

## Newsletter - Azeite e Azeitona

**SEMANA 8**

20-02 a 26-02-2023

### DESTAQUE SEMANAL - AZEITE

Prosseguiu a campanha de comercialização de Azeite 2022/ 23 e o produto classifica-se como bom em relação à qualidade, excepto nas áreas de mercado da Beira Litoral e da Beira Interior que apresentam qualidade média devido a problemas fitossanitários (mosca e gafa). Na actual campanha têm-se registado cotações superiores às verificadas na campanha anterior e à média do triénio 2020-2022, especialmente no caso do azeite virgem extra a granel.

A presente campanha é caracterizada por uma quebra de produção considerável, como consequência da conjugação de um ano de contrassafra com fatores meteorológicos adversos, nomeadamente a seca extrema e as altas temperaturas, agravada pelos ataques da mosca da azeitona e de gafa, consequência da ausência de tratamentos. As últimas estimativas do INE preveem uma produção de cerca de 126 000 toneladas, que corresponde a uma quebra de 40% comparando com a campanha anterior, no entanto é a quarta melhor produção olivícola de sempre.

### COTAÇÕES MÉDIAS NACIONAIS - SEMANAIS

| PRODUTO                                     | Unidade de Comercialização | MÉDIA DA SEMANA | VARIÇÃO PERCENTUAL |                                 |                                      |
|---|----------------------------|-----------------|--------------------|---------------------------------|--------------------------------------|
|   |                            |                 | Semana Anterior    | Semana Homóloga do ano anterior | Semana Homóloga do Triénio 2020-2022 |
| Azeite Virgem (0,8° ≤ 0,2°) - Garrafão 5 L  | € / Litro                  | 6,66            | 0,0%               | 55,8%                           | 53,6%                                |
| Azeite Virgem Extra (≤ 0,8°) - Garrafão 5 L | € / Litro                  | 6,13            | 0,0%               | 39,7%                           | 41,7%                                |
| Azeite Virgem Extra (≤ 0,8°) - Granel       | € / Kg                     | 5,40            | -0,4%              | 80,0%                           | 100,1%                               |

### COTAÇÕES MÉDIAS NACIONAIS - SEMANAIS

#### Azeite Virgem Extra - Garrafão 5 L

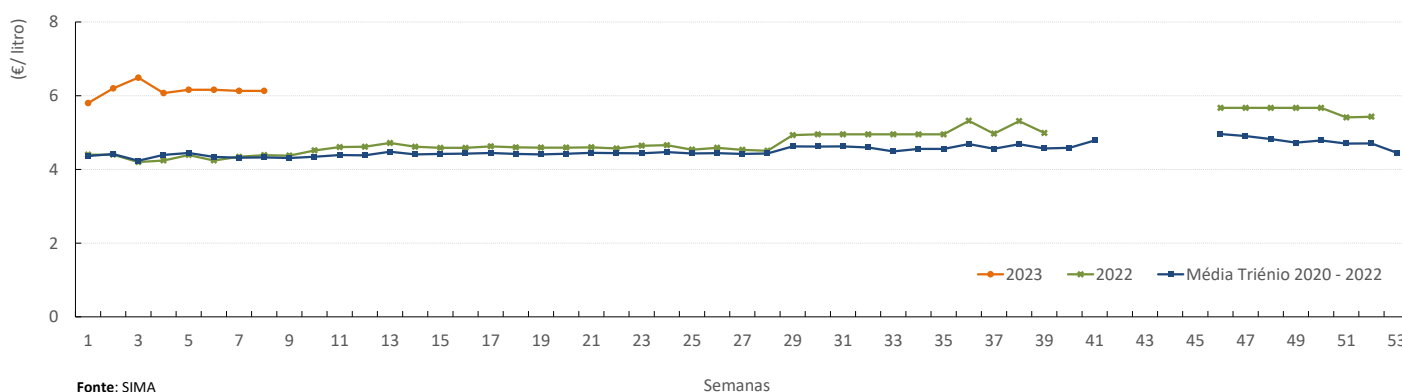

## Azeite

20-02 a 26-02-2023

### Azeite Virgem - Garrafão 5 L

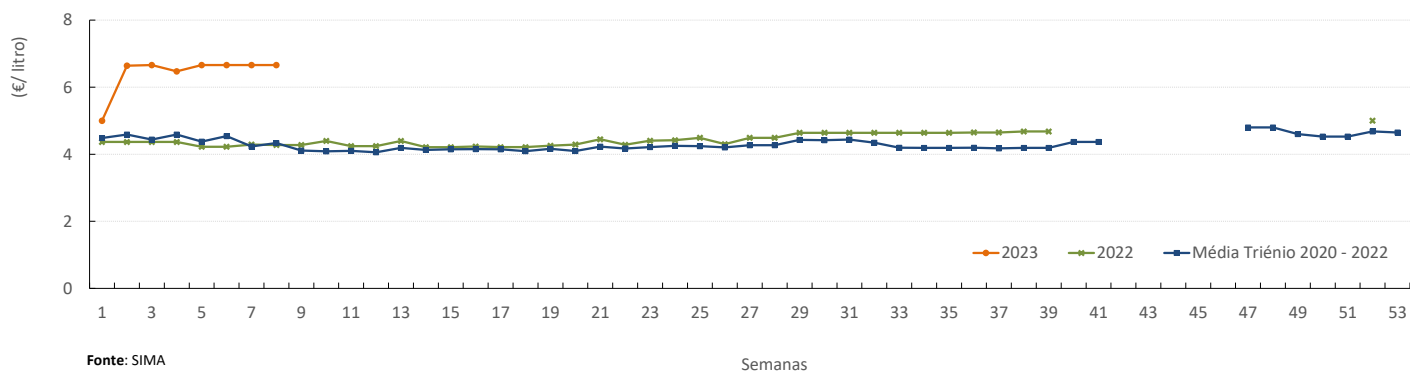

### Azeite Virgem Extra - Granel

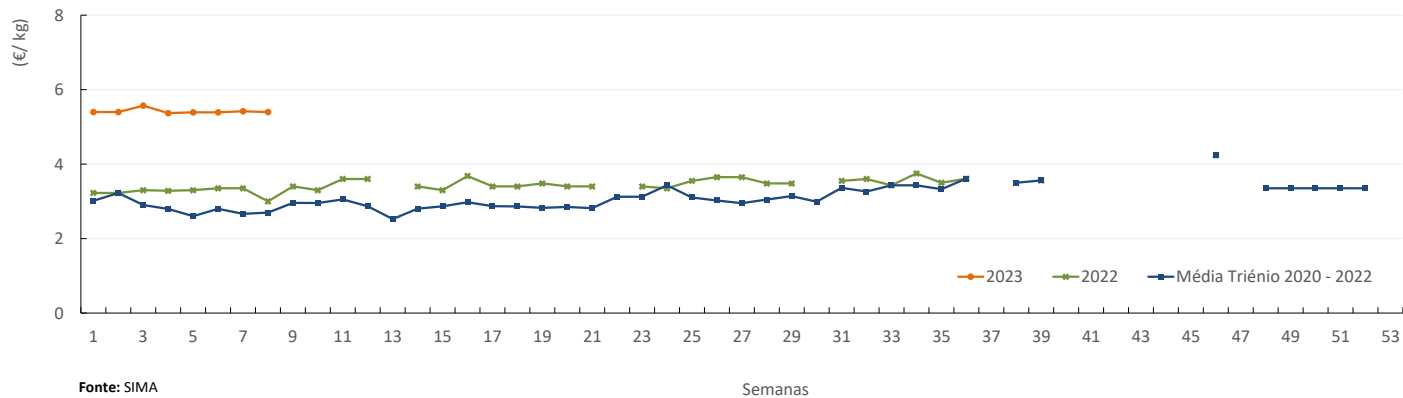

**Azeite**

20-02 a 26-02-2023

**COMÉRCIO INTERNACIONAL  
(PORTUGAL-MUNDO)**

Comparando o ano de 2022 com o ano anterior, verifica-se que o Saldo comercial português aumentou, continuando Portugal a apresentar superavit neste sector. De acordo com os últimos dados divulgados pelo INE sobre o comércio internacional, este aumentou cerca de 170 milhões de euros comparando os últimos dois anos.

| Peso (t)               | Importação             |                |              | Exportação             |                | Variação (%) |
|------------------------|------------------------|----------------|--------------|------------------------|----------------|--------------|
|                        | janeiro a dezembro (t) |                | Variação (%) | janeiro a dezembro (t) |                |              |
|                        | 2021                   | 2022           |              | 2021                   | 2022           |              |
| Azeite Virgem          | 45 606                 | 13 907         | -70%         | 5 288                  | 4 176          | -21%         |
| Azeite Virgem Extra    | 60 208                 | 77 075         | 28%          | 159 657                | 182 542        | 14%          |
| Azeite Virgem Lampante | 7 437                  | 5 499          | -26%         | 24 065                 | 18 356         | -24%         |
| Azeite não virgem      | 20 952                 | 28 005         | 34%          | 27 256                 | 32 945         | 21%          |
| <b>Total de Azeite</b> | <b>134 202</b>         | <b>124 486</b> | <b>-7%</b>   | <b>216 265</b>         | <b>238 020</b> | <b>10%</b>   |

Fonte: INE (dados preliminares de 2022).

Nota: NC8 - Azeite Virgem Extra (15091020), Azeite Virgem (15091080), Azeite Virgem Lampante (15091010), Azeite não virgem (150990) e Azeite total (1509).

| Saldo Comercial (Exportações - Importações) | janeiro a dezembro (t) |         |          |     |
|---|------------------------|---------|----------|-----|
|   | 2021                   | 2022    | Variação |     |
|   | (t)                    | (t)     | (t)      | (%) |
|   | 82 064                 | 113 534 | 31 470   | 38% |

| Valor (1 000€)         | Importação                  |                |              | Exportação                  |                | Variação (%) |
|------------------------|-----------------------------|----------------|--------------|-----------------------------|----------------|--------------|
|                        | janeiro a dezembro (1 000€) |                | Variação (%) | janeiro a dezembro (1 000€) |                |              |
|                        | 2021                        | 2022           |              | 2021                        | 2022           |              |
| Azeite Virgem          | 125 340                     | 43 496         | -65%         | 16 127                      | 14 969         | 8%           |
| Azeite Virgem Extra    | 173 043                     | 267 812        | 55%          | 544 883                     | 725 069        | -25%         |
| Azeite Virgem Lampante | 18 757                      | 17 658         | -6%          | 51 835                      | 55 064         | -6%          |
| Azeite não virgem      | 50 586                      | 87 417         | 73%          | 88 777                      | 125 292        | -29%         |
| <b>Total de Azeite</b> | <b>367 725</b>              | <b>416 383</b> | <b>13%</b>   | <b>701 622</b>              | <b>920 394</b> | <b>-24%</b>  |

| Saldo Comercial (Exportações - Importações) | janeiro a dezembro (1 000€) |          |          |     |
|---|-----------------------------|----------|----------|-----|
|   | 2021                        | 2022     | Variação |     |
|   | (1 000€)                    | (1 000€) | (1 000€) | (%) |
|   | 333 897                     | 504 012  | 170 115  | 51% |

Fonte: INE (dados preliminares de 2022).

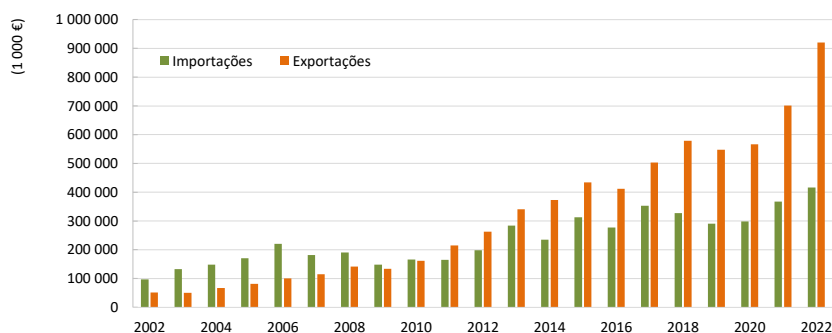
**Evolução do volume de importações e exportações do sector do Azeite  
(1 000 €)**

Fonte: GPP a partir de INE (dados preliminares de 2022).

Os principais países com que Portugal comercializa azeite são os seguintes:

| Principais destinos ↗ | 2021<br>(216 265 t) |               | 2022<br>(238 020 t) |  |
|-----------------------|---------------------|---------------|---------------------|--|
|                       |                     |               |                     |  |
| Espanha               | 45,3%               | Espanha       | 48,3%               |  |
| Brasil                | 26,6%               | Brasil        | 26,2%               |  |
| Itália                | 18,7%               | Itália        | 16,3%               |  |
| EUA                   | 1,8%                | EUA           | 2,3%                |  |
| França                | 1,8%                | França        | 1,8%                |  |
| Polónia               | 1,1%                | Angola        | 0,9%                |  |
| Outros países         | 4,7%                | Outros países | 4,2%                |  |

| Principais origens ↘ | 2021<br>(134 202 t) |               | 2022<br>(124 486 t) |  |
|----------------------|---------------------|---------------|---------------------|--|
|                      |                     |               |                     |  |
| Espanha              | 99,0%               | Espanha       | 96,9%               |  |
| Polónia              | 0,4%                | Alemanha      | 2,1%                |  |
| Itália               | 0,2%                | Itália        | 0,6%                |  |
| Peru                 | 0,1%                | Grécia        | 0,3%                |  |
| Outros países        | 0,3%                | Outros países | 0,2%                |  |

Fonte: GPP a partir de INE.

**Azeitona de Mesa**

20-02 a 26-02-2023

**COMÉRCIO INTERNACIONAL  
(PORTUGAL-MUNDO)**

De acordo com os dados divulgados pelo INE, ao comparar o ano de 2022 com 2021, verifica-se que o Saldo comercial português continua a apresentar superavit neste sector, ocorrendo um aumento de cerca de 6,6 milhões de Euros (57%). Em termos de quantidades transacionadas as importações aumentaram 0,5% e as exportações cerca de 9,6 mil toneladas (22,6%).

| Peso (t)  | Importação             |               |             | Exportação             |               |              |
|---|------------------------|---------------|-------------|------------------------|---------------|--------------|
|   | janeiro a dezembro (t) |               | Variação    | janeiro a dezembro (t) |               | Variação     |
|   | 2021                   | 2022          | (%)         | 2021                   | 2022          | (%)          |
| Azeitonas, frescas ou refrigeradas  | 4 495                  | 3 496         | -22,2%      | 20 869                 | 22 327        | 7,0%         |
| Azeitonas congeladas  | 39                     | 50            | 27,9%       | 640                    | 1 009         | 57,7%        |
| Azeitonas preparadas ou conservadas (em vinagre ou em ácido acético)        | 3 583                  | 4 716         | 31,6%       | 472                    | 296           | -37,4%       |
| Azeitonas preparadas ou conservadas (exceto em vinagre ou em ácido acético) | 20 851                 | 20 864        | 0,1%        | 20 893                 | 28 912        | 38,4%        |
| <b>Total</b>  | <b>28 968</b>          | <b>29 125</b> | <b>0,5%</b> | <b>42 874</b>          | <b>52 545</b> | <b>22,6%</b> |

Fonte: INE (dados preliminares de 2022).

|  | janeiro a dezembro (t) |               |              |            |
|--|------------------------|---------------|--------------|------------|
|  | 2021                   | 2022          | Variação     |            |
|  | (t)                    | (t)           | (t)          | (%)        |
| <b>Saldo Comercial (Exportações - Importações)</b> | <b>13 906</b>          | <b>23 419</b> | <b>9 513</b> | <b>68%</b> |

| Valor (1 000€)  | Importação                  |               |              | Exportação                  |               |              |
|---|-----------------------------|---------------|--------------|-----------------------------|---------------|--------------|
|   | janeiro a dezembro (1 000€) |               | Variação     | janeiro a dezembro (1 000€) |               | Variação     |
|   | 2021                        | 2022          | (%)          | 2021                        | 2022          | (%)          |
| Azeitonas, frescas ou refrigeradas  | 3 564                       | 3 040         | -14,7%       | 14 030                      | 16 515        | 17,7%        |
| Azeitonas congeladas  | 77                          | 105           | 36,1%        | 1 131                       | 1 589         | 40,5%        |
| Azeitonas preparadas ou conservadas (em vinagre ou em ácido acético)        | 3 577                       | 5 790         | 61,9%        | 943                         | 662           | -29,9%       |
| Azeitonas preparadas ou conservadas (exceto em vinagre ou em ácido acético) | 25 228                      | 29 067        | 15,2%        | 27 948                      | 37 460        | 34,0%        |
| <b>Total</b>  | <b>32 447</b>               | <b>38 002</b> | <b>17,1%</b> | <b>44 052</b>               | <b>56 226</b> | <b>27,6%</b> |

Fonte: INE (dados preliminares de 2022).

|  | janeiro a dezembro (1 000€) |               |              |            |
|--|-----------------------------|---------------|--------------|------------|
|  | 2021                        | 2022          | Variação     |            |
|  | (1 000€)                    | (1 000€)      | (1 000€)     | (%)        |
| <b>Saldo Comercial (Exportações - Importações)</b> | <b>11 605</b>               | <b>18 224</b> | <b>6 619</b> | <b>57%</b> |

Fonte: GPP a partir de INE.

Nota: NC8 - Azeitonas frescas (07099210), Azeitonas congeladas (07108010), Azeitonas conservadas em vinagre ou em ácido acético (20019065) e Azeitonas conservadas (exceto em vinagre ou em ácido acético) (20057000)

O conhecimento do mercado é a chave do sucesso!

O SIMA disponibiliza informação essencial para os empresários agrícolas e outros agentes tomarem as melhores decisões

Para consulta de preços de produtos agrícolas consultar o site: [regsima.gpp.pt/regsima/consulta/](https://www.gpp.pt/regsima/consulta/)

Coordenação Central  
Gabinete de Planeamento, Políticas e Administração Geral  
Direção de Serviços de Estatística  
Divisão de Estatística

tel: 213 234 600

SISTEMA DE INFORMAÇÃO DE MERCADOS AGRÍCOLAS  
Praça do Comércio, 1149-010 Lisboa

e-mail: [sima@gpp.pt](mailto:sima@gpp.pt)