

Aves

DESTAQUE SEMANAL - AVES

Na semana em análise as cotações médias nacionais do frango vivo (de 1,8 kg), do frango abatido (65% - de 1100 a 1300 g), do peru vivo (de 14 a 15 kg) e do peru abatido (80% - de 5,7 a 9,8 kg) mantiveram-se em relação à semana anterior.

Na Beira Litoral ocorreu uma descida do peito de peru (-15 cêntimos / kg na cot. máx. e -5 cêntimos / kg na cot. +freq.) e do frango do campo (-5 cêntimos / kg na cot. máx.). Nesta região a oferta foi relativamente fraca e a procura relativamente animada, a qual apresentou um aumento devido às promoções efetuadas em diversas superfícies comerciais.

COTAÇÕES MÉDIAS NACIONAIS - SEMANAIS

PRODUTO	Unidade de Comercialização	Estádio de Comercialização	MÉDIA DA SEMANA	VARIÇÃO PERCENTUAL		
				Semana Anterior	Semana Homóloga do ano anterior	Semana Homóloga do Triénio 2020-2022
Frango vivo - 1,8 kg	€/ kg Peso vivo	entrada centro abate	1,20	0,0	26,3	26,3
Frango 65 % - 1,1 a 1,3 kg	€/ kg Peso carcaça	porta do cliente	2,30	0,0	2,2	18,4
Peru vivo - 14 a 15 kg	€/ kg Peso vivo	entrada centro abate	1,85	0,0	37,0	33,7
Peru 80 % - 5,7 a 9,8 kg	€/ kg Peso carcaça	porta do cliente	3,55	0,0	39,2	47,7

NOTA: Frango 65% - frango depenado, eviscerado, sem cabeça nem patas e sem pescoço, coração, fígado e moela;
Peru 80% - peru depenado, eviscerado, sem cabeça nem patas, com pescoço, coração, fígado e moela;

Gráficos de cotações mais frequentes

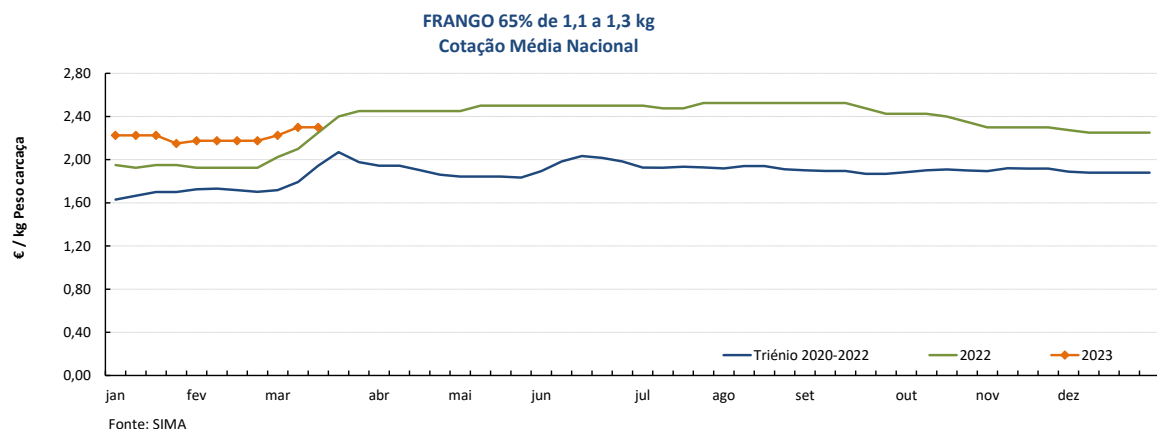
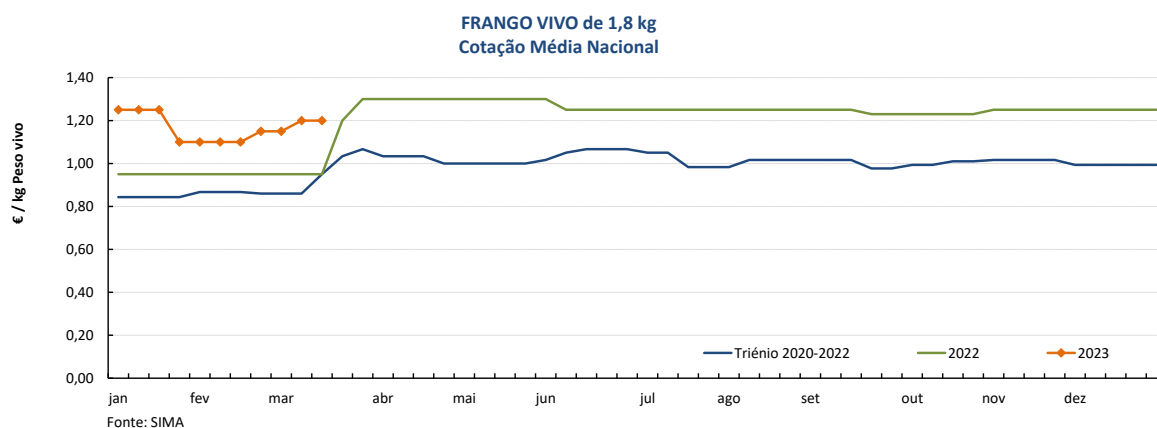

Aves

13-03 a 19-03-2023

Gráficos de cotações mais frequentes

PERU VIVO de 14 a 15 kg
Cotação Média Nacional

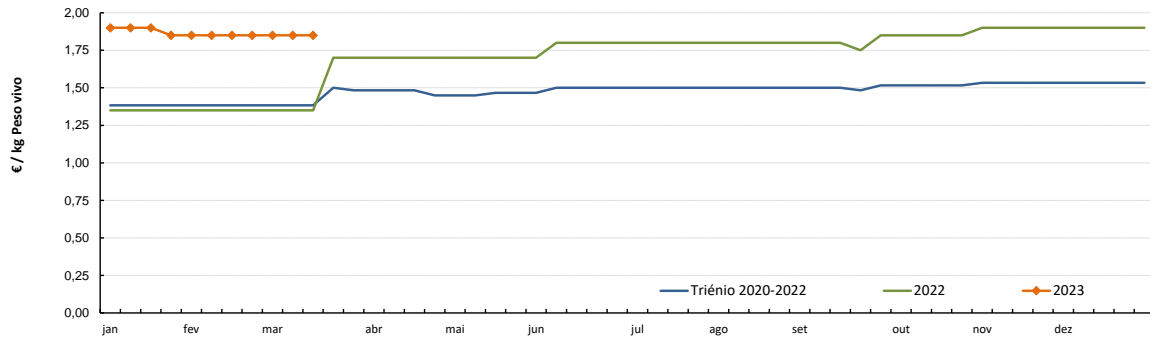

Fonte: SIMA

PERU 80% de 5,7 a 9,8 kg
Cotação Média Nacional

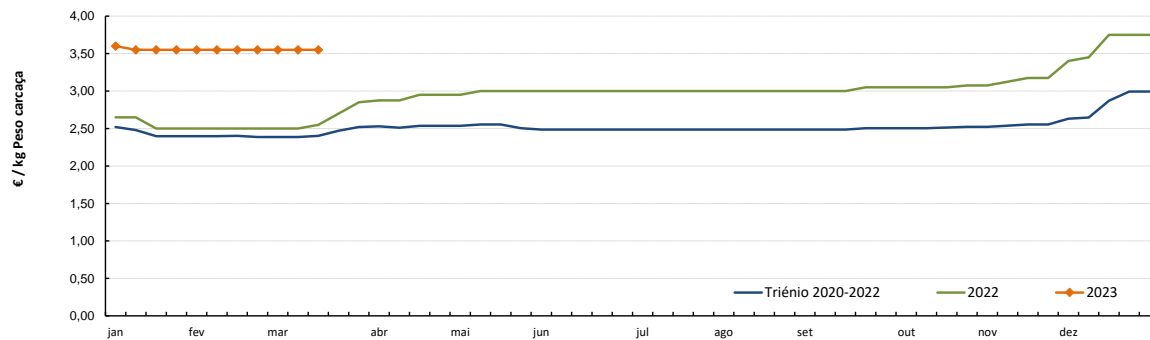

Fonte: SIMA

Aves

13-03 a 19-03-2023

Gráficos de cotações mais frequentes

PEITO de FRANGO
Cotação Média Nacional

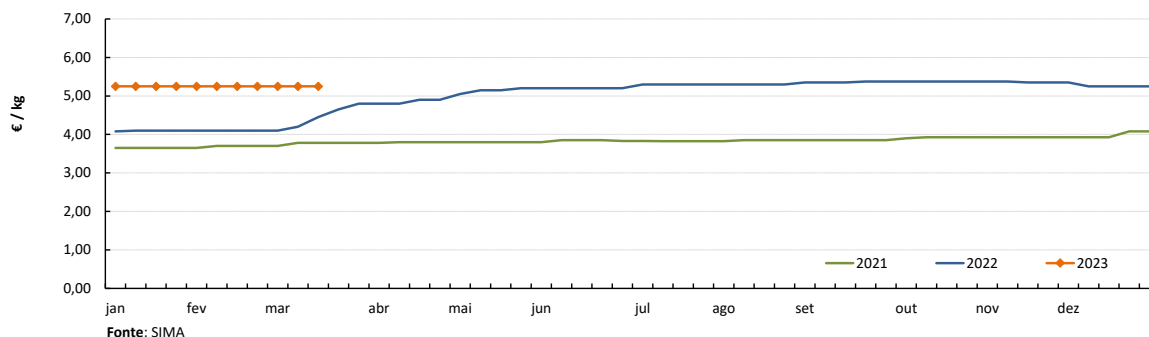

PERNA DE FRANGO COM COSTA
Cotação Média Nacional

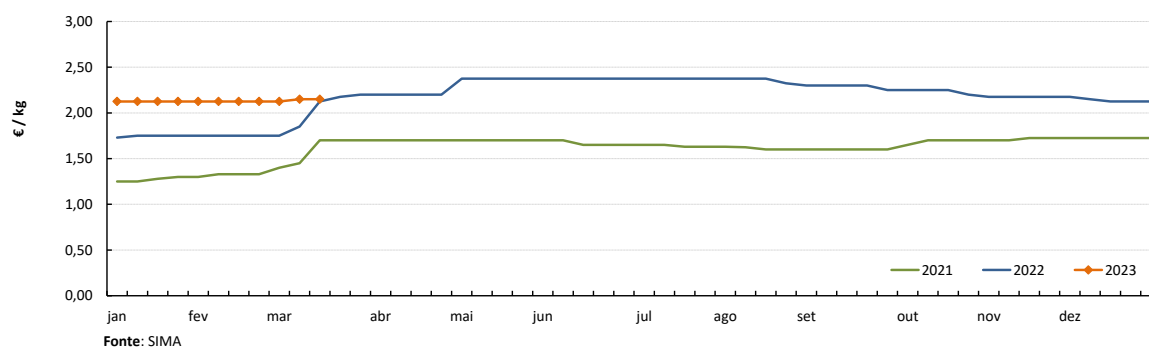

PEITO de PERU
Cotação Média Nacional

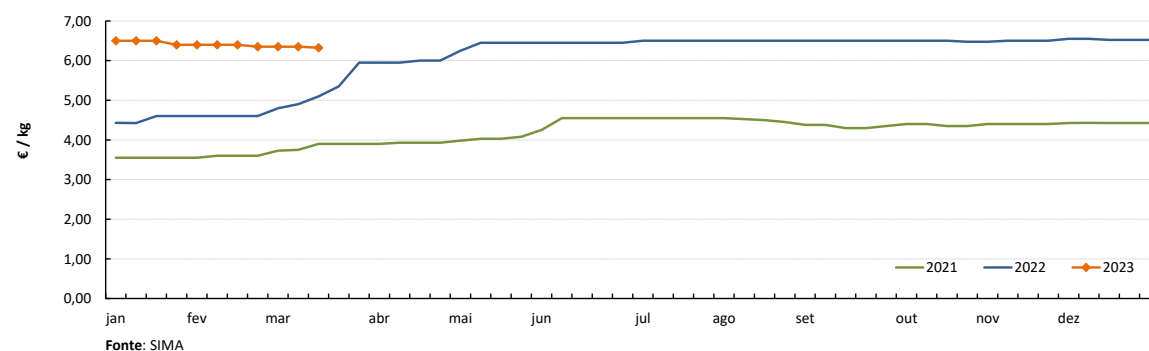

PERNA de PERU
Cotação Média Nacional

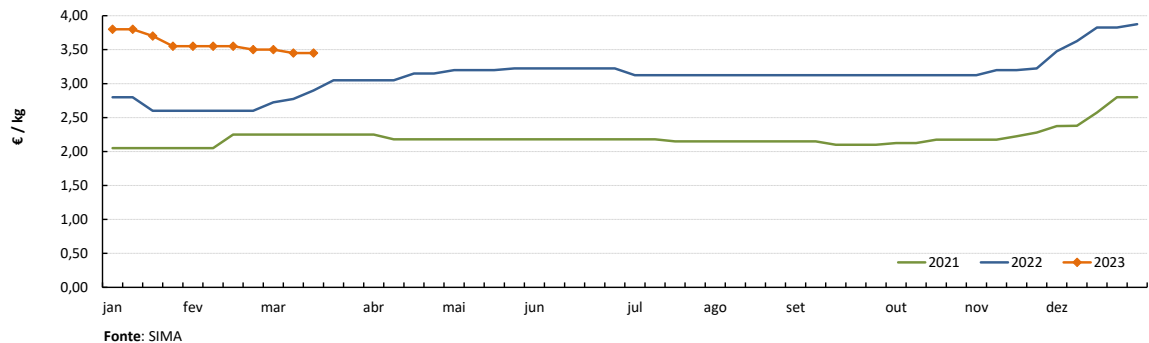

Notas: 1) A recolha de cotações do peito e perna de peru iniciou-se na semana 27 de 2020
2) A recolha de cotações do peito e perna de frango iniciou-se na semana 01 de 2021

DESTAQUE SEMANAL - OVOS

Na semana em análise as cotações médias nacionais dos ovos de gaiola, quer na produção (ovo a peso de 60 a 68 g), quer classificados e embalados (ovotermo) das classes de peso M e L, mantiveram-se novamente estáveis em relação à semana anterior.

Na Beira Litoral a oferta foi média na área de mercado de Dão-Lafões e relativamente abundante no Litoral Centro. A procura foi média em Dão-Lafões e animada no Litoral Centro. No Ribatejo e Oeste a oferta foi relativamente abundante e a procura foi animada.

COTAÇÕES MÉDIAS NACIONAIS - SEMANAIS

PRODUTO (Ovos de Gaiola)	Unidade de Comercialização	Estádio de Comercialização	MÉDIA DA SEMANA	Variação Percentual		
				Semana anterior	Semana homóloga do ano anterior	Semana homóloga do Triénio 2020-2022
Ovo classificado L embalado	€ / Dúzia	porta do cliente	2,13	0,0	40,7	76,0
Ovo classificado M embalado	€ / Dúzia	porta do cliente	2,03	0,0	43,5	82,8
Ovo a peso de 60-68 g	€ / kg	saída do aviário	2,13	0,0	60,0	102,3

NOTA: Classes de peso dos ovos: XL: > ou = 73 g L: > ou = a 63 g e < 73 g
 M: > ou = a 53 g e < 63 g S: < 53 g

Nota: Iniciou-se na semana 04 de 2021 a recolha de cotações dos **ovos de solo** (classes de peso M e L) e dos **ovos de ar livre** (classe M/L), pelo que os ovos que se acompanhavam até esta altura passaram a designar-se **ovos de gaiola**.
 As áreas de mercado para os novos produtos são Beira Litoral Gr. e Ribatejo e Oeste Gr.

Gráficos de cotações mais frequentes

OVO de GAIOLA CLASSIFICADO L EMBALADO (ovotermo)
 Cotação Média Nacional

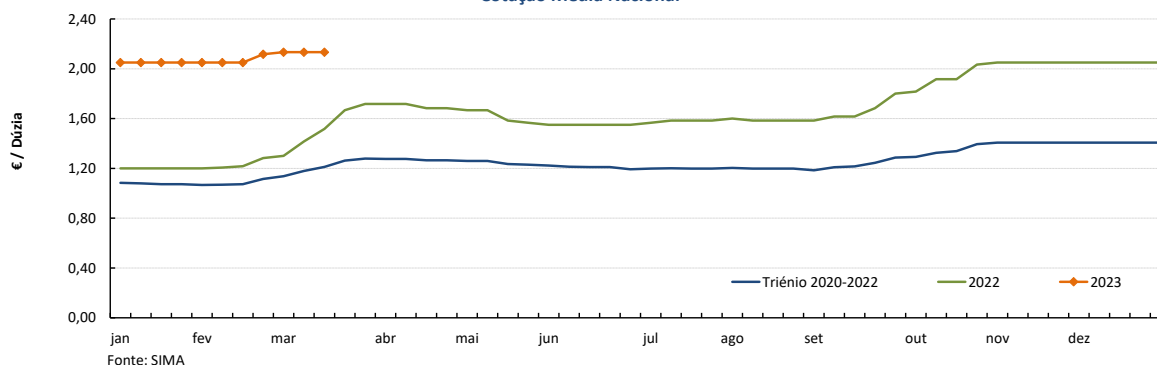

OVO de GAIOLA CLASSIFICADO M EMBALADO (ovotermo)
 Cotação Média Nacional

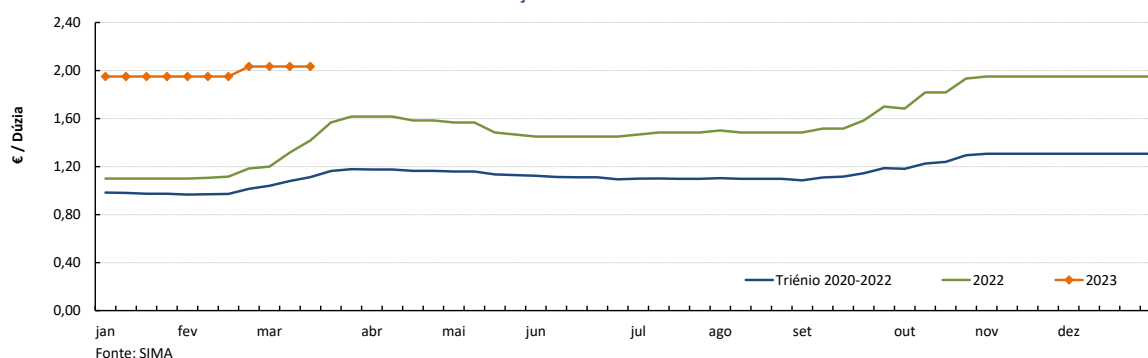

Ovos

13-03 a 19-03-2023

Gráficos de cotações mais frequentes

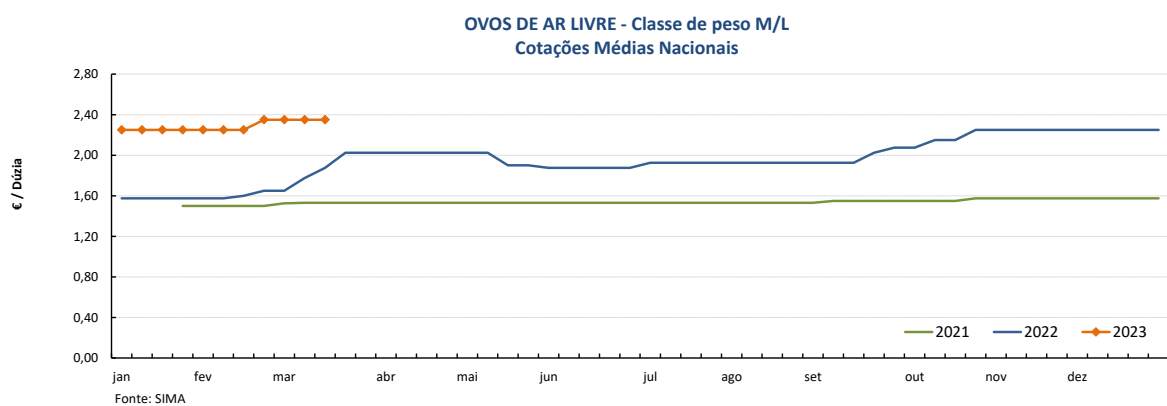
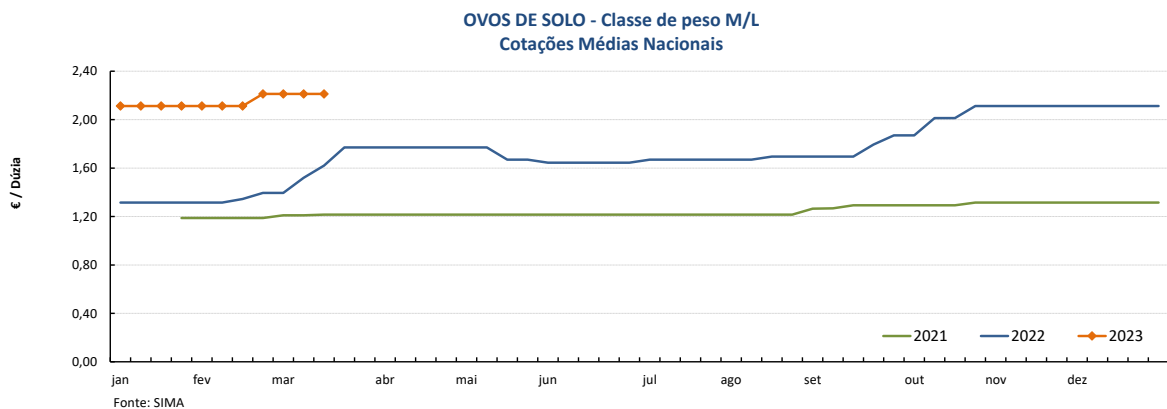
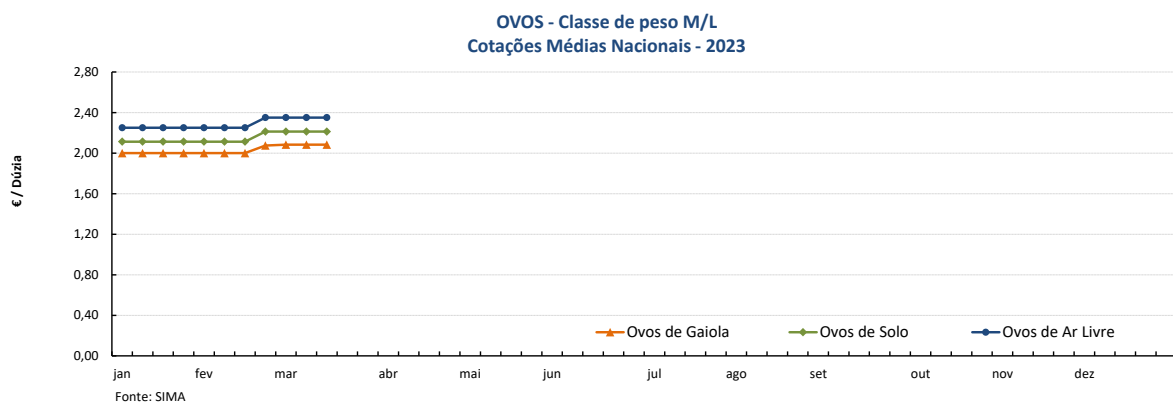
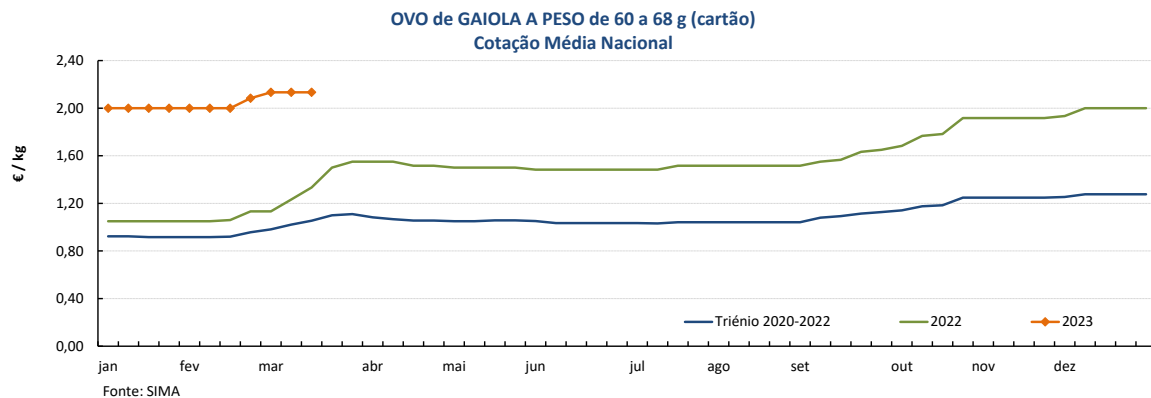

Nota: A recolha de cotações de ovos de solo e de ar livre iniciou-se na semana 04 de 2021

Aves e Ovos

13-03 a 19-03-2023

PREÇOS MÉDIOS DE MERCADO NA UNIÃO EUROPEIA
FRANGO 65 % (€ / 100 kg Peso carcaça)

PAÍSES	SEMANA DE	SEMANA DE	VAR %
	06/03 a 12/03/2023	27/02 a 05/03/2023	
Bélgica		239,47	
Bulgária	218,99	217,38	0,7
República Checa	256,57	259,03	-1,0
Dinamarca			
Alemanha	402,00	402,00	0,0
Estónia			
Grécia			
Espanha	204,20	204,20	0,0
França	300,00	300,00	0,0
Croácia	256,00	254,00	0,8
Irlanda	255,66	255,66	0,0
Itália	289,00	289,00	0,0
Chipre	248,31	232,43	6,8
Letónia			
Lituânia	226,90	225,28	0,7
Hungria		263,27	
Malta			
Países Baixos	174,00	174,00	0,0
Áustria	374,93	369,15	1,6
Polónia			
Portugal	230,00	222,50	3,4
Romenia	210,15	209,18	0,5
Eslovénia	316,13	315,35	0,2
Eslováquia	252,32	248,53	1,5
Finlândia	338,76	337,41	0,4
Suécia		313,31	
U.E.	261,23	261,00	0,1

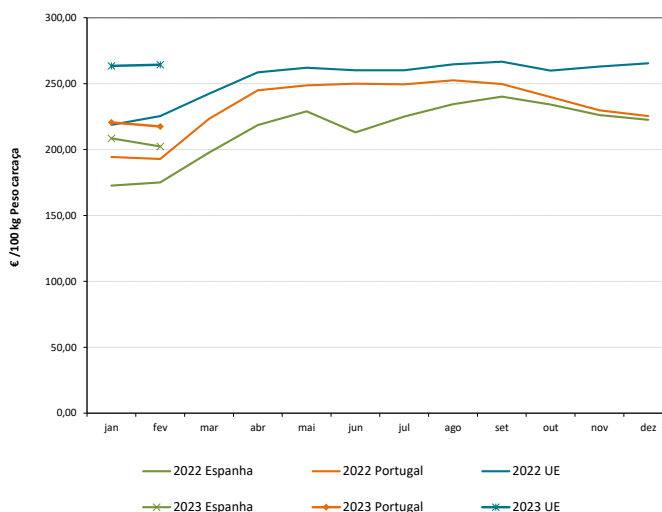
Preços de Mercado do Frango 65%

OVOS média classes L / M (€ / 100 kg)

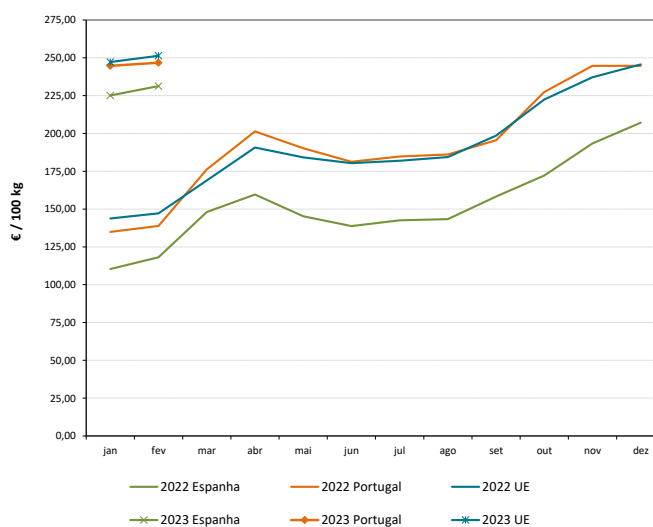
PAÍSES	SEMANA DE	SEMANA DE	VAR %
	06/03 a 12/03/2023	27/02 a 05/03/2023	
Bélgica	288,23	274,27	5,1
Bulgária	240,77	236,60	1,8
República Checa	247,44	256,54	-3,5
Dinamarca *			
Alemanha *	269,62	265,69	1,5
Estónia	228,83	228,97	-0,1
Grécia			
Espanha	246,12	241,48	1,9
França	273,40	269,41	1,5
Croácia	295,33	294,02	0,4
Irlanda	231,29	224,00	3,3
Itália			
Chipre	172,91	172,91	0,0
Letónia	224,01	216,68	3,4
Lituânia	196,78	196,57	0,1
Hungria		285,45	
Malta			
Países Baixos *	288,00	286,00	0,7
Áustria *	271,57	271,15	0,2
Polónia	273,80	274,84	-0,4
Portugal	255,73	255,73	0,0
Romenia	193,89	191,87	1,1
Eslovénia	214,42	207,87	3,2
Eslováquia	241,49	244,41	-1,2
Finlândia	208,83	208,99	-0,1
Suécia *		252,11	
U.E.	260,35	258,19	0,8

Preços de Mercado dos Ovos L / M

* produção de ovos no solo; todos os outros países produção em gaiola

Fonte: Comissão Europeia - Regulamento de Execução (UE) 2017/1185

Aves e Ovos

13-03 a 19-03-2023

COMÉRCIO INTERNACIONAL DE OVOS - janeiro

PRODUTO	ENTRADAS		SAÍDAS		Variação 2023/2022 %	
	2023	2022	2023	2022	ENTRADAS	SAÍDAS
1000 unidades						
Ovos de galinha frescos	9 940	9 744	15 129	15 184	2,0	-0,4
Ovos de outras aves frescos ou conservados	237	860	7 281	8 130	-72,4	-10,4
Ovos de outras aves domésticas frescos ou conservados	1 273	836	405	13	52,3	3 015,4
TOTAL	11 450	11 440	22 815	23 327	0,1	-2,2
1 000 €						
Ovos de galinha frescos	1 210	600	1 163	892	101,5	30,5
Ovos de outras aves frescos ou conservados	25	59	429	479	-56,8	-10,3
Ovos de outras aves domésticas frescos ou conservados	174	57	108	0,2	208,5	43 958,8
TOTAL	1 410	716	1 701	1 371	96,9	24,1

Fonte: INE (dados preliminares)

COMÉRCIO INTERNACIONAL DE AVES - janeiro

PRODUTO	ENTRADAS		SAÍDAS		Variação 2023/2022 %	
	2023	2022	2023	2022	ENTRADAS	SAÍDAS
tonelada						
Carne galos/galinhas fresca ou refrigerada	198,2	196,9	600,8	974,2	0,7	-38,3
Carne galos/galinhas congelada	66,2	134,5	0,1	651,8	-50,8	-100,0
Carne peru/perua congelada	90,5	61,8	0,5	0,7	46,4	-32,5
Carne peru/perua fresca ou refrigerada	1 983,6	50,4	982,2	618,1	3837,9	58,9
Pedaços/Miudezas galos/galinhas congelada	1 706,1	1 688,1	98,5	88,6	1,1	11,2
Pedaços/Miudezas galos/galinhas fresca ou refrigerada	487,1	1 402,9	832,2	496,1	-65,3	67,8
Pedaços/Miudezas peru/perua congelada	1 028,5	585,0	40,0	55,4	75,8	-27,8
Pedaços/Miudezas peru/perua fresca ou refrigerada	933,8	1 289,2	333,7	219,1	-27,6	52,3
TOTAL Galos/Galinhas	2 457,6	3 422,3	1 531,8	2 210,6	-28,2	-30,7
TOTAL Peru/Perua	4 036,4	1 986,4	1 356,3	893,2	103,2	51,8
1 000 €						
Carne galos/galinhas fresca ou refrigerada	366,8	403,4	995,8	1 570,4	-9,1	-36,6
Carne galos/galinhas congelada	196,5	215,2	0,8	862,7	-8,7	-99,9
Carne peru/perua congelada	285,4	142,7	1,2	2,4	100,0	-50,7
Carne peru/perua fresca ou refrigerada	4 575,6	112,9	1 413,9	913,5	3951,7	54,8
Pedaços/Miudezas galos/galinhas congelada	5 515,4	2 891,2	196,9	157,4	90,8	25,1
Pedaços/Miudezas galos/galinhas fresca ou refrigerada	1 379,4	3 802,3	1 297,9	628,1	-63,7	106,6
Pedaços/Miudezas peru/perua congelada	5 089,0	1 158,4	119,1	99,1	339,3	20,2
Pedaços/Miudezas peru/perua fresca ou refrigerada	1 700,2	4 357,6	879,0	476,9	-61,0	84,3
TOTAL Galos/Galinhas	7 458,1	7 312,1	2 491,3	3 218,7	2,0	-22,6
TOTAL Peru/Perua	11 650,2	5 771,5	2 413,2	1 491,9	101,9	61,8

Fonte: INE (dados preliminares)

Aves e Ovos

13-03 a 19-03-2023

ÍNDICE DE PREÇOS DE PRODUTOS AGRÍCOLAS NO PRODUTOR (Base 2015)

	(Continente)				
	janeiro 2023	dezembro 2022	janeiro 2022	Var. % Mês anterior	Var. % Mês ano anterior
Aves de Capoeira	127,42	130,77	99,26	-2,6	28,4
Ovos	213,45	213,45	120,65	0,0	76,9

Fonte: INE

ABATES APROVADOS PARA CONSUMO

janeiro a dezembro (Portugal)

	tonelada		Var. (%)
	2022	2021	Acumulado ano anterior
Frangos de carne	300 038	284 797	5,35
Peru	45 651	48 988	-6,81

Fonte: INE (dados provisórios)

PRODUÇÃO DE OVOS PARA CONSUMO

janeiro a dezembro (Portugal)

	1000 unidades		Var. (%)
	2022	2021	Acumulado ano anterior
Ovos	1 923 621	1 815 614	5,95

Frangos de carne - Abates aprovados para consumo

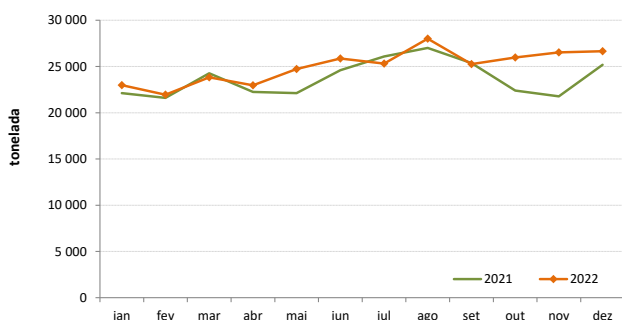

Peru - Abates aprovados para consumo

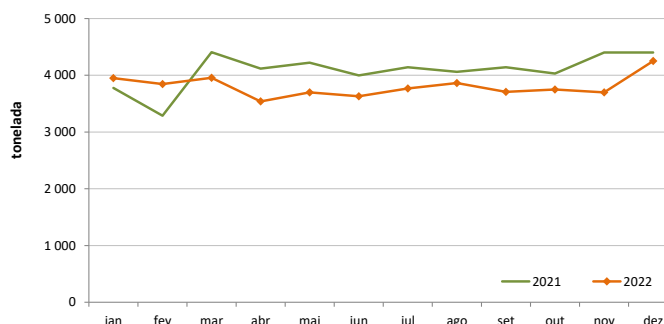

Produção de Ovos de galinha para consumo

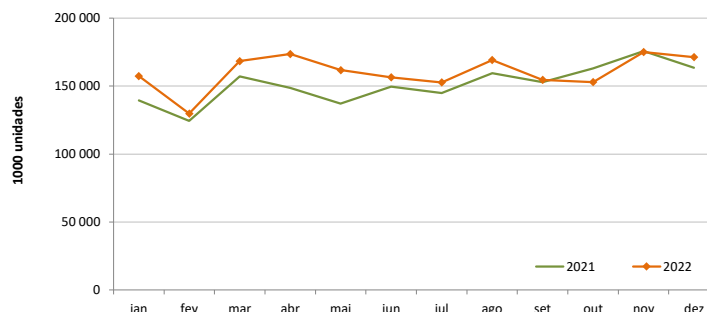

O conhecimento do mercado é a chave do sucesso!

O **SIMA** disponibiliza informação essencial para os empresários agrícolas e outros agentes tomarem as melhores decisões.
Para consulta de preços de produtos agrícolas consultar o site: regsima.gpp.pt/regsima/consulta/

Coordenação Central
Gabinete de Planeamento, Políticas e Administração Geral
Direção de Serviços de Estatística
Divisão de Estatística

tel: 213 234 600

SISTEMA DE INFORMAÇÃO DE MERCADOS AGRÍCOLAS
e-mail: sima@gpp.pt

As Newsletters do SIMA podem também ser consultadas no facebook em: <https://www.facebook.com/SIMA.Portugal>