

Aves

DESTAQUE SEMANAL - AVES

Na semana em análise registou-se um acréscimo das cotações médias nacionais do frango vivo (de 1,8 kg) e do frango abatido (65% - de 1100 a 1300 g) em relação à semana anterior, respetivamente +5 e +7 cêntimos / kg. Estabilidade do peru vivo (de 14 a 15 kg) e do peru abatido (80% - de 5,7 a 9,8 kg). Subida do frango abatido nas duas regiões, Beira Litoral e Ribatejo e Oeste (+5 a +10 cêntimos / kg). No Ribatejo e Oeste subiu ainda o frango vivo (+5 cêntimos / kg) e desceram as galinhas vivas pesadas (-5 cêntimos / kg). Na Beira Litoral aumentou a perna de frango (+5 cêntimos / kg) e diminuiu a perna de peru (-10 cêntimos / kg).

COTAÇÕES MÉDIAS NACIONAIS - SEMANAIS

PRODUTO	Unidade de Comercialização	Estádio de Comercialização	MÉDIA DA SEMANA	VARIÇÃO PERCENTUAL		
				Semana Anterior	Semana Homóloga do ano anterior	Semana Homóloga do Triénio 2020-2022
Frango vivo - 1,8 kg	€/ kg Peso vivo	entrada centro abate	1,20	4,3	26,3	39,5
Frango 65 % - 1,1 a 1,3 kg	€/ kg Peso carcaça	porta do cliente	2,30	3,4	9,5	28,3
Peru vivo - 14 a 15 kg	€/ kg Peso vivo	entrada centro abate	1,85	0,0	37,0	33,7
Peru 80 % - 5,7 a 9,8 kg	€/ kg Peso carcaça	porta do cliente	3,55	0,0	42,0	48,7

NOTA: Frango 65% - frango depenado, eviscerado, sem cabeça nem patas e sem pescoço, coração, fígado e moela;
Peru 80% - peru depenado, eviscerado, sem cabeça nem patas, com pescoço, coração, fígado e moela;

Gráficos de cotações mais frequentes

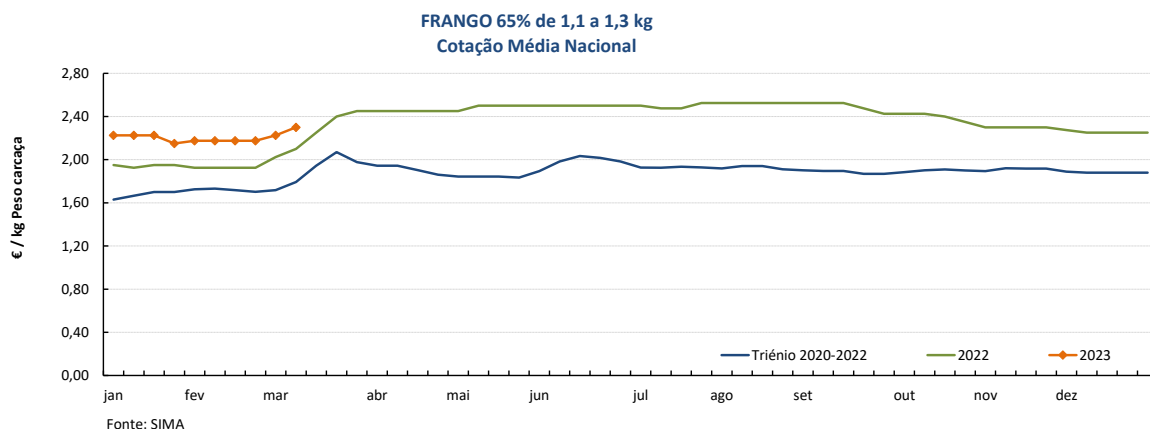
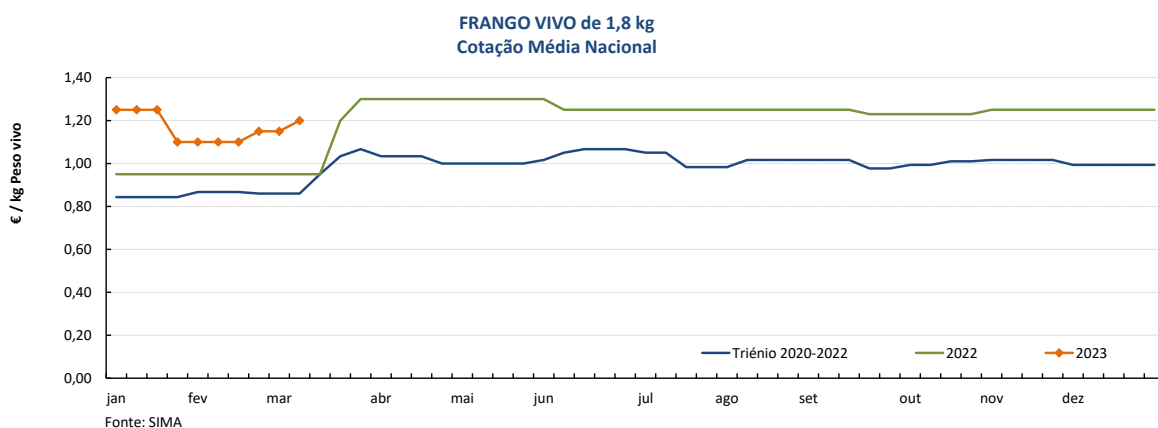

Aves

06-03 a 12-03-2023

Gráficos de cotações mais frequentes

PERU VIVO de 14 a 15 kg
Cotação Média Nacional

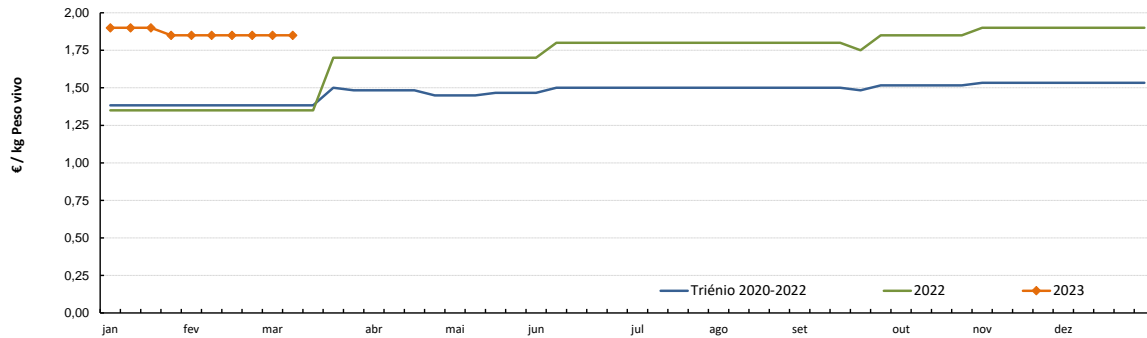

Fonte: SIMA

PERU 80% de 5,7 a 9,8 kg
Cotação Média Nacional

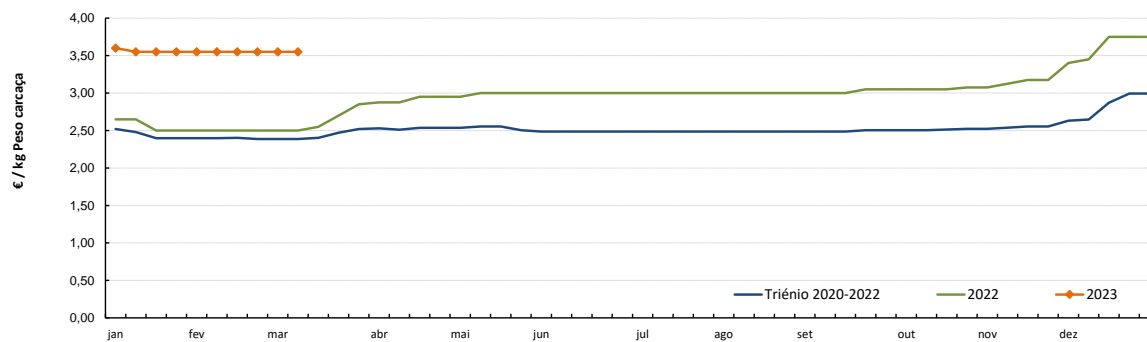

Fonte: SIMA

Aves

06-03 a 12-03-2023

Gráficos de cotações mais frequentes

PEITO de FRANGO
Cotação Média Nacional

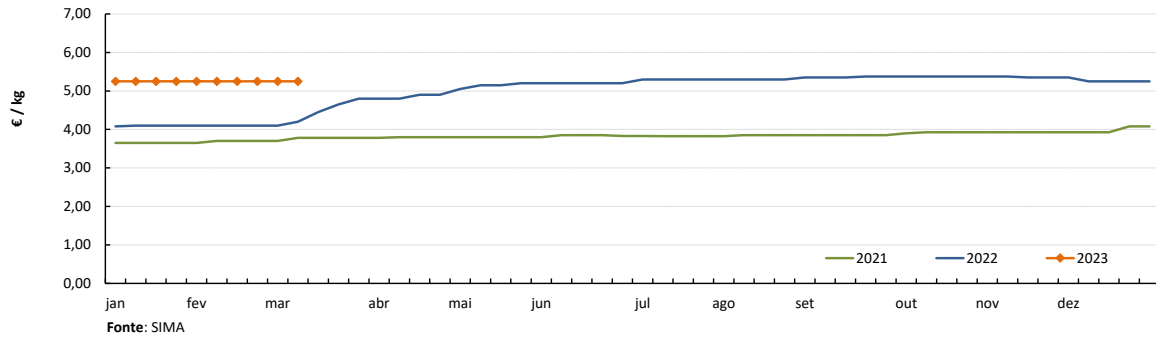

PERNA DE FRANGO COM COSTA
Cotação Média Nacional

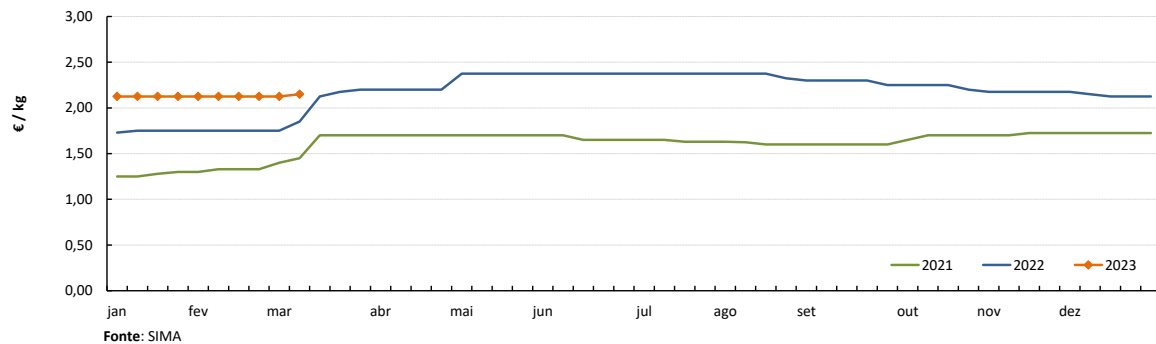

PEITO de PERU
Cotação Média Nacional

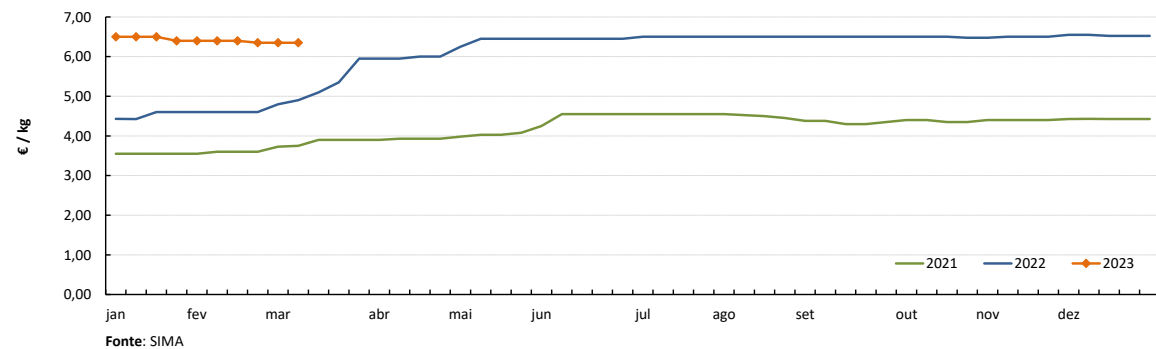

PERNA de PERU
Cotação Média Nacional

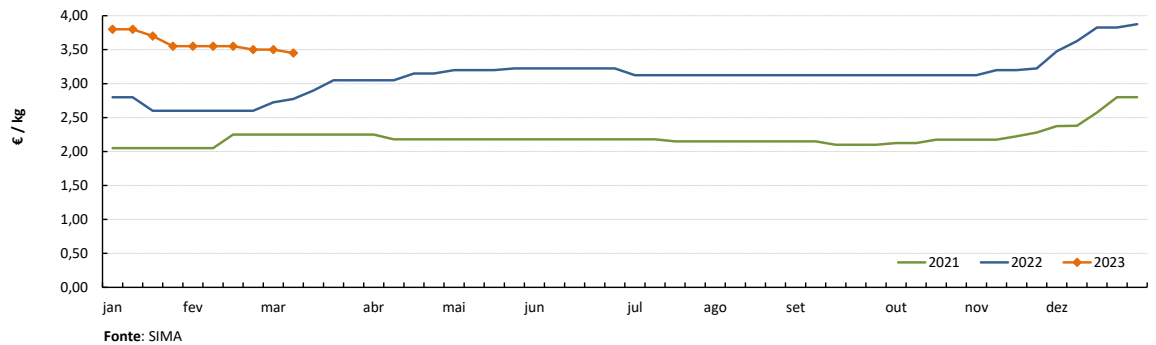

Notas: 1) A recolha de cotações do peito e perna de peru iniciou-se na semana 27 de 2020
2) A recolha de cotações do peito e perna de frango iniciou-se na semana 01 de 2021

DESTAQUE SEMANAL - OVOS

Na semana em análise as cotações médias nacionais dos ovos de gaiola, quer na produção (ovo a peso de 60 a 68 g), quer classificados e embalados (ovotermo) das classes de peso M e L, mantiveram-se estáveis em relação à semana anterior. Isto após um longo período de estabilidade ter sido interrompido por uma subida nas 2 últimas semanas.

Na Beira Litoral a oferta foi média nas duas áreas de mercado e a procura foi média em Dão-Lafões e relativamente animada no Litoral Centro. No Ribatejo e Oeste a oferta foi relativamente abundante e a procura foi animada.

COTAÇÕES MÉDIAS NACIONAIS - SEMANAIS

PRODUTO (Ovos de Gaiola)	Unidade de Comercialização	Estádio de Comercialização	MÉDIA DA SEMANA	Variação Percentual		
				Semana anterior	Semana homóloga do ano anterior	Semana homóloga do Triénio 2020-2022
Ovo classificado L embalado	€ / Dúzia	porta do cliente	2,13	0,0	50,6	81,0
Ovo classificado M embalado	€ / Dúzia	porta do cliente	2,03	0,0	54,4	88,5
Ovo a peso de 60-68 g	€ / kg	saída do aviário	2,13	0,0	73,0	108,9

NOTA: Classes de peso dos ovos: **XL:** > ou = 73 g **L:** > ou = a 63 g e < 73 g
M: > ou = a 53 g e < 63 g **S:** < 53 g

Nota: Iniciou-se na semana 04 de 2021 a recolha de cotações dos **ovos de solo** (classes de peso M e L) e dos **ovos de ar livre** (classe M/L), pelo que os ovos que se acompanhavam até esta altura passaram a designar-se **ovos de gaiola**.
 As áreas de mercado para os novos produtos são Beira Litoral Gr. e Ribatejo e Oeste Gr.

Gráficos de cotações mais frequentes

OVO de GAIOLA CLASSIFICADO L EMBALADO (ovotermo)
 Cotação Média Nacional

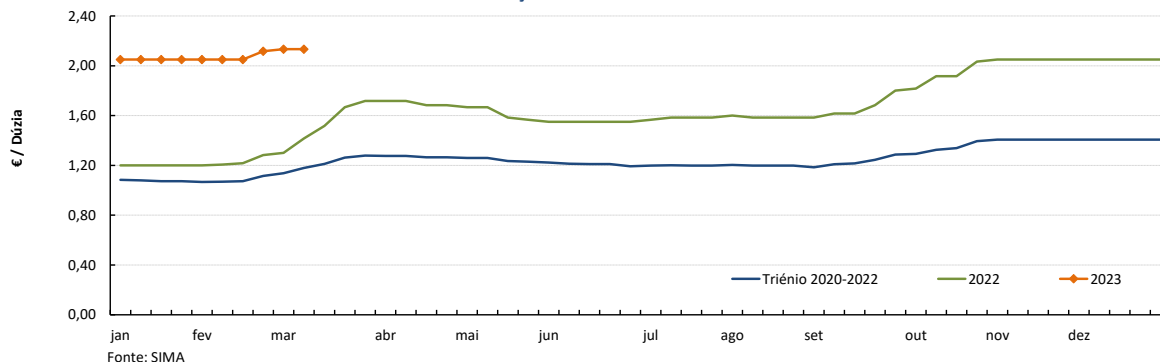

OVO de GAIOLA CLASSIFICADO M EMBALADO (ovotermo)
 Cotação Média Nacional

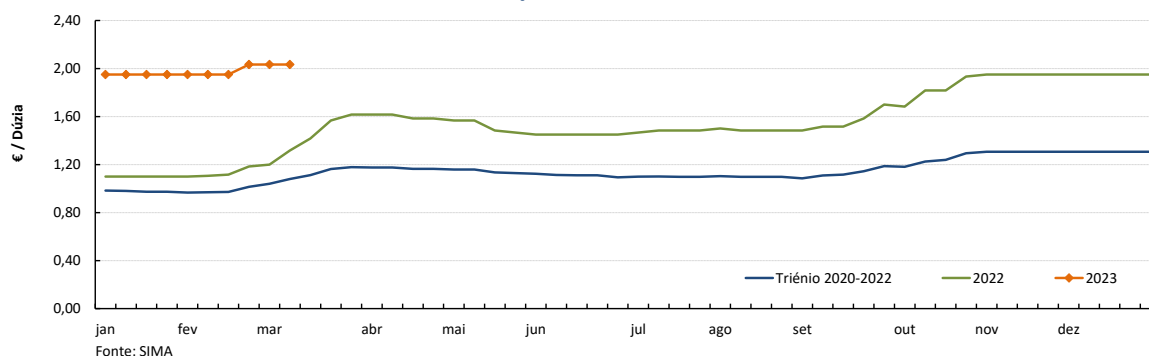

Ovos

06-03 a 12-03-2023

Gráficos de cotações mais frequentes

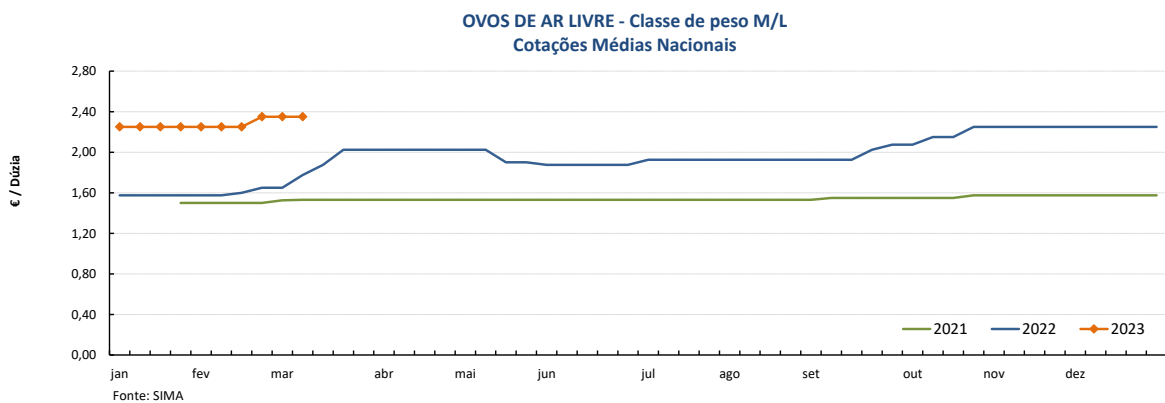
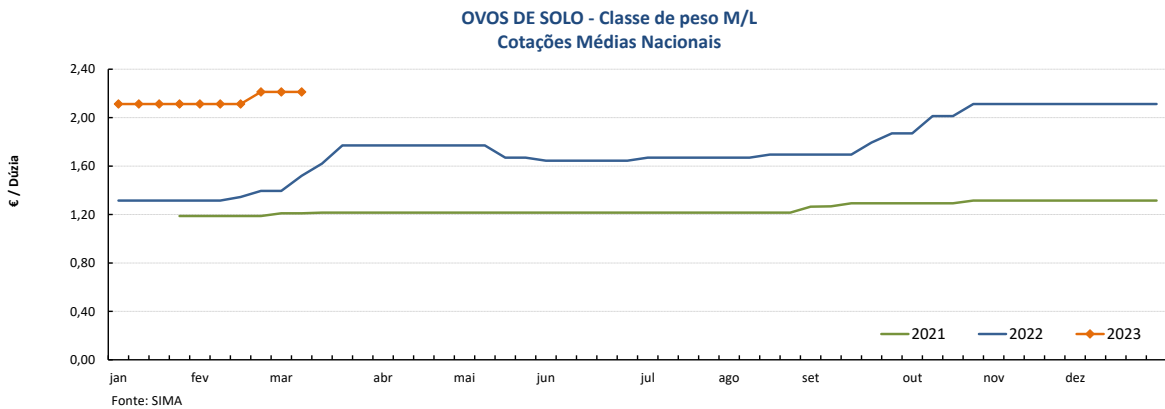
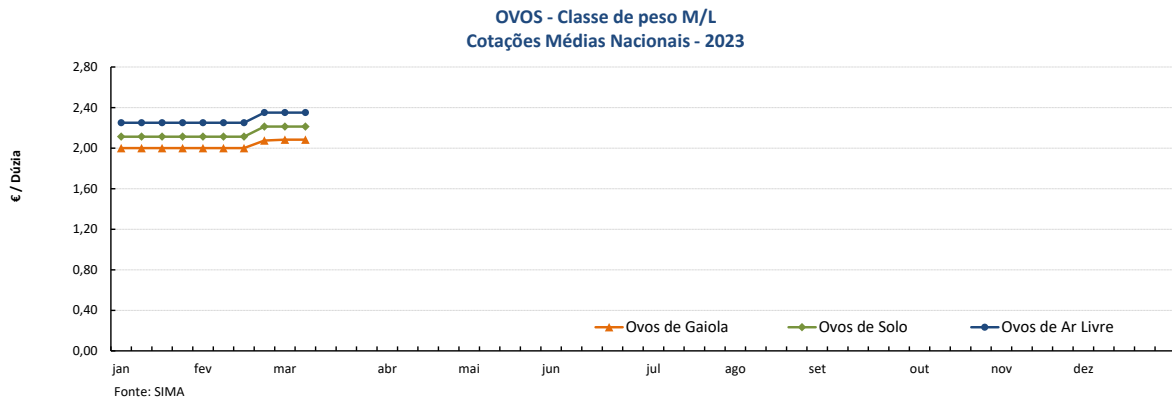
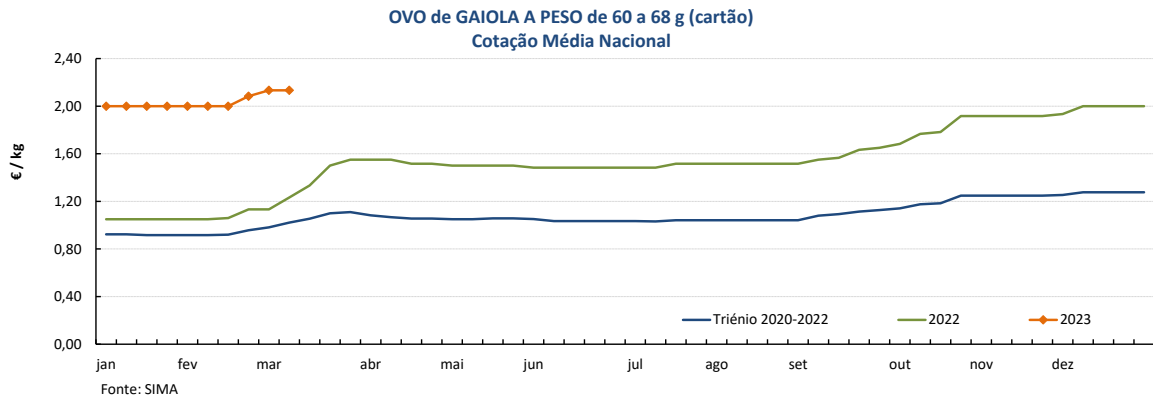

Nota: A recolha de cotações de ovos de solo e de ar livre iniciou-se na semana 04 de 2021

Aves e Ovos

06-03 a 12-03-2023

PREÇOS MÉDIOS DE MERCADO NA UNIÃO EUROPEIA

FRANGO 65 % (€ / 100 kg Peso carcaça)

PAÍSES	SEMANA DE	SEMANA DE	VAR %
	27/02 a 05/03/2023	20/02 a 26/02/2023	
Bélgica		233,03	
Bulgária	217,38	214,80	1,2
República Checa	259,03	255,64	1,3
Dinamarca			
Alemanha	402,00	402,00	0,0
Estónia			
Grécia			
Espanha	204,20	202,34	0,9
França	300,00	300,00	0,0
Croácia	254,00	258,00	-1,6
Irlanda	255,66	255,66	0,0
Itália		289,00	
Chipre	232,43	234,04	-0,7
Letónia			
Lituânia	225,28	216,54	4,0
Hungria	263,73	259,91	1,5
Malta		286,67	
Países Baixos	174,00	174,00	0,0
Áustria	369,15	365,62	1,0
Polónia		200,98	
Portugal	222,50	217,50	2,3
Romenia	209,18	210,83	-0,8
Eslovénia	315,35	314,00	0,4
Eslováquia	248,53	256,92	-3,3
Finlândia	337,41	339,14	-0,5
Suécia	313,31	316,38	-1,0
U.E.	260,80	259,74	0,4

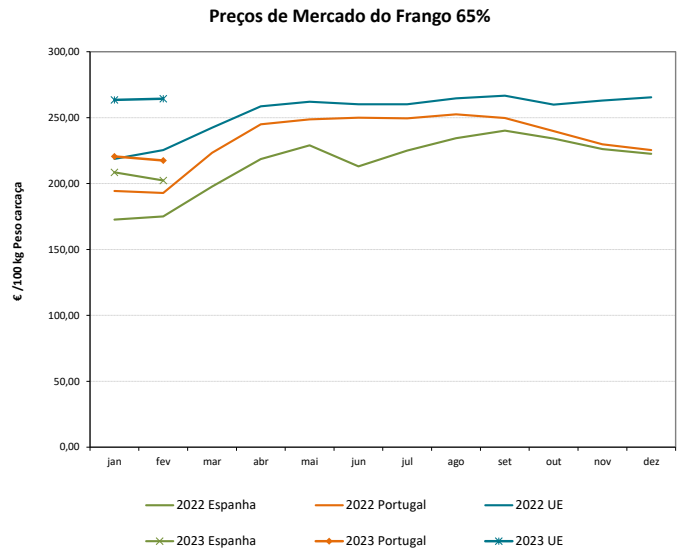

OVOS média classes L / M (€ / 100 kg)

PAÍSES	SEMANA DE	SEMANA DE	VAR %
	27/02 a 05/03/2023	20/02 a 26/02/2023	
Bélgica		280,43	
Bulgária	236,60	230,89	2,5
República Checa	256,54	258,46	-0,7
Dinamarca *			
Alemanha *	265,69	262,93	1,0
Estónia	228,97	223,82	2,3
Grécia			
Espanha	241,48	233,24	3,5
França	269,41	264,58	1,8
Croácia	294,02	292,35	0,6
Irlanda		231,30	
Itália			
Chipre	172,91	172,91	0,0
Letónia	216,68	213,15	1,7
Lituânia	196,57	194,26	1,2
Hungria	285,86	282,37	1,2
Malta		203,08	
Países Baixos *	286,00	278,00	2,9
Áustria *	270,70	271,46	-0,3
Polónia	274,84	267,22	2,9
Portugal	255,73	252,43	1,3
Romenia	191,87	200,45	-4,3
Eslovénia	207,87	209,08	-0,6
Eslováquia	244,41	245,61	-0,5
Finlândia	208,99	207,76	0,6
Suécia *	252,11	256,11	-1,6
U.E.	258,41	255,37	1,2

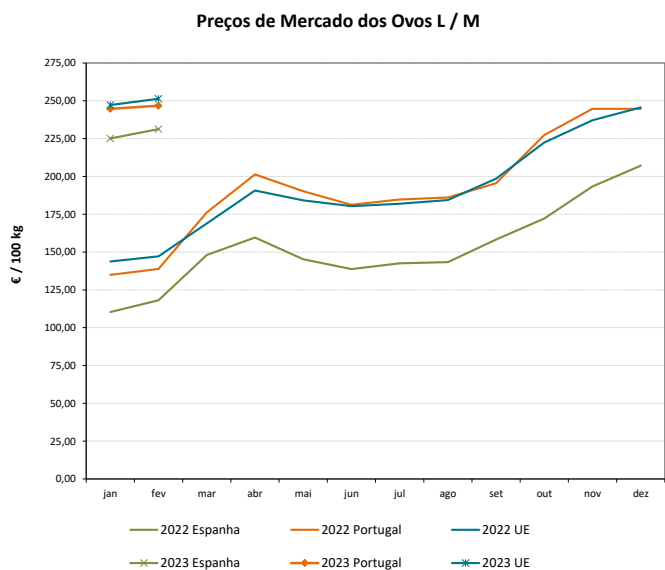

* produção de ovos no solo; todos os outros países produção em gaiola

Fonte: Comissão Europeia - Regulamento de Execução (UE) 2017/1185

Aves e Ovos

06-03 a 12-03-2023

COMÉRCIO INTERNACIONAL DE OVOS - janeiro a dezembro

	ENTRADAS		SAÍDAS		Var. % ENTRADAS 22/21	Var. % SAÍDAS 22/21
	2022	2021	2022	2021		
1000 unidades						
Ovos de galinha frescos	120 365	119 689	167 144	195 600	0,6	-14,5
Ovos de outras aves frescos ou conservados	5 863	6 399	135 871	145 003	-8,4	-6,3
Ovos de outras aves domésticas frescos ou conservados	12 417	11 315	341 788	2 040	9,7	16 654,3
TOTAL	138 645	137 403	644 803	342 643	0,9	88,2
1 000 €						
Ovos de galinha frescos	10 408	7 694	14 065	9 943	35,3	41,5
Ovos de outras aves frescos ou conservados	495	428	10 691	7 906	15,6	35,2
Ovos de outras aves domésticas frescos ou conservados	1 210	954	774	406	26,9	90,5
TOTAL	12 113	9 076	25 530	18 256	33,5	39,8

Fonte: INE (2022 - dados preliminares)

COMÉRCIO INTERNACIONAL DE AVES - janeiro a dezembro

	ENTRADAS		SAÍDAS		Var. % ENTRADAS 22/21	Var. % SAÍDAS 22/21
	2022	2021	2022	2021		
tonelada						
Carne galos/galinhas fresca ou refrigerada	2 968,3	1 966,1	11 119,9	12 824,8	51,0	-13,3
Carne galos/galinhas congelada	2 508,8	2 113,0	3 552,0	4 435,9	18,7	-19,9
Carne peru/perua congelada	799,7	785,1	70,5	71,2	1,9	-1,1
Carne peru/perua fresca ou refrigerada	965,4	618,8	9,3	38,7	56,0	-75,9
Pedaços/Miudezas galos/galinhas congelada	25 984,8	21 529,0	9 994,5	7 025,0	20,7	42,3
Pedaços/Miudezas galos/galinhas fresca ou refrigerada	18 324,4	16 628,3	1 288,5	1 711,2	10,2	-24,7
Pedaços/Miudezas peru/perua congelada	5 824,2	5 693,2	7 671,9	7 146,1	2,3	7,4
Pedaços/Miudezas peru/perua fresca ou refrigerada	13 177,5	16 021,3	333,7	472,6	-17,8	-29,4
TOTAL Galos/Galinhas	49 786,4	42 236,5	25 954,8	25 996,9	17,9	-0,2
TOTAL Peru/Perua	20 766,8	23 118,4	8 085,3	7 728,6	-10,2	4,6
1 000 €						
Carne galos/galinhas fresca ou refrigerada	6 734,2	3 585,7	21 925,5	19 961,9	87,8	9,8
Carne galos/galinhas congelada	5 213,6	3 353,6	6 037,1	5 639,0	55,5	7,1
Carne peru/perua congelada	2 244,8	1 665,6	231,4	118,4	34,8	95,4
Carne peru/perua fresca ou refrigerada	2 928,5	1 315,0	29,4	77,8	122,7	-62,2
Pedaços/Miudezas galos/galinhas congelada	57 710,0	33 122,7	17 366,5	8 622,6	74,2	101,4
Pedaços/Miudezas galos/galinhas fresca ou refrigerada	59 550,5	40 371,4	2 812,5	1 827,7	47,5	53,9
Pedaços/Miudezas peru/perua congelada	14 599,9	10 537,1	12 048,0	7 961,5	38,6	51,3
Pedaços/Miudezas peru/perua fresca ou refrigerada	62 444,8	50 811,3	879,0	1 138,4	22,9	-22,8
TOTAL Galos/Galinhas	129 208,3	80 433,4	48 141,6	36 051,2	60,6	33,5
TOTAL Peru/Perua	82 218,0	64 329,0	13 187,9	9 296,1	27,8	41,9

Fonte: INE (2022 - dados preliminares)

Aves e Ovos

06-03 a 12-03-2023

ÍNDICE DE PREÇOS DE PRODUTOS AGRÍCOLAS NO PRODUTOR (Base 2015)

	(Continente)				
	janeiro 2023	dezembro 2022	janeiro 2022	Var. % Mês anterior	Var. % Mês ano anterior
Aves de Capoeira	127,42	130,77	99,26	-2,6	28,4
Ovos	213,45	213,45	120,65	0,0	76,9

Fonte: INE

ABATES APROVADOS PARA CONSUMO

janeiro a dezembro (Portugal)

	tonelada		Var. (%)
	2022	2021	Acumulado ano anterior
Frangos de carne	300 038	284 797	5,35
Peru	45 651	48 988	-6,81

Fonte: INE (dados provisórios)

PRODUÇÃO DE OVOS PARA CONSUMO

janeiro a dezembro (Portugal)

	1000 unidades		Var. (%)
	2022	2021	Acumulado ano anterior
Ovos	1 923 621	1 815 614	5,95

Frangos de carne - Abates aprovados para consumo

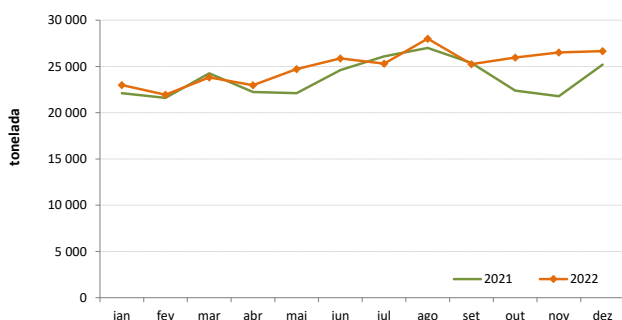

Peru - Abates aprovados para consumo

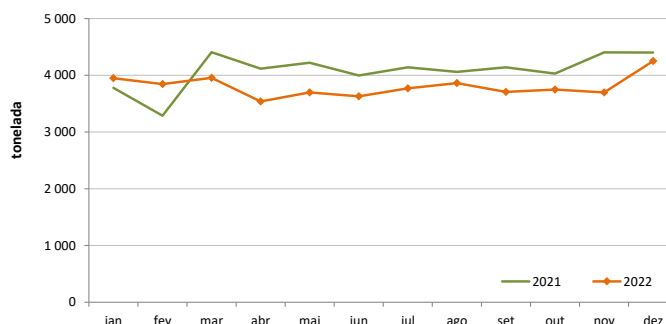

Produção de Ovos de galinha para consumo

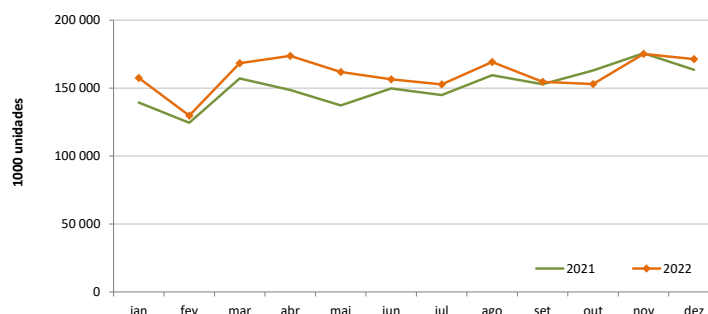

O conhecimento do mercado é a chave do sucesso!

O SIMA disponibiliza informação essencial para os empresários agrícolas e outros agentes tomarem as melhores decisões

Para consulta de preços de produtos agrícolas consultar o site: regsima.gpp.pt/regsima/consulta/

Coordenação Central

Gabinete de Planeamento, Políticas e Administração Geral
Direção de Serviços de Estatística
Divisão de Estatística

tel: 213 234 600

SISTEMA DE INFORMAÇÃO DE MERCADOS AGRÍCOLAS
e-mail: sima@gpp.pt

As Newsletters do SIMA podem também ser consultadas no facebook em: <https://www.facebook.com/SIMA.Portugal>