

Suínos

DESTAQUE SEMANAL

Na semana em análise as cotações médias nacionais dos porcos classe E e classe S voltaram a registar, pela 5ª semana consecutiva, um acréscimo em relação à semana anterior (+7 cêntimos / kg), após um longo período de estabilidade.

Ligeira subida das cotações médias nacionais dos leitões de <12 kg (+1 cêntimo / kg) e de 19-25 kg (+2 cêntimos / kg).

COTAÇÕES MÉDIAS NACIONAIS - SEMANAIS

| PRODUTO                      | Unidade de Comercialização | Estádio de Comercialização | MÉDIA DA SEMANA | Variação Percentual |                                 |                                      |
|------------------------------|----------------------------|----------------------------|-----------------|---------------------|---------------------------------|--------------------------------------|
|                              |                            |                            |                 | Semana anterior     | Semana homóloga do ano anterior | Semana homóloga do Triénio 2020-2022 |
| <b>Porco classe E (57%*)</b> | €/ kg P.C.                 | Entrada Matadouro          | <b>2,37</b>     | 3,0                 | 68,9                            | 46,7                                 |
| <b>Porco classe S</b>        | €/ kg P.C.                 | Entrada Matadouro          | <b>2,37</b>     | 3,0                 | 67,9                            | 45,3                                 |
| <b>Leitão até 12 kg</b>      | €/ kg P.V.                 | Saída Produção             | <b>3,81</b>     | 0,3                 | 17,3                            | 26,5                                 |
| <b>Leitão 19 a 25 kg</b>     | €/ kg P.V.                 | Saída Produção             | <b>3,65</b>     | 0,6                 | 97,3                            | 72,4                                 |

Nota: 1)\* Carne magra em % de peso da carcaça (ver nota na página 4)

2) kg P.C. - kg de Peso carcaça; kg P.V. - kg de Peso vivo

Gráficos de cotações mais frequentes

PORCO Classe E (57 %)  
Cotação Média Nacional

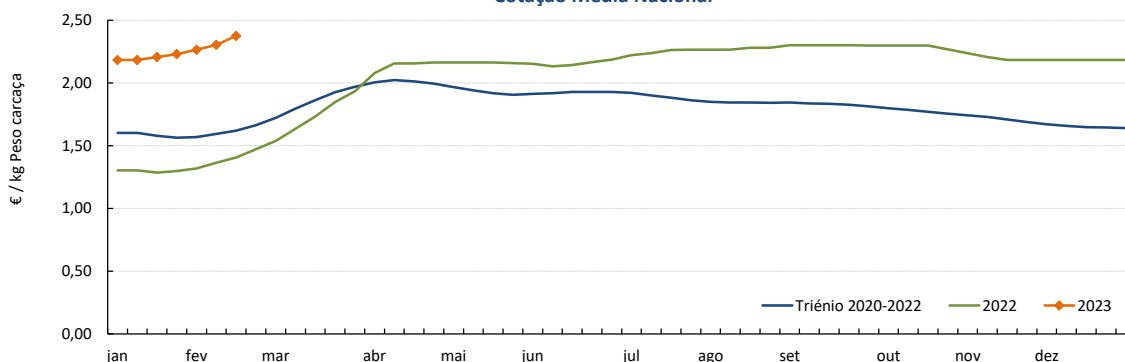

Fonte: SIMA

PORCO Classe S  
Cotação Média Nacional

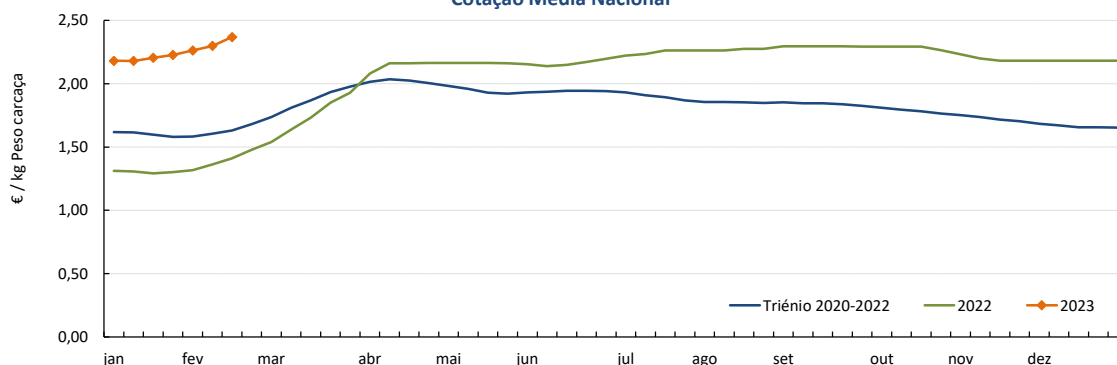

Fonte: SIMA

## Suínos

13-02 a 19-02-2023

### Gráficos de cotações mais frequentes

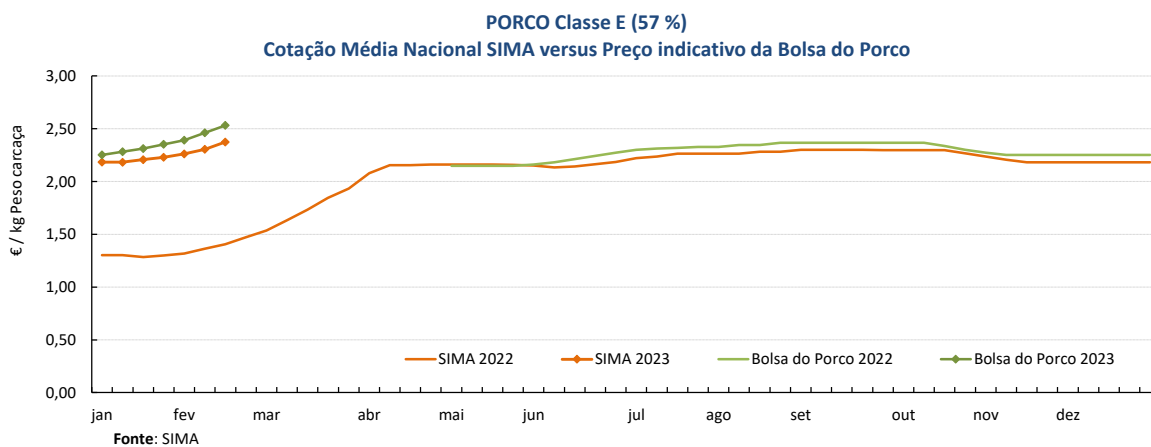
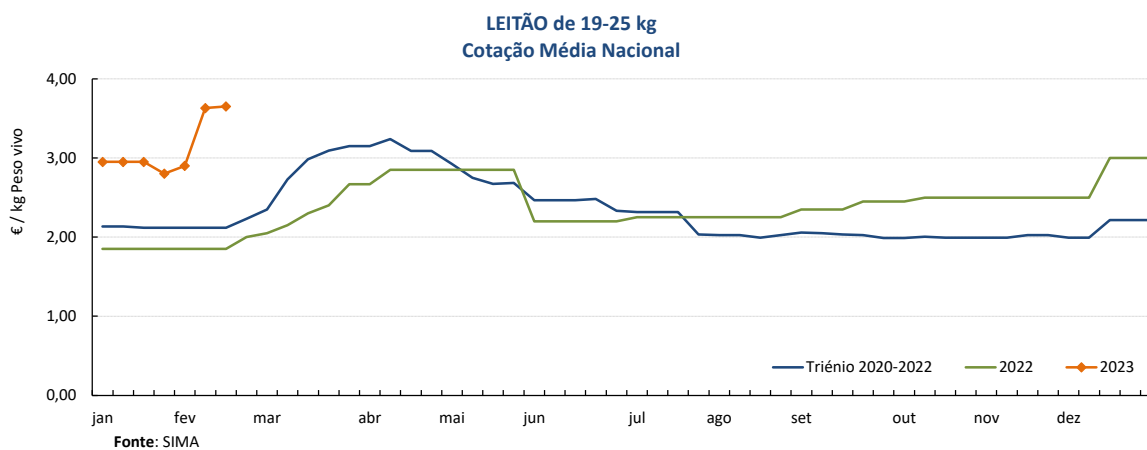
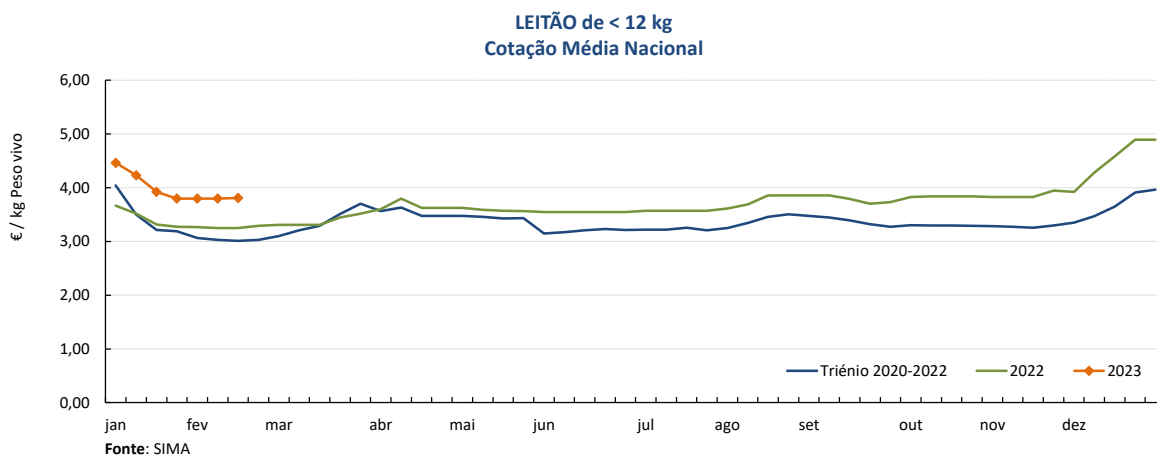

## Suínos

13-02 a 19-02-2023

### Cotações em Bolsas / Mercados UE

#### 1. PORTUGAL - BOLSA DO PORCO (MONTIJO)

| PRODUTO  | Unidade de Comercialização | Unidade de Comercialização | Preço indicativo (€) |            |            |              | Variação Semana Anterior (€/kg) |
|--|----------------------------|----------------------------|----------------------|------------|------------|--------------|---------------------------------|
|  |                            |                            | 26/01/2023           | 02/02/2023 | 09/02/2023 | 16/02/2023   |                                 |
| Porco classe E - 57% de músculo (à entrada do matadouro) | €/kg                       | Peso carcaça               | 2,352                | 2,392      | 2,462      | <b>2,532</b> | 0,070                           |

Nota: A partir da Sessão 1 de 2017 a Bolsa do Porco passou a apresentar apenas a variação em relação à semana anterior e na Sessão 18 de 2022 voltou a fixar semanalmente um preço indicativo não vinculativo

#### 2. ESPANHA

##### 2.1. LÉRIDA - BOLSA

| PRODUTO                          | Unidade de Comercialização | Cotação (€)  |            | Variação Semana Anterior (€/kg) | Variação Semana Anterior (%) |     |
|----------------------------------|----------------------------|--------------|------------|---------------------------------|------------------------------|-----|
|                                  |                            | 09/02/2023   | 16/02/2023 |                                 |                              |     |
| Porco Acabado de Lérida "Normal" | €/kg                       | Peso vivo    | 1,795      | <b>1,845</b>                    | 0,050                        | 2,8 |
| Porco Acabado de Lérida "Normal" | €/kg                       | Peso carcaça | 2,362      | <b>2,428</b>                    | 0,066                        |     |
| Leitão (20 kg)                   | €/Unidade                  |              | 78,00      | <b>83,00</b>                    | 5,000                        | 6,4 |

##### 2.2. MADRID - BOLSA

| PRODUTO                | Unidade de Comercialização | Cotação (€)  |            | Variação Semana Anterior (€/kg) | Variação Semana Anterior (%) |     |
|------------------------|----------------------------|--------------|------------|---------------------------------|------------------------------|-----|
|                        |                            | 07/02/2023   | 14/02/2023 |                                 |                              |     |
| Porco "Normal"         | €/kg                       | Peso vivo    | 1,738      | <b>1,783</b>                    | 0,045                        | 2,6 |
| Porco Carcaça classe E | €/kg                       | Peso carcaça | 2,356      | <b>2,415</b>                    | 0,059                        |     |
| Leitão "selecto"       | €/Unidade                  |              | 88,00      | <b>95,00</b>                    | 7,000                        | 8,0 |

#### 3. FRANÇA - BRETANHA

| PRODUTO                    | Unidade de Comercialização | Cotação (€)  |            | Variação Semana Anterior (€/kg) | Variação Semana Anterior (%) |     |
|----------------------------|----------------------------|--------------|------------|---------------------------------|------------------------------|-----|
|                            |                            | 09/02/2023   | 16/02/2023 |                                 |                              |     |
| Porco 56 TMP * (80-102 kg) | €/kg                       | Peso carcaça | 2,130      | <b>2,176</b>                    | 0,046                        | 2,2 |
| Porco de reforma           | €/kg                       | Peso carcaça | 1,422      | <b>1,461</b>                    | 0,039                        | 2,7 |

\* Taxa de músculo das peças

#### 4. DINAMARCA

| PRODUTO                         | Unidade de Comercialização | Cotação em DKK |             | Cotação em € |             | Variação Semana Anterior (%) |     |
|---------------------------------|----------------------------|----------------|-------------|--------------|-------------|------------------------------|-----|
|                                 |                            | sem 07/2023    | sem 08/2023 | sem 07/2023  | sem 08/2023 |                              |     |
| Porco 61 % carne - 72,0-96,9 kg | kg                         | Peso carcaça   | 11,40       | <b>11,80</b> | 1,53        | <b>1,59</b>                  | 3,5 |

#### 5. PAÍSES BAIXOS - BOLSA

| PRODUTO          | Unidade de Comercialização | Cotação (€)  |             | Variação Semana Anterior (€/kg) | Variação Semana Anterior (%) |     |
|------------------|----------------------------|--------------|-------------|---------------------------------|------------------------------|-----|
|                  |                            | sem 06/2023  | sem 07/2023 |                                 |                              |     |
| Porco 56 % carne | €/kg                       | Peso carcaça | 2,00        | <b>2,12</b>                     | 0,120                        | 6,0 |
| Leitão           | €/Unidade                  |              | 65,50       | <b>71,00</b>                    | -                            | 8,4 |

#### 6. ALEMANHA

| PRODUTO          | Unidade de Comercialização | Cotação (€)  |            | Variação Semana Anterior (€/kg) | Variação Semana Anterior (%) |     |
|------------------|----------------------------|--------------|------------|---------------------------------|------------------------------|-----|
|                  |                            | 08/02/2023   | 15/02/2023 |                                 |                              |     |
| Porco 56 % carne | €/kg                       | Peso carcaça | 2,20       | <b>2,28</b>                     | 0,080                        | 3,6 |

## Suínos

13-02 a 19-02-2023

### PREÇOS MÉDIOS DE MERCADO NA UNIÃO EUROPEIA

#### PORCO CLASSE E (€ / 100 kg Peso carcaça)

| PAÍSES          | SEMANA DE        | SEMANA DE        | VAR % |
|-----------------|------------------|------------------|-------|
|                 | 06/02 a 12/02/23 | 30/01 a 05/02/23 |       |
| Bélgica         |                  | 187,27           |       |
| Bulgária        | 257,22           | 257,22           | 0,0   |
| República Checa | 209,88           | 208,13           | 0,8   |
| Dinamarca       | 166,33           | 166,93           | -0,4  |
| Alemanha        | 224,15           | 213,97           | 4,8   |
| Estónia         | 201,48           | 194,71           | 3,5   |
| Grécia          |                  |                  |       |
| Espanha         | 208,32           | 208,16           | 0,1   |
| França          | 217,00           | 206,00           | 5,3   |
| Croácia         | 212,00           | 206,00           | 2,9   |
| Irlanda         | 194,10           |                  |       |
| Chipre          | 241,09           | 239,71           | 0,6   |
| Letónia         | 220,98           | 204,01           | 8,3   |
| Lituânia        | 209,90           | 202,90           | 3,4   |
| Luxemburgo      | 214,10           | 205,71           | 4,1   |
| Hungria         | 210,52           | 205,08           | 2,7   |
| Malta           |                  | 225,82           |       |
| Países Baixos   | 193,77           | 181,43           | 6,8   |
| Áustria         | 225,94           | 218,87           | 3,2   |
| Polónia         | 218,98           | 206,04           | 6,3   |
| Portugal        | 230,43           | 226,43           | 1,8   |
| Romenia         | 194,86           | 198,27           | -1,7  |
| Eslovénia       | 222,96           | 214,48           | 4,0   |
| Eslováquia      | 213,21           | 207,32           | 2,8   |
| Finlândia       | 224,63           | 224,63           | 0,0   |
| Suécia          | 226,90           | 226,29           | 0,3   |
| U.E.            | 212,34           | 205,11           | 3,5   |

Nota:

As carcaças dos suínos são divididas em classes de acordo com o teor estimado de carne magra em percentagem de peso da carcaça e classificadas em conformidade (Grelha de Classificação SEUROP):

Classe S (Superior) - 60% ou mais

Classe E (Excelente) - 55% ou mais, mas menos de 60%

#### Preços de Mercado do Porco classe E na UE

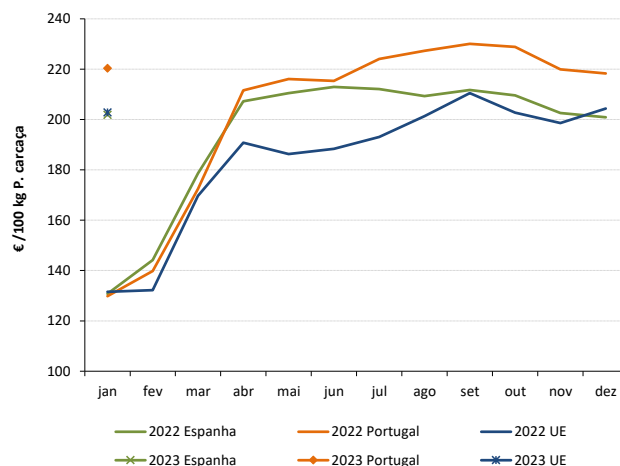

#### PORCO CLASSE S (€ / 100 kg Peso carcaça)

|                 |        |        |      |
|-----------------|--------|--------|------|
| Bélgica         |        | 196,64 |      |
| República Checa | 214,97 | 212,72 | 1,1  |
| Dinamarca       | 171,97 | 172,04 | 0,0  |
| Alemanha        | 227,91 | 217,60 | 4,7  |
| Estónia         | 204,69 | 199,17 | 2,8  |
| Grécia          |        |        |      |
| Espanha         | 222,79 | 218,29 | 2,1  |
| França          | 224,00 | 214,00 | 4,7  |
| Croácia         | 211,00 | 209,00 | 1,0  |
| Irlanda         | 194,60 |        |      |
| Letónia         | 213,57 | 199,76 | 6,9  |
| Lituânia        | 205,72 | 199,15 | 3,3  |
| Luxemburgo      | 221,29 | 213,44 | 3,7  |
| Hungria         | 213,85 | 208,61 | 2,5  |
| Malta           |        | 226,61 |      |
| Países Baixos   | 194,91 | 182,57 | 6,8  |
| Áustria         | 237,03 | 229,86 | 3,1  |
| Polónia         | 219,10 | 207,37 | 5,7  |
| Portugal        | 229,81 | 226,12 | 1,6  |
| Romenia         | 196,34 | 199,30 | -1,5 |
| Eslovénia       | 241,80 | 234,03 | 3,3  |
| Eslováquia      | 202,54 | 195,71 | 3,5  |
| Finlândia       | 231,00 | 231,19 | -0,1 |
| Suécia          | 229,12 | 229,21 | 0,0  |
| U.E.            | 215,52 | 209,05 | 3,1  |

#### Preços de Mercado do Porco classe S na UE

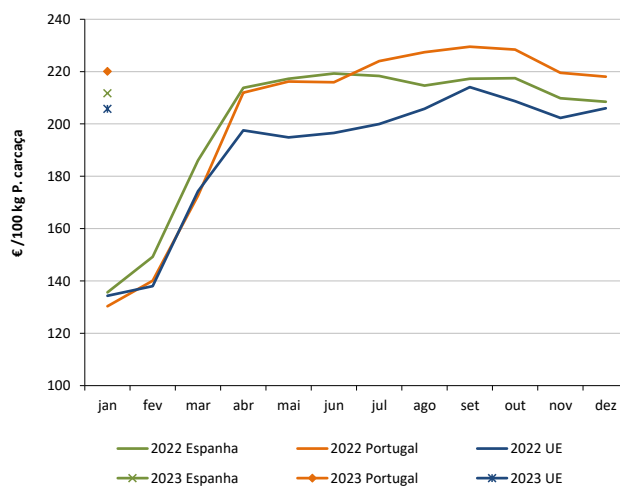

#### LEITÕES de cerca de 25 kg (€ / Unidade)

|                 |       |       |      |
|-----------------|-------|-------|------|
| Bélgica         |       | 74,00 |      |
| República Checa |       |       |      |
| Dinamarca       | 53,47 | 53,63 | -0,3 |
| Alemanha        | 75,30 | 71,20 | 5,8  |
| Estónia         | 45,69 |       |      |
| Espanha         | 84,34 | 79,99 | 5,4  |
| França          | 57,75 | 56,00 | 3,1  |
| Croácia         | 74,60 | 74,60 | 0,0  |
| Itália          |       | 96,82 |      |
| Letónia         | 66,87 | 64,93 |      |
| Hungria         |       | 46,31 |      |
| Países Baixos   | 61,50 | 56,75 | 8,4  |
| Portugal        | 72,60 | 58,00 | 25,2 |
| Finlândia       | 51,83 | 51,52 | 0,6  |
| Suécia          | 82,66 | 83,72 | -1,3 |
| U.E.            | 72,62 | 69,70 | 4,2  |

#### Preços de Mercado dos Leitões de 25 kg na UE

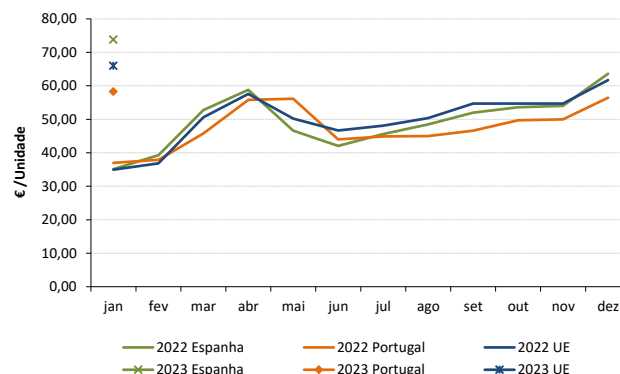

Fonte: Comissão Europeia - Regulamento de Execução (UE) 2017/1185

## Suíños

13-02 a 19-02-2023

### ÍNDICE DE PREÇOS DE PRODUTOS AGRÍCOLAS NO PRODUTOR (Base 2015)

(Continente)

|               | dezembro<br>2022 | novembro<br>2022 | dezembro<br>2021 | Var. %<br>Mês anterior | Var. %<br>Mês ano anterior |
|---------------|------------------|------------------|------------------|------------------------|----------------------------|
| <b>Suíños</b> | 148,66           | 147,91           | 89,88            | 0,5                    | 65,4                       |

FONTE: INE

### ABATES APROVADOS PARA CONSUMO - janeiro a dezembro

(Portugal)

|                          | Cabeças   |           | tonelada  |           | Variação período homólogo do ano anterior (%) |          |
|--------------------------|-----------|-----------|-----------|-----------|---|----------|
|                          | 2022      | 2021      | 2022      | 2021      | Cabeças                                       | tonelada |
| <b>Leitões</b>           | 1 464 585 | 1 395 657 | 10 278,5  | 9 766,5   | 4,9   | 5,2      |
| <b>Porcos de Engorda</b> | 3 969 649 | 4 051 999 | 332 343,7 | 343 743,9 | -2,0  | -3,3     |
| <b>Reprodutores</b>      | 40 183    | 35 443    | 6 163,5   | 5 251,8   | 13,4  | 17,4     |
| <b>TOTAL</b>             | 5 474 417 | 5 483 099 | 348 785,7 | 358 762,3 | -0,2  | -2,8     |

FONTE: INE (dados provisórios)

#### Total de Suíños - Abates aprovados para consumo

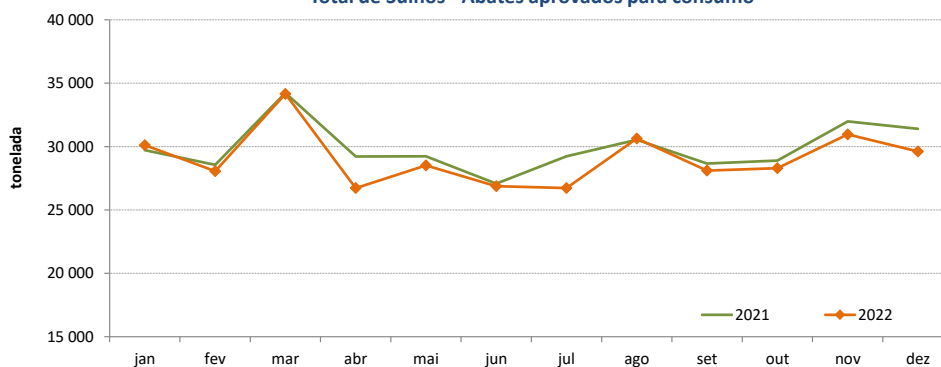

#### Porcos de Engorda - Abates aprovados para consumo

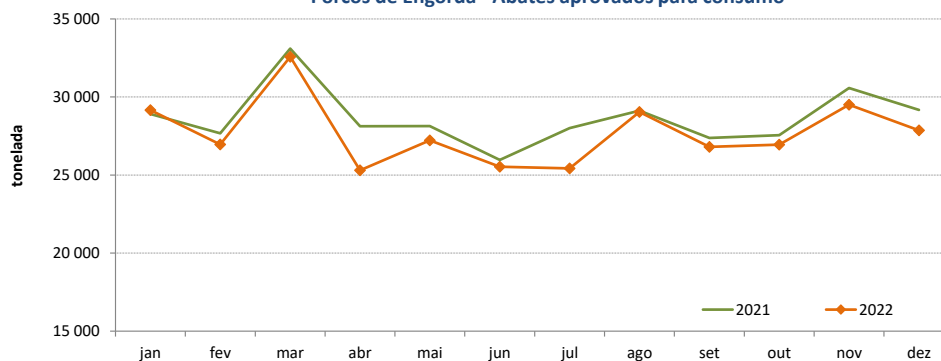

#### Leitões - Abates aprovados para consumo

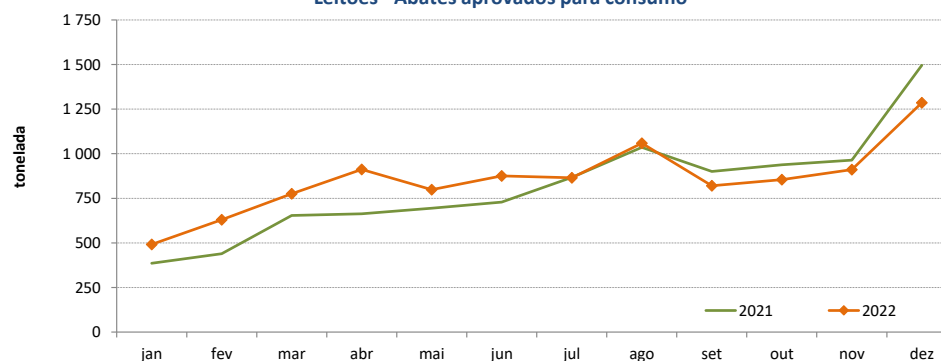

**Suínos**

13-02 a 19-02-2023

**COMÉRCIO INTERNACIONAL - janeiro a dezembro**

| PRODUTO                    | ENTRADAS         |                | SAÍDAS         |                | Var. %         | Var. %       |
|----------------------------|------------------|----------------|----------------|----------------|----------------|--------------|
|                            | 2022             | 2021           | 2022           | 2021           | ENTRADAS 22/21 | SAÍDAS 22/21 |
| <b>Cabeças</b>             |                  |                |                |                |                |              |
| Outros Suínos Vivos <50 kg | 143 271          | 186 544        | 163 902        | 249 738        | -23,2          | -34,4        |
| Outros Suínos Vivos >50 kg | 889 548          | 761 709        | 288 151        | 266 029        | 16,8           | 8,3          |
| Suínos Rep. Raça Pura      | 56               | 365            | 3 115          | 2 427          | -84,7          | 28,3         |
| <b>TOTAL</b>               | <b>1 032 875</b> | <b>948 618</b> | <b>455 168</b> | <b>518 194</b> | <b>8,9</b>     | <b>-12,2</b> |
| <b>tonelada</b>            |                  |                |                |                |                |              |
| Carne Congelada            | 27 275           | 23 508         | 19 740         | 30 622         | 16,0           | -35,5        |
| Carne Fresca/Refrigerada   | 73 260           | 69 303         | 13 532         | 14 275         | 5,7            | -5,2         |
| Outros Suínos Vivos <50 kg | 1 578            | 2 040          | 2 849          | 4 982          | -22,7          | -42,8        |
| Outros Suínos Vivos >50 kg | 91 452           | 78 670         | 31 957         | 30 597         | 16,2           | 4,4          |
| Suínos Rep. Raça Pura      | 8                | 45             | 406            | 364            | -81,7          | 11,5         |
| Miudezas                   | 1 682            | 1 413          | 9 277          | 9 968          | 19,0           | -6,9         |
| <b>TOTAL</b>               | <b>195 255</b>   | <b>174 980</b> | <b>77 761</b>  | <b>90 808</b>  | <b>11,6</b>    | <b>-14,4</b> |
| <b>1 000 €</b>             |                  |                |                |                |                |              |
| Carne Congelada            | 80 032           | 63 154         | 43 506         | 66 332         | 26,7           | -34,4        |
| Carne Fresca/Refrigerada   | 250 520          | 211 450        | 34 740         | 35 017         | 18,5           | -0,8         |
| Outros Suínos Vivos <50 kg | 4 808            | 5 619          | 8 912          | 14 678         | -14,4          | -39,3        |
| Outros Suínos Vivos >50 kg | 143 499          | 101 047        | 54 716         | 42 936         | 42,0           | 27,4         |
| Suínos Rep. Raça Pura      | 133              | 209            | 538            | 378            | -36,5          | 42,2         |
| Miudezas                   | 3 700            | 2 821          | 10 591         | 8 186          | 31,2           | 29,4         |
| <b>TOTAL</b>               | <b>482 692</b>   | <b>384 300</b> | <b>153 002</b> | <b>167 527</b> | <b>25,6</b>    | <b>-8,7</b>  |

**Nota:** estão incluídos os animais vivos e a carne das espécies suínas domésticas e não domésticas (por exemplo os javalis)

FONTE: INE (2022 - dados preliminares)

O conhecimento do mercado é a chave do sucesso!



O SIMA disponibiliza informação essencial para os empresários agrícolas e outros agentes tomarem as melhores decisões

Para consulta de preços de produtos agrícolas consultar o site: [regsima.gpp.pt/regsima/consulta/](https://regsima.gpp.pt/regsima/consulta/)

**Coordenação Central**  
Gabinete de Planeamento, Políticas e Administração Geral  
Direção de Serviços de Estatística  
Divisão de Estatística

tel: 213 234 600

**SISTEMA DE INFORMAÇÃO DE MERCADOS AGRÍCOLAS**  
e-mail: [sima@gpp.pt](mailto:sima@gpp.pt)  
Praça do Comércio, 1149-010 Lisboa

As Newsletters do SIMA podem também ser consultadas no facebook em: <https://www.facebook.com/SIMA.Portugal>