

Suínos

DESTAQUE SEMANAL

Na semana em análise as cotações médias nacionais dos porcos classe E e classe S voltaram a registar, pela 4ª semana consecutiva, um acréscimo em relação à semana anterior (+4 cêntimos / kg), após um longo período de estabilidade.

No que se refere aos leitões, ocorreu uma subida significativa da cotação média nacional dos animais de 19-25 kg (+73 cêntimos / kg) e estabilidade da dos de <12 kg.

COTAÇÕES MÉDIAS NACIONAIS - SEMANAIS

PRODUTO	Unidade de Comercialização	Estádio de Comercialização	MÉDIA DA SEMANA	Variação Percentual		
				Semana anterior	Semana homóloga do ano anterior	Semana homóloga do Triénio 2020-2022
Porco classe E (57%*)	€/ kg P.C.	Entrada Matadouro	2,30	1,8	69,0	44,5
Porco classe S	€/ kg P.C.	Entrada Matadouro	2,30	1,6	68,5	43,2
Leitão até 12 kg	€/ kg P.V.	Saída Produção	3,80	0,0	17,0	25,4
Leitão 19 a 25 kg	€/ kg P.V.	Saída Produção	3,63	25,2	96,2	71,5

Nota: 1)* Carne magra em % de peso da carcaça (ver nota na página 4)

2) kg P.C. - kg de Peso carcaça; kg P.V. - kg de Peso vivo

Gráficos de cotações mais frequentes

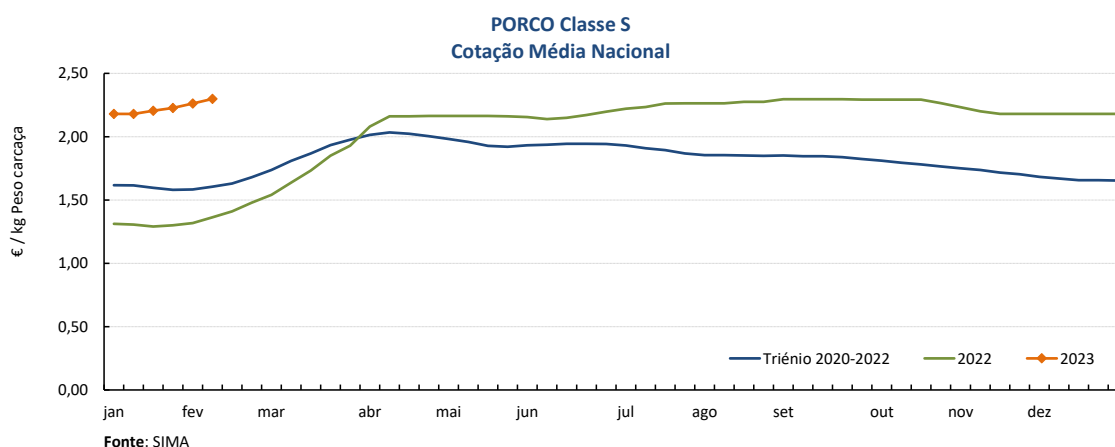
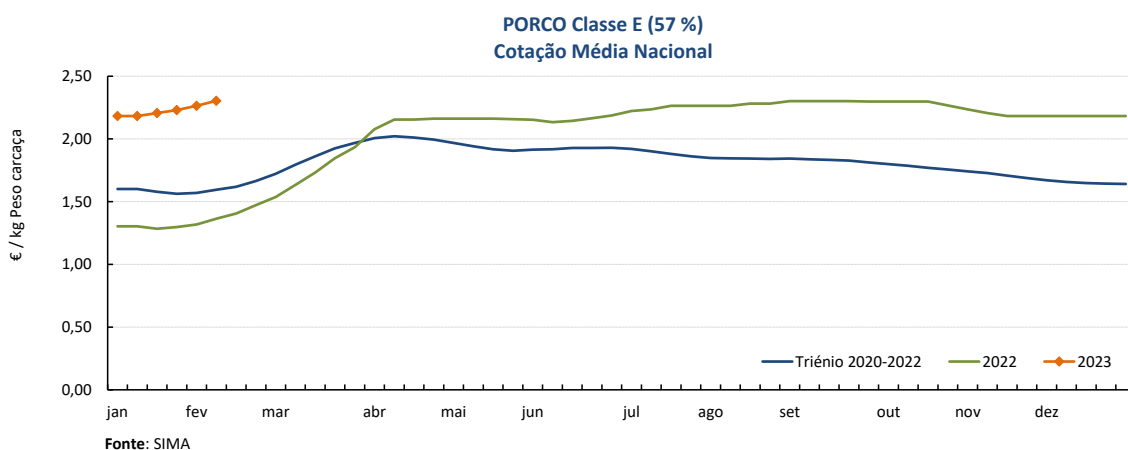

Suínos

06-02 a 12-02-2023

Gráficos de cotações mais frequentes

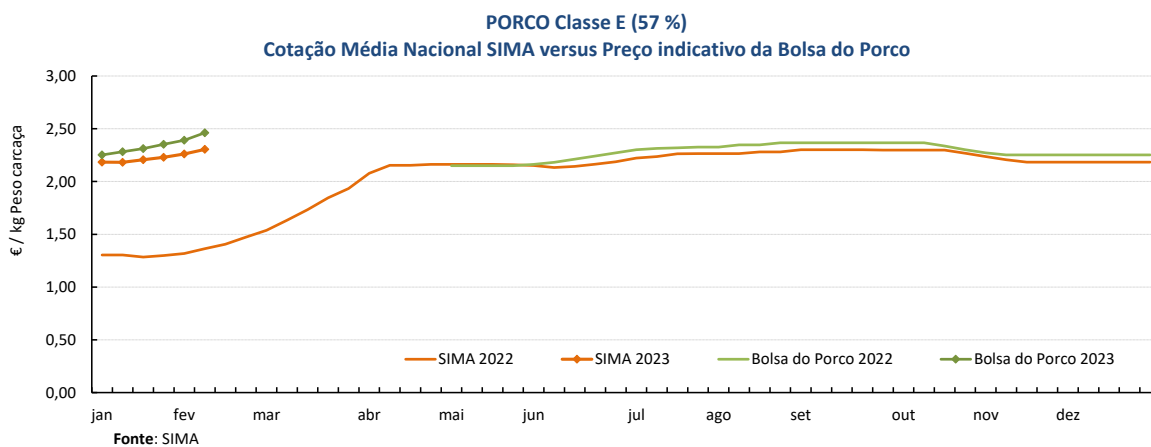
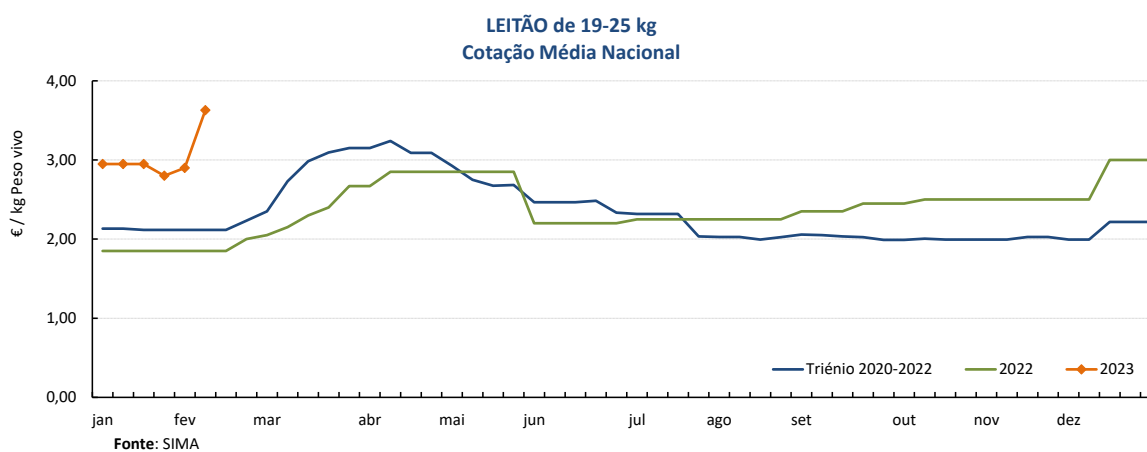
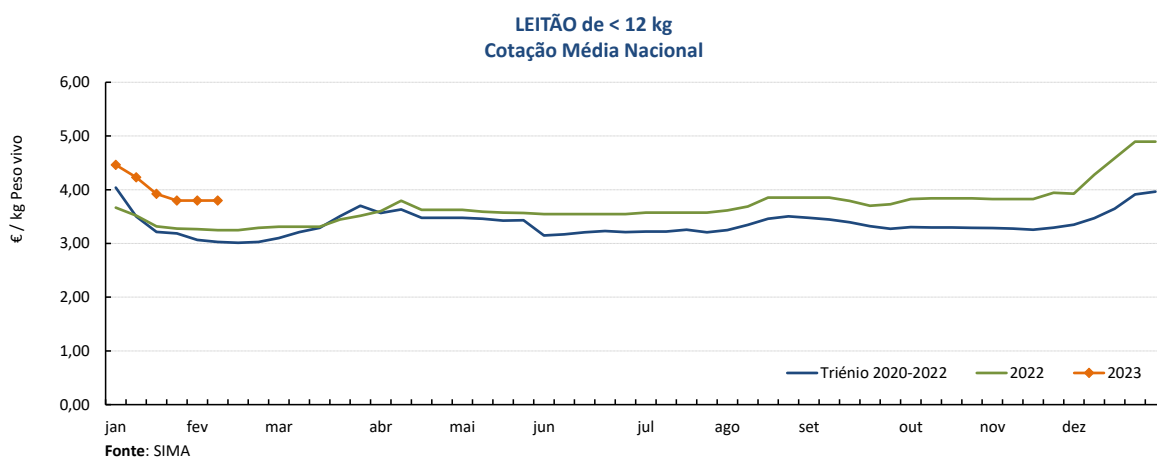

Suínos

06-02 a 12-02-2023

Cotações em Bolsas / Mercados UE

1. PORTUGAL - BOLSA DO PORCO (MONTIJO)

PRODUTO	Unidade de Comercialização	Unidade de Comercialização	Preço indicativo (€)				Variação Semana Anterior (€/kg)
			19/01/2023	26/01/2023	02/02/2023	09/02/2023	
Porco classe E - 57% de músculo (à entrada do matadouro)	€/kg	Peso carcaça	2,312	2,352	2,392	2,462	0,070

Nota: A partir da Sessão 1 de 2017 a Bolsa do Porco passou a apresentar apenas a variação em relação à semana anterior e na Sessão 18 de 2022 voltou a fixar semanalmente um preço indicativo não vinculativo

2. ESPANHA

2.1. LÉRIDA - BOLSA

PRODUTO	Unidade de Comercialização	Cotação (€)		Variação Semana Anterior (€/kg)	Variação Semana Anterior (%)	
		02/02/2023	09/02/2023			
Porco Acabado de Lérida "Normal"	€/kg	Peso vivo	1,750	1,795	0,045	2,6
Porco Acabado de Lérida "Normal"	€/kg	Peso carcaça	2,303	2,362	0,059	
Leitão (20 kg)	€/Unidade		72,00	78,00	6,000	8,3

2.2. MADRID - BOLSA

PRODUTO	Unidade de Comercialização	Cotação (€)		Variação Semana Anterior (€/kg)	Variação Semana Anterior (%)	
		31/01/2023	07/02/2023			
Porco "Normal"	€/kg	Peso vivo	1,706	1,738	0,032	1,9
Porco Carcaça classe E	€/kg	Peso carcaça	2,315	2,356	0,041	
Leitão de 16-18 kg	€/Unidade		82,00	88,00	6,000	7,3

3. FRANÇA - BRETANHA

PRODUTO	Unidade de Comercialização	Cotação (€)		Variação Semana Anterior (€/kg)	Variação Semana Anterior (%)	
		02/02/2023	09/02/2023			
Porco 56 TMP * (80-102 kg)	€/kg	Peso carcaça	2,064	2,130	0,066	3,2
Porco de reforma	€/kg	Peso carcaça	1,377	1,422	0,045	3,3

* Taxa de músculo das peças

4. DINAMARCA

PRODUTO	Unidade de Comercialização	Cotação em DKK		Cotação em €		Variação Semana Anterior (%)	
		sem 06/2023	sem 07/2023	sem 06/2023	sem 07/2023		
Porco 61 % carne - 72,0-96,9 kg	kg	Peso carcaça	11,10	11,40	1,49	1,53	2,7

5. PAÍSES BAIXOS - BOLSA

PRODUTO	Unidade de Comercialização	Cotação (€)		Variação Semana Anterior (€/kg)	Variação Semana Anterior (%)	
		sem 05/2023	sem 06/2023			
Porco 56 % carne	€/kg	Peso carcaça	1,89	2,00	0,110	5,8
Leitão	€/Unidade		61,50	65,50	-	6,5

6. ALEMANHA

PRODUTO	Unidade de Comercialização	Cotação (€)		Variação Semana Anterior (€/kg)	Variação Semana Anterior (%)	
		01/01/2023	08/01/2023			
Porco 56 % carne	€/kg	Peso carcaça	2,08	2,20	0,120	5,8

Suínos

06-02 a 12-02-2023

PREÇOS MÉDIOS DE MERCADO NA UNIÃO EUROPEIA

PORCO CLASSE E (€ / 100 kg Peso carcaça)

PAÍSES	SEMANA DE	SEMANA DE	VAR %
	23/01 a 29/01/23	16/01 a 22/01/23	
Bélgica	187,75	186,93	0,4
Bulgária	256,80	256,27	0,2
República Checa	207,75	207,12	0,3
Dinamarca	171,00	176,36	-3,0
Alemanha	208,65	208,39	0,1
Estónia	195,26	194,72	0,3
Grécia			
Espanha	205,66	200,81	2,4
França	206,00	201,00	2,5
Croácia	206,00	206,00	0,0
Irlanda	199,55	199,57	0,0
Chipre	238,08	237,68	0,2
Letónia	207,30	205,81	0,7
Lituânia	204,39	206,36	-1,0
Luxemburgo	202,98	202,86	0,1
Hungria	203,89	207,34	-1,7
Malta	227,13	225,88	0,6
Países Baixos	178,34	172,47	3,4
Áustria	218,28	216,29	0,9
Polónia	199,38	203,67	-2,1
Portugal	222,98	220,62	1,1
Romenia	205,72	211,97	-2,9
Eslovénia	214,69	215,66	-0,4
Eslováquia	206,22	207,68	-0,7
Finlândia	223,42	223,55	-0,1
Suécia	229,32	228,11	0,5
U.E.	202,34	201,65	0,3

Nota:

As carcaças dos suínos são divididas em classes de acordo com o teor estimado de carne magra em percentagem de peso da carcaça e classificadas em conformidade (Grelha de Classificação SEUROP):

Classe S (Superior) - 60% ou mais

Classe E (Excelente) - 55% ou mais, mas menos de 60%

Preços de Mercado do Porco classe E na UE

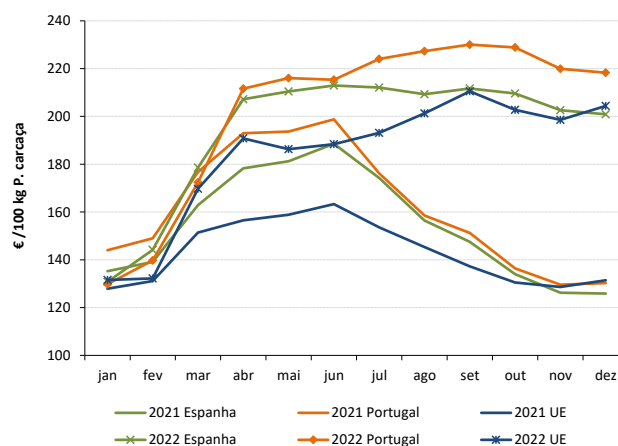

PORCO CLASSE S (€ / 100 kg Peso carcaça)

Bélgica	196,46	196,43	0,0
República Checa	212,61	211,63	0,5
Dinamarca	176,24	181,34	-2,8
Alemanha	212,16	212,12	0,0
Estónia	199,08	198,92	0,1
Grécia			
Espanha	215,43	211,63	1,8
França	214,00	209,00	2,4
Croácia	210,00	210,00	0,0
Irlanda	200,23	200,25	0,0
Letónia	198,62	202,62	-2,0
Lituânia	200,87	202,72	-0,9
Luxemburgo	211,00	210,35	0,3
Hungria	208,79	210,12	-0,6
Malta	227,02	227,22	-0,1
Países Baixos	179,48	173,61	3,4
Áustria	228,52	227,47	0,5
Polónia	200,88	204,98	-2,0
Portugal	222,74	220,42	1,1
Romenia	206,71	212,73	-2,8
Eslovénia	233,64	234,32	-0,3
Eslováquia	197,30	197,17	0,1
Finlândia	230,28	230,24	0,0
Suécia	231,74	230,34	0,6
U.E.	206,92	205,56	0,7

Preços de Mercado do Porco classe S na UE

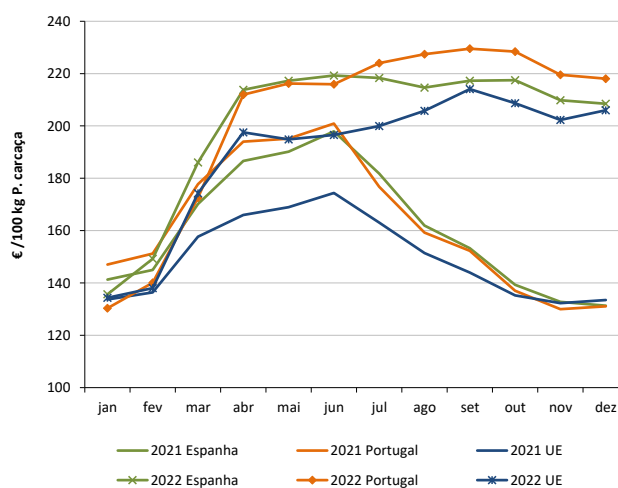

LEITÕES de cerca de 25 kg (€ / Unidade)

Bélgica	69,00	66,25	4,2
República Checa			
Dinamarca	54,85	57,26	-4,2
Alemanha	68,50	66,00	3,8
Estónia	44,08		
Espanha	76,96	74,64	3,1
França	56,00	53,00	5,7
Croácia	74,60	64,00	16,6
Itália	95,10	93,38	1,8
Letónia	61,75		
Hungria		45,05	
Países Baixos	53,75	52,00	3,4
Portugal	56,00	59,00	-5,1
Finlândia	50,79	51,11	-0,6
Suécia	83,86	84,67	-1,0
U.E.	67,68	66,02	2,5

Preços de Mercado dos Leitões de 25 kg na UE

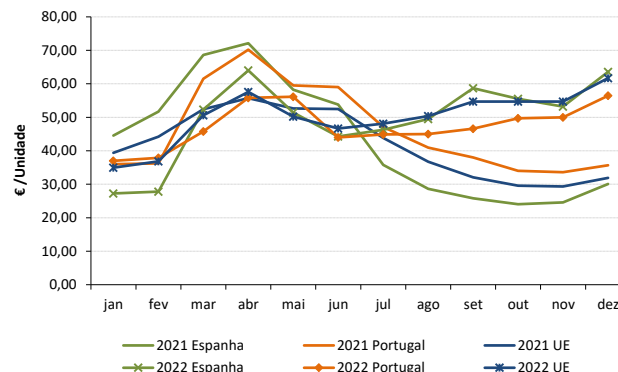

Fonte: Comissão Europeia - Regulamento de Execução (UE) 2017/1185

Suíños

06-02 a 12-02-2023

ÍNDICE DE PREÇOS DE PRODUTOS AGRÍCOLAS NO PRODUTOR (Base 2015)

(Continente)

	dezembro 2022	novembro 2022	dezembro 2021	Var. % Mês anterior	Var. % Mês ano anterior
Suíños	148,66	147,91	89,88	0,5	65,4

FONTE: INE

ABATES APROVADOS PARA CONSUMO - janeiro a novembro

(Portugal)

	Cabeças		tonelada		Variação período homólogo do ano anterior (%)	
	2022	2021	2022	2021	Cabeças	tonelada
Leitões	1 282 245	1 185 495	8 992,8	8 270,5	8,2	8,7
Porcos de Engorda	3 648 859	3 714 026	304 474,5	314 567,8	-1,8	-3,2
Reprodutores	37 105	28 873	5 700,8	4 523,7	28,5	26,0
TOTAL	4 968 209	4 928 394	319 168,1	327 362,1	0,8	-2,5

FONTE: INE (dados provisórios)

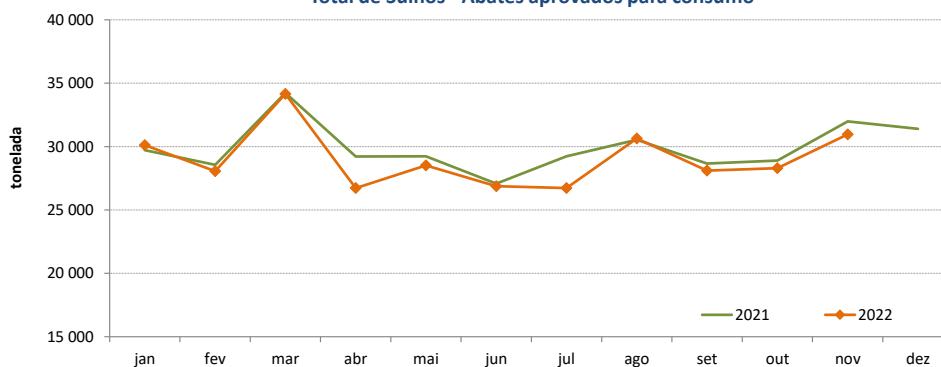
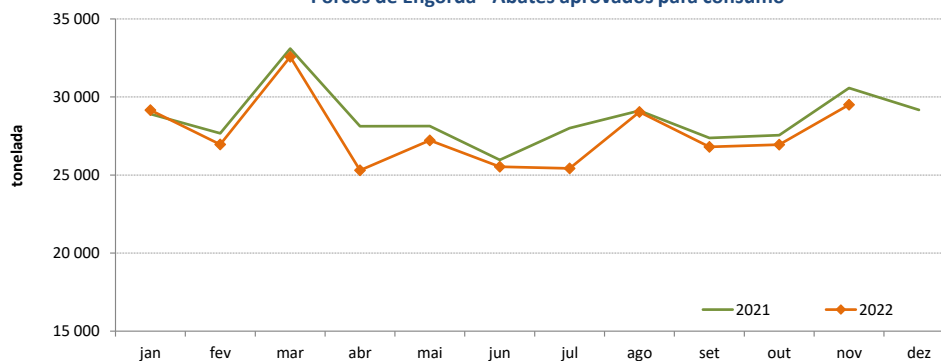
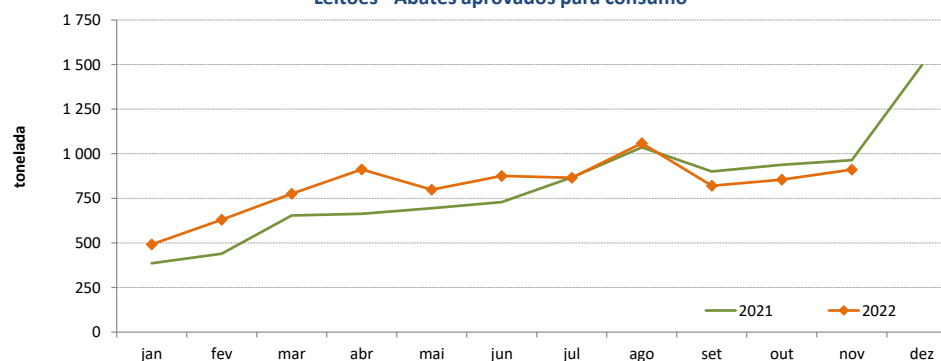
Total de Suíños - Abates aprovados para consumo

Porcos de Engorda - Abates aprovados para consumo

Leitões - Abates aprovados para consumo

Suínos

06-02 a 12-02-2023

COMÉRCIO INTERNACIONAL - janeiro a dezembro

PRODUTO	ENTRADAS		SAÍDAS		Var. %	Var. %
	2022	2021	2022	2021	ENTRADAS 22/21	SAÍDAS 22/21
Cabeças						
Outros Suínos Vivos <50 kg	143 271	186 544	163 902	249 738	-23,2	-34,4
Outros Suínos Vivos >50 kg	889 548	761 709	288 151	266 029	16,8	8,3
Suínos Rep. Raça Pura	56	365	3 115	2 427	-84,7	28,3
TOTAL	1 032 875	948 618	455 168	518 194	8,9	-12,2
tonelada						
Carne Congelada	27 275	23 508	19 740	30 622	16,0	-35,5
Carne Fresca/Refrigerada	73 260	69 303	13 532	14 275	5,7	-5,2
Outros Suínos Vivos <50 kg	1 578	2 040	2 849	4 982	-22,7	-42,8
Outros Suínos Vivos >50 kg	91 452	78 670	31 957	30 597	16,2	4,4
Suínos Rep. Raça Pura	8	45	406	364	-81,7	11,5
Miudezas	1 682	1 413	9 277	9 968	19,0	-6,9
TOTAL	195 255	174 980	77 761	90 808	11,6	-14,4
1 000 €						
Carne Congelada	80 032	63 154	43 506	66 332	26,7	-34,4
Carne Fresca/Refrigerada	250 520	211 450	34 740	35 017	18,5	-0,8
Outros Suínos Vivos <50 kg	4 808	5 619	8 912	14 678	-14,4	-39,3
Outros Suínos Vivos >50 kg	143 499	101 047	54 716	42 936	42,0	27,4
Suínos Rep. Raça Pura	133	209	538	378	-36,5	42,2
Miudezas	3 700	2 821	10 591	8 186	31,2	29,4
TOTAL	482 692	384 300	153 002	167 527	25,6	-8,7

Nota: estão incluídos os animais vivos e a carne das espécies suínas domésticas e não domésticas (por exemplo os javalis)

FONTE: INE (2022 - dados preliminares)

O conhecimento do mercado é a chave do sucesso!



O SIMA disponibiliza informação essencial para os empresários agrícolas e outros agentes tomarem as melhores decisões

Para consulta de preços de produtos agrícolas consultar o site: regsima.gpp.pt/regsima/consulta/

Coordenação Central
Gabinete de Planeamento, Políticas e Administração Geral
Direção de Serviços de Estatística
Divisão de Estatística

tel: 213 234 600

SISTEMA DE INFORMAÇÃO DE MERCADOS AGRÍCOLAS
e-mail: sima@gpp.pt
Praça do Comércio, 1149-010 Lisboa

As Newsletter do SIMA podem também ser consultadas no facebook em: <https://www.facebook.com/SIMA.Portugal>