

Suínos

CONJUNTURA SEMANAL

Na semana em análise as cotações médias nacionais dos porcos classe E e classe S voltaram a subir em relação à semana anterior (+3 cêntimos / kg), pela 3ª semana consecutiva, isto após 8 semanas de estabilidade. No que se refere aos leitões, os de 19-25 kg apresentaram um acréscimo (+10 cêntimos / kg) e os de <12 kg mantiveram-se estáveis.

Na Europa esta semana os preços dos porcos de engorda subiram em quase todos os países. Em Espanha e Portugal atingiram-se máximos históricos no preço dos porcos na primeira semana de fevereiro, quando o habitual é estes estarem baixos nesta altura. O mercado europeu busca o equilíbrio entre a diminuta oferta de porcos para abate e a baixa procura de carne.

No Entre Douro e Minho a oferta e a procura de suínos para abate foram médias. Subida das cotações dos porcos classe E e classe S (+4 cêntimos / kg).

Na Beira Litoral a oferta e a procura de suínos para abate foram médias. O consumo de carne de porco melhorou um pouco, ao contrário do de leitão, que diminuiu, como é habitual para a época. A oferta de porco para abate é suficiente, mas a de leitão é insuficiente. As cotações dos porcos classe E e classe S aumentaram (+4 cêntimos / kg) e as dos leitões de <12 kg mantiveram-se estáveis.

Na Beira Interior a oferta e a procura de suínos para abate foram médias. As cotações dos porcos classe E e classe S registaram um acréscimo (+4 cêntimos / kg).

No Ribatejo e Oeste a oferta e a procura de suínos para abate foram médias. A procura de leitão para assar continua fraca. Subida de cotações dos porcos classe E e classe S (+3 cêntimos / kg) e manutenção dos leitões de <12 kg.

No Alentejo a oferta de suínos para abate foi relativamente fraca e a procura relativamente animada. Acréscimo das cotações dos porcos classe E e classe S (+3 cêntimos / kg). No caso dos leitões, os de <12 kg mantiveram-se estáveis e os de 19-25 kg apresentaram uma subida (+10 cêntimos / kg).

COTAÇÕES MÉDIAS NACIONAIS - SEMANAIS

PRODUTO	Unidade de Comercialização	Estádio de Comercialização	MÉDIA DA SEMANA	Variação Percentual		
				Semana anterior	Semana homóloga do ano anterior	Semana homóloga do Triénio 2020-2022
Porco classe E (57%*)	€/ kg P.C.	Entrada Matadouro	2,26	1,5	71,8	44,3
Porco classe S	€/ kg P.C.	Entrada Matadouro	2,26	1,5	71,6	42,9
Leitão até 12 kg	€/ kg P.V.	Saída Produção	3,80	0,0	16,3	23,9
Leitão 19 a 25 kg	€/ kg P.V.	Saída Produção	2,90	3,6	56,8	37,0

Nota: 1)* Carne magra em % de peso da carcaça (ver nota na página 4)

2) kg P.C. - kg de Peso carcaça; kg P.V. - kg de Peso vivo

Gráficos de cotações mais frequentes

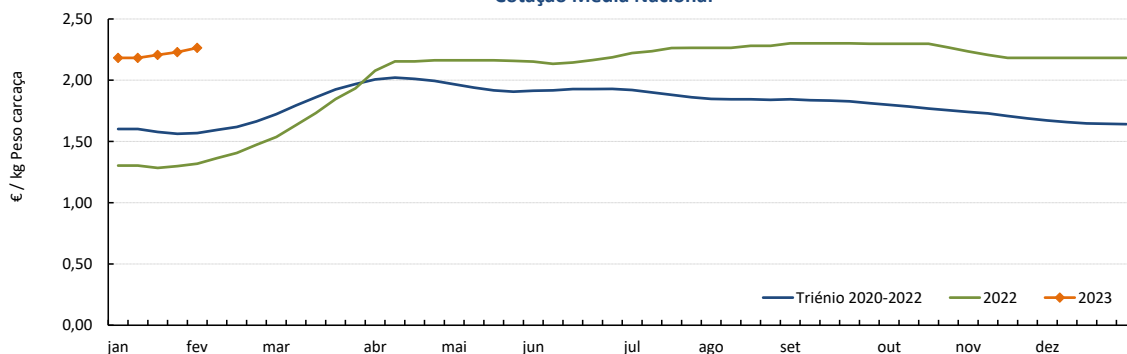
 PORCO Classe E (57 %)
 Cotação Média Nacional

Fonte: SIMA

Suínos

30-01 a 05-02-2023

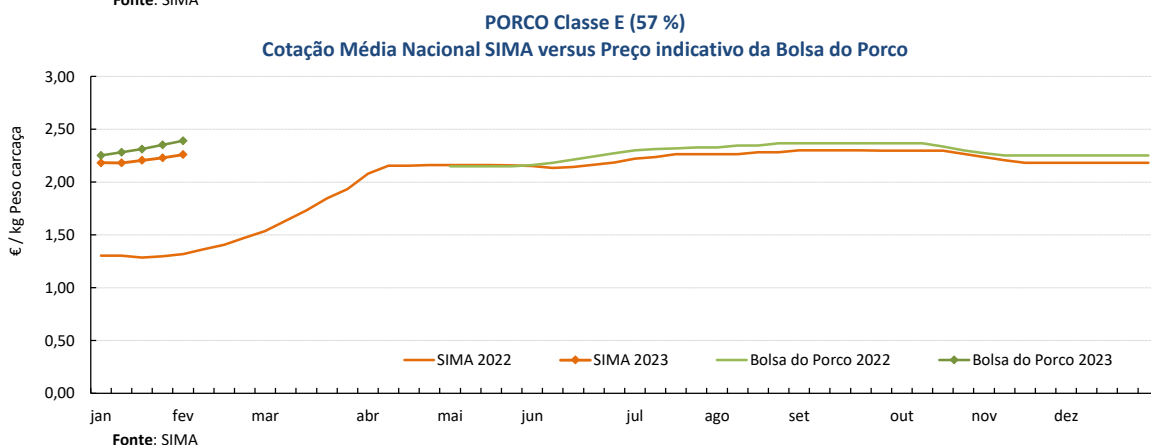
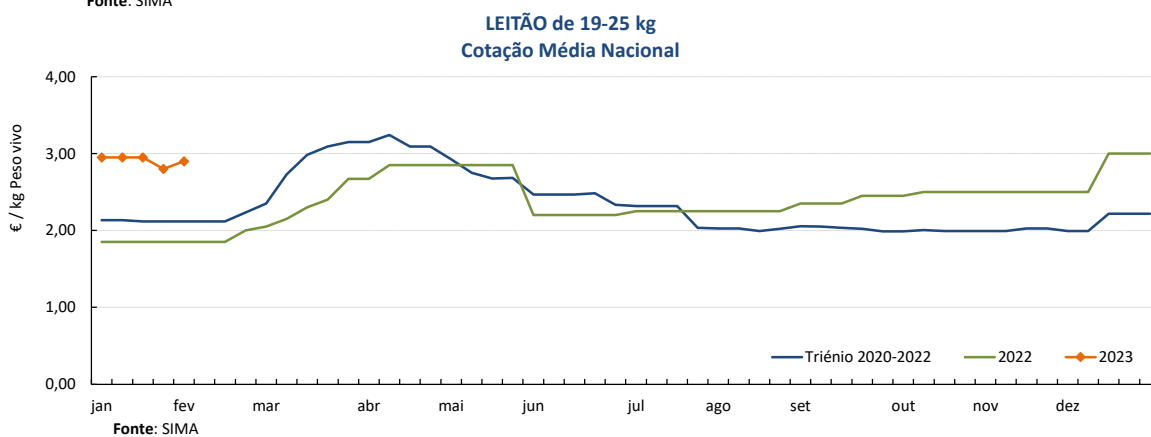
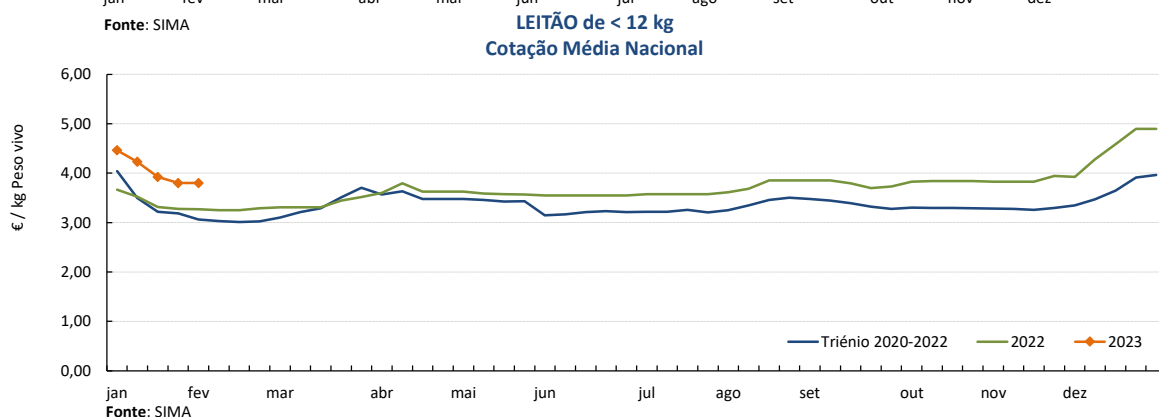
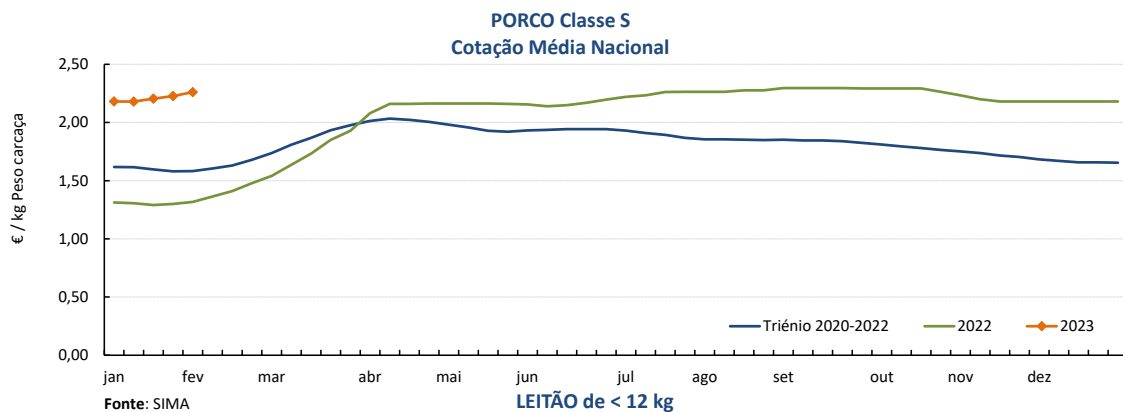

COTAÇÕES MÉDIAS NACIONAIS - MENSAIS

Produto	Unidade de Comercialização	Estádio de Comercialização	janeiro 2023	VARIACÃO PERCENTUAL		
				dezembro 2022	janeiro 2022	janeiro do Triénio 2020-2022
Porco classe E (57%*)	€/ kg P.C.	Entrada Matadouro	2,20	0,8	69,6	39,2
Porco classe S	€/ kg P.C.	Entrada Matadouro	2,20	0,8	68,7	37,6
Leitão até 12 kg	€/ kg P.V.	Saída Produção	4,10	-9,1	19,1	19,6
Leitão 19 a 25 kg	€/ kg P.V.	Saída Produção	2,91	4,0	57,4	37,2

Nota: kg P.C. - kg de Peso carcaça; kg P.V. - kg de Peso vivo

Suínos

30-01 a 05-02-2023

Cotações em Bolsas / Mercados UE
1. PORTUGAL - BOLSA DO PORCO (MONTIJO)

PRODUTO	Unidade de Comercialização	Unidade de Comercialização	Preço indicativo (€)				Variação Semana Anterior (€/kg)
			12/01/2023	19/01/2023	26/01/2023	02/02/2023	
Porco classe E - 57% de músculo (à entrada do matadouro)	€/kg	Peso carcaça	2,282	2,312	2,352	2,392	0,040

Nota: A partir da Sessão 1 de 2017 a Bolsa do Porco passou a apresentar apenas a variação em relação à semana anterior e na Sessão 18 de 2022 voltou a fixar semanalmente um preço indicativo não vinculativo

2. ESPANHA
2.1. LÉRIDA - BOLSA

PRODUTO	Unidade de Comercialização	Cotação (€)		Variação Semana Anterior (€/kg)	Variação Semana Anterior (%)	
		26/01/2023	02/02/2023			
Porco Acabado de Lérida "Normal"	€/kg	Peso vivo	1,718	1,750	0,032	1,9
Porco Acabado de Lérida "Normal"	€/kg	Peso carcaça	2,261	2,303	0,042	
Leitão (20 kg)	€/Unidade		70,00	72,00	2,000	2,9

2.2. MADRID - BOLSA

PRODUTO	Unidade de Comercialização	Cotação (€)		Variação Semana Anterior (€/kg)	Variação Semana Anterior (%)	
		26/01/2023	02/02/2023			
Porco "Normal"	€/kg	Peso vivo	1,678	1,706	0,028	1,7
Porco "Normal"	€/kg	Peso carcaça	2,278	2,315	0,037	
Leitão de 16-18 kg	€/Unidade		81,00	82,00	1,000	1,2

3. FRANÇA - BRETANHA

PRODUTO	Unidade de Comercialização	Cotação (€)		Variação Semana Anterior (€/kg)	Variação Semana Anterior (%)	
		26/01/2023	02/02/2023			
Porco 56 TMP * (80-102 kg)	€/kg	Peso carcaça	2,017	2,064	0,047	2,3
Porco de reforma	€/kg	Peso carcaça	1,341	1,377	0,036	2,7

* Taxa de músculo das peças

4. DINAMARCA

PRODUTO	Unidade de Comercialização	Cotação em DKK		Cotação em €		Variação Semana Anterior (%)	
		sem 05/2023	sem 06/2023	sem 05/2023	sem 06/2023		
Porco 61 % carne - 72,0-96,9 kg	kg	Peso carcaça	11,10	11,10	1,49	1,49	0,0

5. PAÍSES BAIXOS - BOLSA

PRODUTO	Unidade de Comercialização	Cotação (€)		Variação Semana Anterior (€/kg)	Variação Semana Anterior (%)	
		sem 04/2023	sem 05/2023			
Porco 56 % carne	€/kg	Peso carcaça	1,84	1,89	0,050	2,7
Leitão	€/Unidade		59,00	61,50	-	4,2

6. ALEMANHA

PRODUTO	Unidade de Comercialização	Cotação (€)		Variação Semana Anterior (€/kg)	Variação Semana Anterior (%)	
		25/01/2023	01/02/2023			
Porco 56 % carne	€/kg	Peso carcaça	2,00	2,08	0,080	4,0

Suíños

30-01 a 05-02-2023

PREÇOS MÉDIOS DE MERCADO NA UNIÃO EUROPEIA

PORCO CLASSE E (€ / 100 kg Peso carcaça)

PAÍSES	SEMANA DE	SEMANA DE	VAR %
	23/01 a 29/01/23	16/01 a 22/01/23	
Bélgica	187,75	186,93	0,4
Bulgária	256,80	256,27	0,2
República Checa	207,75	207,12	0,3
Dinamarca	171,00	176,36	-3,0
Alemanha	208,65	208,39	0,1
Estónia	195,26	194,72	0,3
Grécia	0,00	0,00	
Espanha	205,66	200,81	2,4
França	206,00	201,00	2,5
Croácia	206,00	206,00	0,0
Irlanda	199,55	199,57	0,0
Chipre	238,08	237,68	0,2
Letónia	207,30	205,81	0,7
Lituânia	204,39	206,36	-1,0
Luxemburgo	202,98	202,86	0,1
Hungria	203,89	207,34	-1,7
Malta	227,13	225,88	0,6
Países Baixos	178,34	172,47	3,4
Áustria	218,28	216,29	0,9
Polónia	199,38	203,67	-2,1
Portugal	222,98	220,62	1,1
Romenia	205,72	211,97	-2,9
Eslovénia	214,69	215,66	-0,4
Eslováquia	206,22	207,68	-0,7
Finlândia	223,42	223,55	-0,1
Suécia	229,32	228,11	0,5
U.E.	202,34	201,65	0,3

Nota:

As carcaças dos suínos são divididas em classes de acordo com o teor estimado de carne magra em percentagem de peso da carcaça e classificadas em conformidade (Grelha de Classificação SEUROP):

Classe S (Superior) - 60% ou mais

Classe E (Excelente) - 55% ou mais, mas menos de 60%

Preços de Mercado do Porco classe E na UE

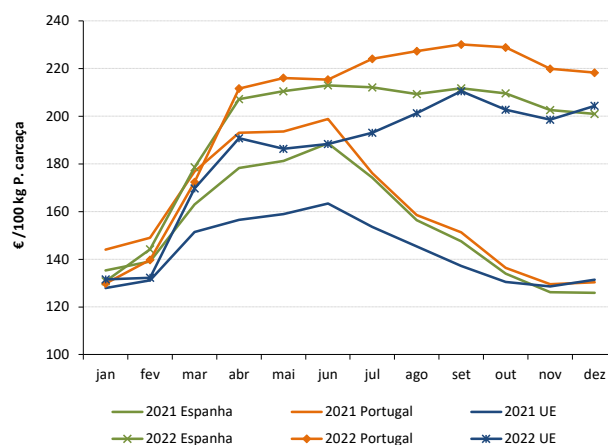

PORCO CLASSE S (€ / 100 kg Peso carcaça)

Bélgica	196,46	196,43	0,0
República Checa	212,61	211,63	0,5
Dinamarca	176,24	181,34	-2,8
Alemanha	212,16	212,12	0,0
Estónia	199,08	198,92	0,1
Grécia	0,00	0,00	
Espanha	215,43	211,63	1,8
França	214,00	209,00	2,4
Croácia	210,00	210,00	0,0
Irlanda	200,23	200,25	0,0
Letónia	198,62	202,62	-2,0
Lituânia	200,87	202,72	-0,9
Luxemburgo	211,00	210,35	0,3
Hungria	208,79	210,12	-0,6
Malta	227,02	227,22	-0,1
Países Baixos	179,48	173,61	3,4
Áustria	228,52	227,47	0,5
Polónia	200,88	204,98	-2,0
Portugal	222,74	220,42	1,1
Romenia	206,71	212,73	-2,8
Eslovénia	233,64	234,32	-0,3
Eslováquia	197,30	197,17	0,1
Finlândia	230,28	230,24	0,0
Suécia	231,74	230,34	0,6
U.E.	206,92	205,56	0,7

Preços de Mercado do Porco classe S na UE

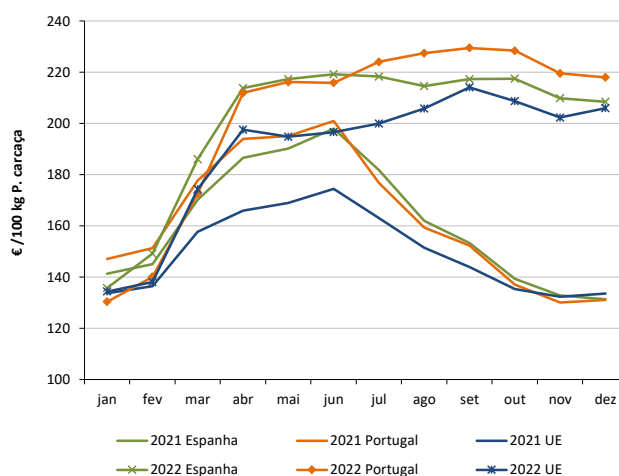

LEITÕES de cerca de 25 kg (€ / Unidade)

Bélgica	69,00	66,25	4,2
República Checa	0,00	0,00	
Dinamarca	54,85	57,26	-4,2
Alemanha	68,50	66,00	3,8
Estónia	44,08	0,00	
Espanha	76,96	74,64	3,1
França	56,00	53,00	5,7
Croácia	74,60	64,00	16,6
Itália	95,10	93,38	1,8
Letónia	61,75	0,00	
Hungria	0,00	45,05	
Países Baixos	53,75	52,00	3,4
Portugal	56,00	59,00	-5,1
Finlândia	50,79	51,11	-0,6
Suécia	83,86	84,67	-1,0
U.E.	67,68	66,02	2,5

Preços de Mercado dos Leitões de 25 kg na UE

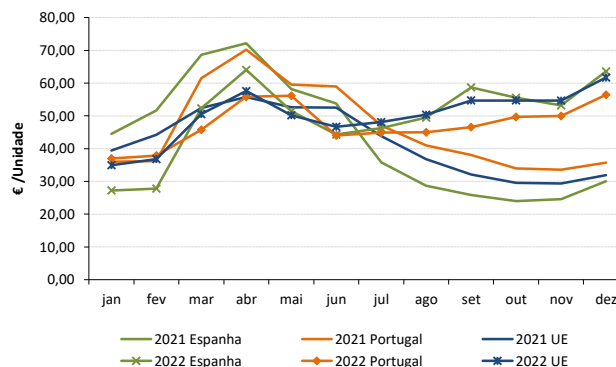

Fonte: Comissão Europeia - Regulamento de Execução (UE) 2017/1185

Suíños

30-01 a 05-02-2023

PEÇAS DE PORCO - PREÇOS MÉDIOS MENSAIS

Produto	Unidade de Comercialização	janeiro 2023	Variação Percentual	
			dezembro 2022	janeiro 2022
Perna de Porco com osso	€ / kg	2,79	0,4	51,4
Pá de Porco com osso	€ / kg	2,41	-7,5	50,8
Lombo de Porco (Lombada) com osso	€ / kg	2,87	-13,2	65,4
Entremeada de Porco (Barriga)	€ / kg	4,12	5,0	66,5

Fonte: APIC (no âmbito do REGULAMENTO DE EXECUÇÃO (UE) 2019/1746 DA COMISSÃO EUROPEIA relativo à Transparência de Mercado - Artigo 11, Anexo I, nº 6)
APIC - Associação Portuguesa dos Industriais de Carne

Perna de Porco
Preço médio mensal (€/kg)

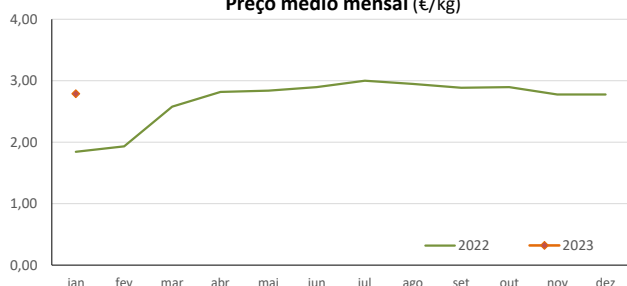

Pá de Porco
Preço médio mensal (€/kg)

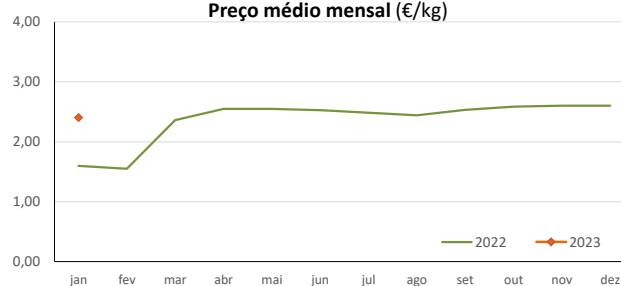

Lombo de Porco
Preço médio mensal (€/kg)

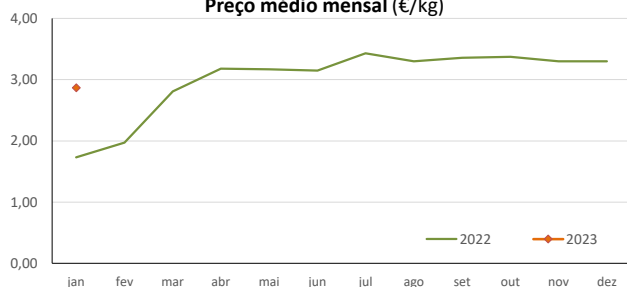

Entremeada de Porco
Preço médio mensal (€/kg)

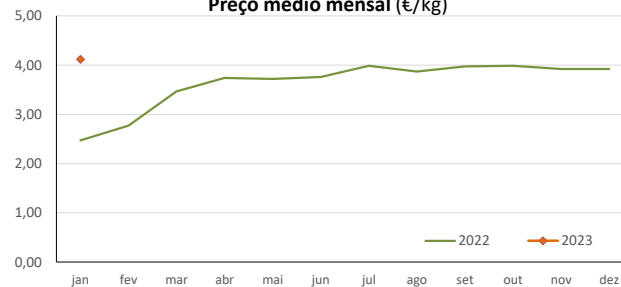

ABATES APROVADOS PARA CONSUMO - janeiro a novembro

(Portugal)

	Cabeças		tonelada		Variação período homólogo do ano anterior (%)	
	2022	2021	2022	2021	Cabeças	tonelada
Leitões	1 282 245	1 185 495	8 992,8	8 270,5	8,2	8,7
Porcos de Engorda	3 648 859	3 714 026	304 474,5	314 567,8	-1,8	-3,2
Reprodutores	37 105	28 873	5 700,8	4 523,7	28,5	26,0
TOTAL	4 968 209	4 928 394	319 168,1	327 362,1	0,8	-2,5

FONTE: INE (dados provisórios)

Suíños - Abates aprovados para consumo

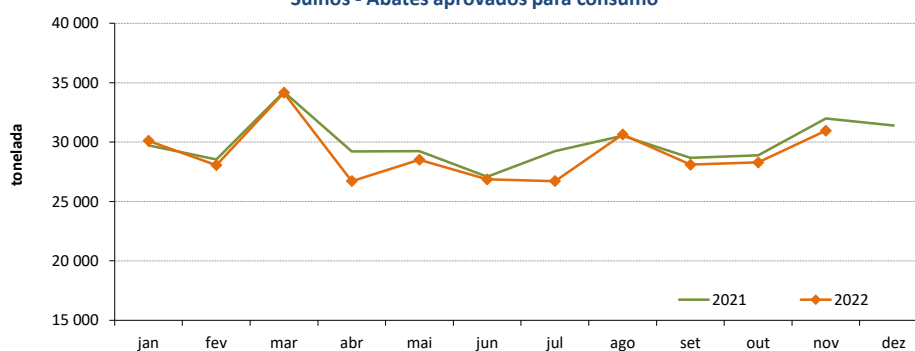

Suíños

30-01 a 05-02-2023

ÍNDICE DE PREÇOS DE PRODUTOS AGRÍCOLAS NO PRODUTOR (Base 2015)

(Continente)

	dezembro 2022	novembro 2022	dezembro 2021	Var. % Mês anterior	Var. % Mês ano anterior
Suíños	148,66	147,91	89,88	0,5	65,4

FONTE: INE

COMÉRCIO INTERNACIONAL - janeiro a novembro

PRODUTO	ENTRADAS		SAÍDAS		Var. %	Var. %
	2022	2021	2022	2021	ENTRADAS 22/21	SAÍDAS 22/21
Cabeças						
Outros Suínos Vivos <50 kg	124 796	146 531	151 039	236 557	-14,8	-36,2
Outros Suínos Vivos >50 kg	807 266	700 263	262 944	239 884	15,3	9,6
Suíños Rep. Raça Pura	56	356	2 585	2 324	-84,3	11,2
TOTAL	932 118	847 150	416 568	478 765	10,0	-13,0
tonelada						
Carne Congelada	24 578	21 078	18 296	28 539	16,6	-35,9
Carne Fresca/Refrigerada	68 083	63 044	11 531	13 363	8,0	-13,7
Outros Suínos Vivos <50 kg	1 382	1 605	2 595	4 745	-13,9	-45,3
Outros Suínos Vivos >50 kg	83 070	72 360	29 439	27 651	14,8	6,5
Suíños Rep. Raça Pura	8	43	364	347	-81,0	4,9
Miudezas	1 541	1 282	8 727	9 132	20,2	-4,4
TOTAL	178 663	159 412	70 952	83 777	12,1	-15,3
1 000 €						
Carne Congelada	72 635	56 950	40 452	61 862	27,5	-34,6
Carne Fresca/Refrigerada	231 335	193 502	30 711	32 675	19,6	-6,0
Outros Suínos Vivos <50 kg	3 951	4 337	7 928	14 076	-8,9	-43,7
Outros Suínos Vivos >50 kg	130 738	94 338	48 631	39 551	38,6	23,0
Suíños Rep. Raça Pura	133	205	426	370	-35,4	15,1
Miudezas	3 365	2 577	9 840	7 365	30,6	33,6
TOTAL	442 156	351 909	137 988	155 899	25,6	-11,5

Nota: estão incluídos os animais vivos e a carne das espécies suínas domésticas e não domésticas (por exemplo os javalis)

FONTE: INE (2022 - dados preliminares)

O conhecimento do mercado é a chave do sucesso!

O SIMA disponibiliza informação essencial para os empresários agrícolas e outros agentes tomarem as melhores decisões

 Para consulta de preços de produtos agrícolas consultar o site: regsima.gpp.pt/regsima/consulta/
Coordenação Central

 Gabinete de Planeamento, Políticas e Administração Geral
 Direção de Serviços de Estatística
 Divisão de Estatística

tel: 213 234 600

SISTEMA DE INFORMAÇÃO DE MERCADOS AGRÍCOLAS

 e-mail: sima@gpp.pt
 Praça do Comércio, 1149-010 Lisboa

 As Newsletters do SIMA podem também ser consultadas no facebook em: <https://www.facebook.com/SIMA.Portugal>