

Newsletter - Leite e Produtos Lácteos

FEVEREIRO de 2023

Informação Mensal - FEVEREIRO

PREÇOS DO LEITE À PRODUÇÃO - Preços Médios Mensais

€ / 100 kg

PRODUTO (Leite de vaca cru com teores reais de matérias gordas e proteínas)	dezembro 2022	VARIACÃO PERCENTUAL			
		novembro 2022	dezembro 2021	dezembro Quinquénio 2017-2021	
Leite adquirido a Produtores Individuais	Continente	56,69	0,0	72,1	75,9
	Açores ⁽¹⁾	51,66	2,5	73,6	72,4
	Portugal	54,85	0,9	72,0	74,2
Leite adquirido a Postos coletivos de receção e Salas coletivas de ordenha	Continente	53,32	-0,1	72,4	82,2
Leite adquirido a Produtores Individuais - Produtores entregam o leite em postos de receção da fábrica; transporte a cargo do produtor	Açores	51,57	5,2	80,3	83,8
Leite biológico	Portugal	64,86	0,4	17,8	

Fonte: GPP/SIMA

NOTA: O preço do Leite cru pago aos produtores, com teores reais de Matérias Gordas e de Proteínas é comunicado mensalmente à Comissão Europeia - Regulamento (UE) nº 2017/1185, Artigo 12(a) - Anexo II - 4.(a); A recolha do preço do leite biológico iniciou-se em maio de 2021.

⁽¹⁾ Produtores possuem tanque de refrigeração na exploração; transporte a cargo da fábrica

Os preços de novembro do Continente e de Portugal foram retificados

TEORES DE GORDURA E PROTEÍNA DO LEITE - Médias Mensais

PRODUTO (Leite de vaca cru com teores reais de matérias gordas e proteínas)		Teor Médio de Matéria Gorda %		Teor Médio de Proteína %	
		dezembro 2022	novembro 2022	dezembro 2022	novembro 2022
Leite adquirido a Produtores Individuais	Continente	3,93	3,82	3,33	3,28
	Açores ⁽¹⁾	4,10	4,05	3,31	3,33
	Portugal	4,00	3,90	3,33	3,30
Leite adquirido a Postos coletivos de receção e Salas coletivas de ordenha	Continente	3,96	3,89	3,16	3,19
Leite adquirido a Produtores Individuais - Produtores entregam o leite em postos de receção da fábrica; transporte a cargo do produtor	Açores	4,06	4,04	3,32	3,34
Leite biológico	Portugal	4,15	4,02	3,32	3,36

Leite adquirido a Produtores individuais - Preço Médio Mensal CONTINENTE

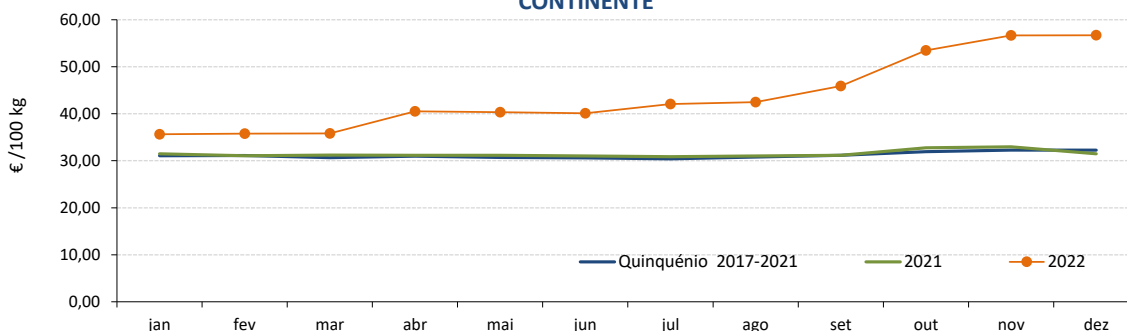

Fonte: GPP/SIMA

Leite e Produtos Lácteos

FEVEREIRO de 2023

Leite adquirido a Produtores individuais - Produtores possuem tanque de refrigeração na exploração; transporte a cargo da fábrica - Preço Médio Mensal - AÇORES

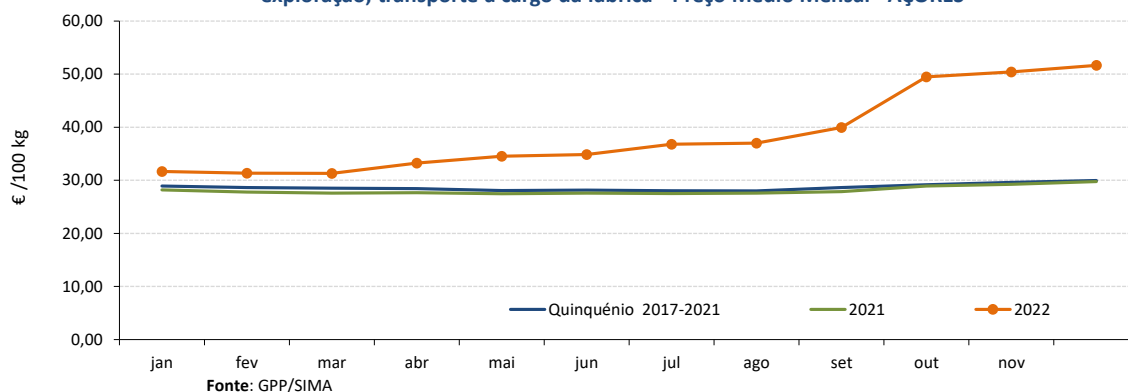

Leite adquirido a Produtores individuais
Preço Médio Mensal - PORTUGAL

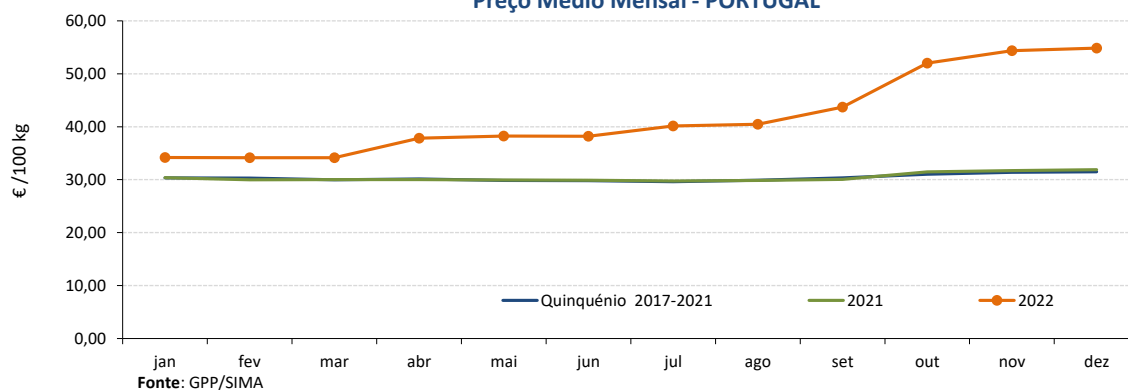

Leite adquirido a Postos de receção e Salas Coletivas de ordenha - Preço Médio Mensal - CONTINENTE

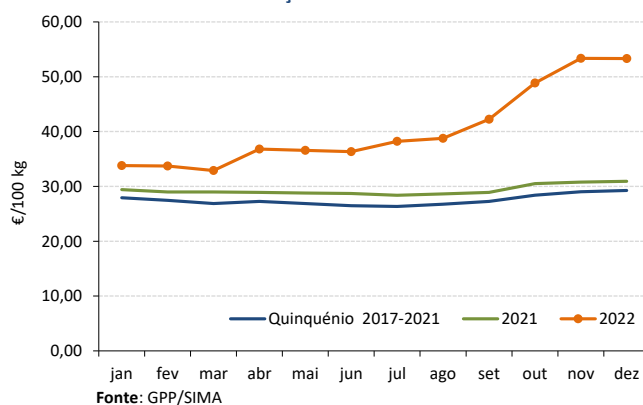

Leite adquirido a Produtores individuais - Produtores entregam o leite em postos de receção da fábrica; transporte a cargo do produtor - Preço Médio Mensal - AÇORES

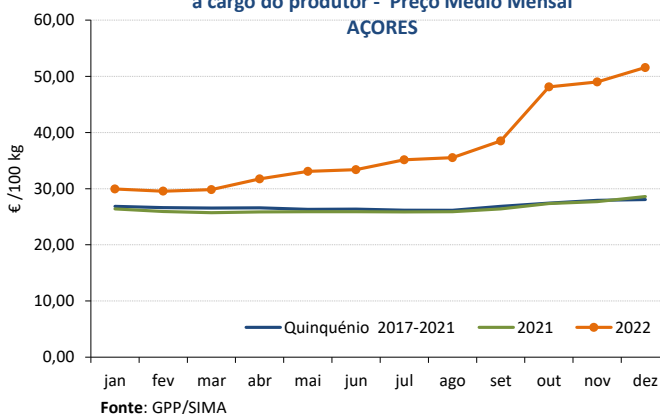

Leite biológico - Preço Médio Mensal
PORTUGAL

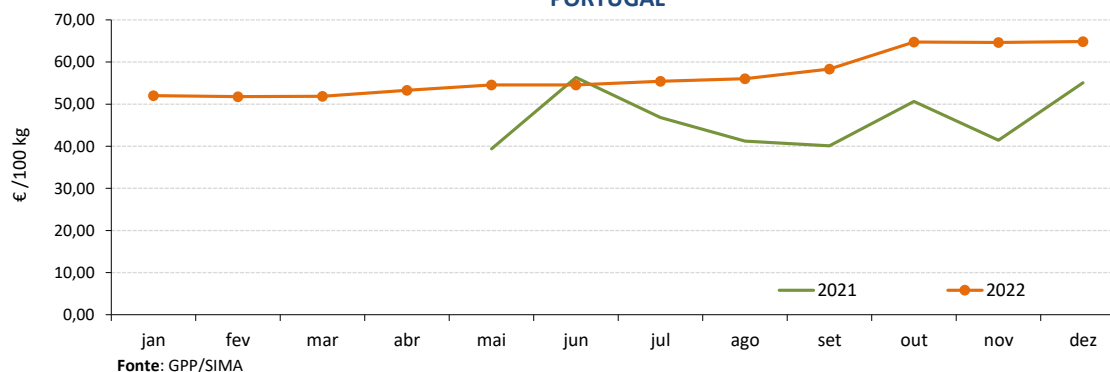

Leite e Produtos Lácteos

FEVEREIRO de 2023

PREÇOS À SAÍDA DA FÁBRICA - Preços Médios Mensais

€ / 100 kg

PRODUTO	janeiro 2023	VARIÇÃO PERCENTUAL		
		dezembro 2022	janeiro 2022	janeiro Triénio 2020-2022
Manteiga	569,37	-13,6	9,4	30,1
Leite em pó desnatado	353,71	-7,0	26,0	45,7
Leite em pó inteiro	479,17	-2,7	66,6	67,0
Soro de Leite em pó	98,72	-4,7	10,7	33,8
Queijo Flamengo (Bola/Barra)	740,96	2,2	60,0	62,4

Fonte: GPP/SIMA

Nota: Os preços da manteiga, do leite em pó inteiro e do soro de leite em pó são comunicados semanalmente à Comissão Europeia - Regulamento (UE) nº 2017/1185, Artigo 11 - Anexo I -7; n.d. - não disponível

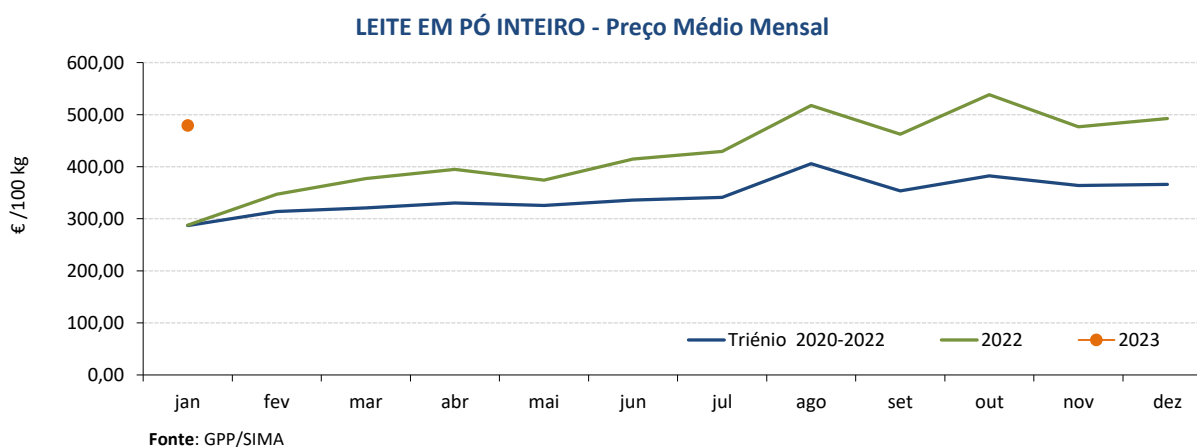
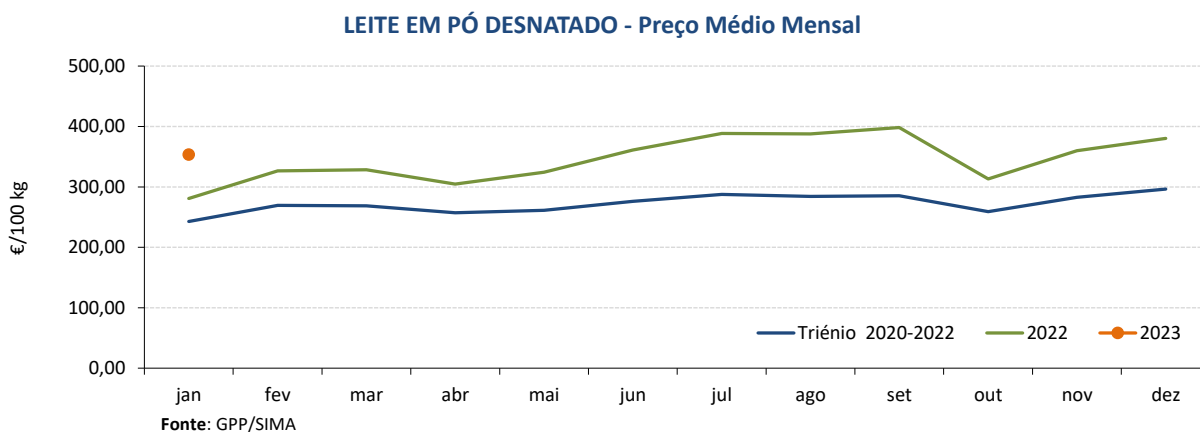
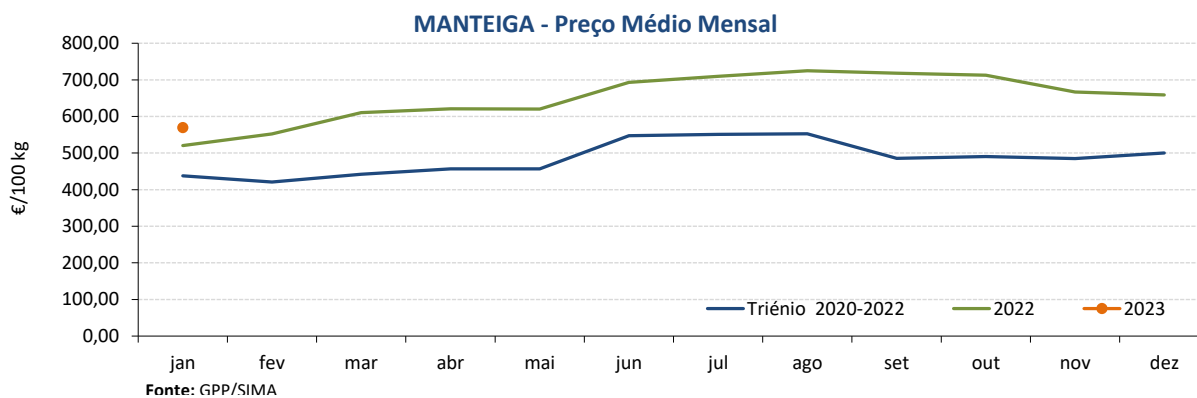

Leite e Produtos Lácteos

FEVEREIRO de 2023

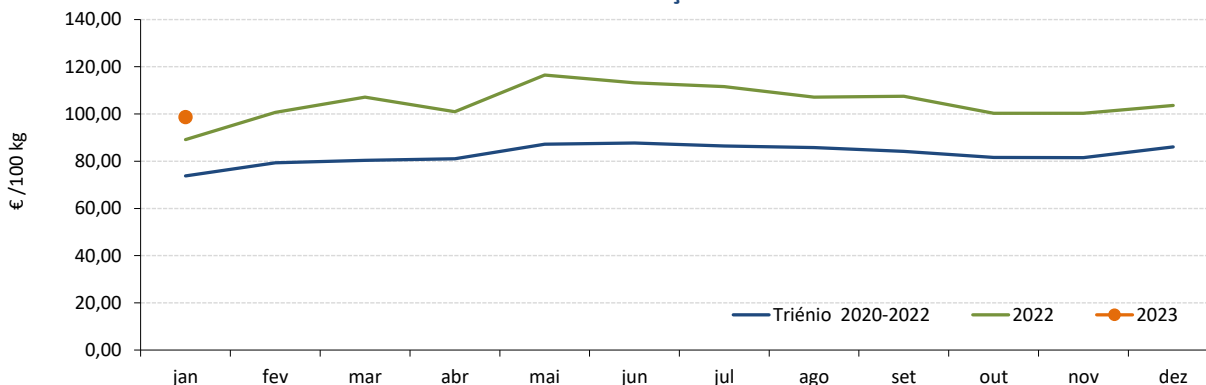
SORO DE LEITE EM PÓ - Preço Médio Mensal

Fonte: GPP/SIMA

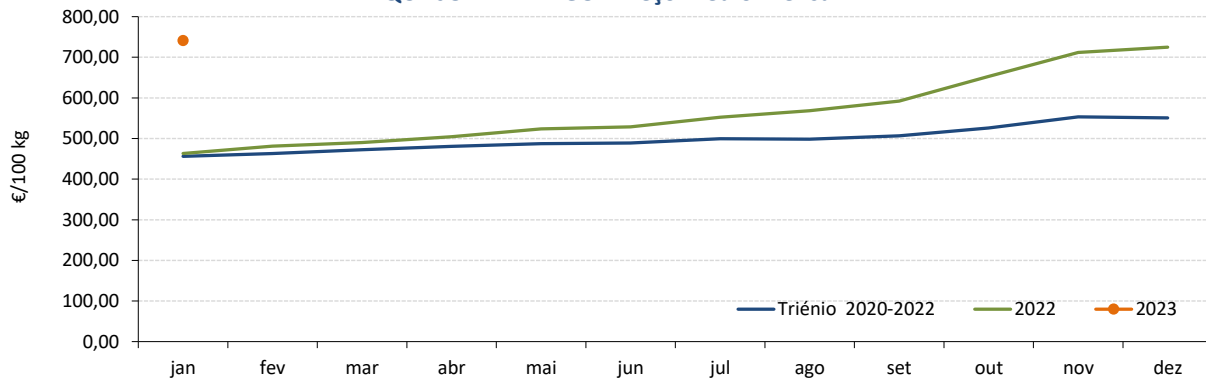
QUEIJO FLAMENGO - Preço Médio Mensal

Fonte: GPP/SIMA

ÍNDICES DE PREÇOS DO LEITE UHT - (Base 100 = 2000)

PRODUTO	janeiro 2023	VARIACÃO PERCENTUAL		
		dezembro 2022	janeiro 2022	janeiro Triénio 2020-2022
Leite embalado UHT Gordo	145,13	1,0	48,5	49,3
Leite embalado UHT Meio Gordo	125,91	2,3	62,2	66,0
Leite embalado UHT Magro	124,41	0,7	52,0	55,2

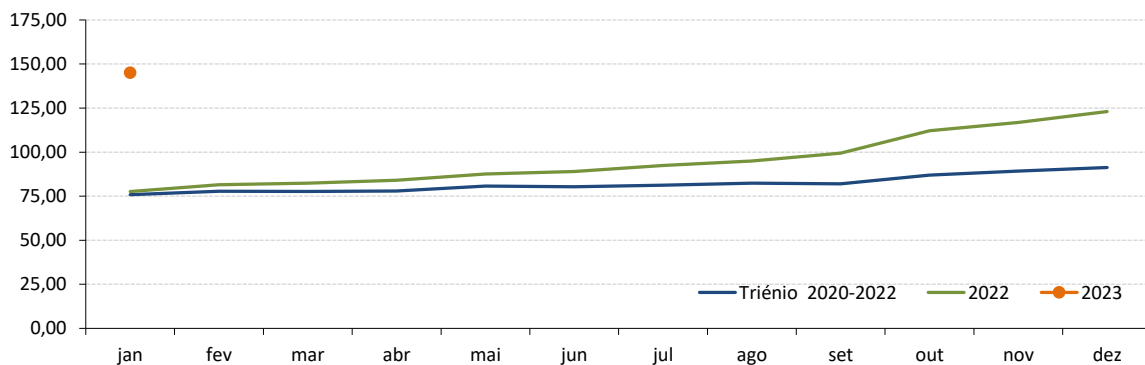
LEITE EMBALADO UHT MEIO GORDO - Índice de Preço Médio Mensal

Fonte: GPP/SIMA

Leite e Produtos Lácteos

FEVEREIRO de 2023

LEITE CRU DE VACA - PREÇOS MÉDIOS À PRODUÇÃO NA UNIÃO EUROPEIA

€/ 100 kg

Estado Membro	novembro	outubro	novembro	VAR %	VAR %
	2022	2022	2021	Mês anterior	Mês homólogo ano anterior
Bélgica / BE	58,29	59,06	40,67	-1,3	43,3
Bulgária / BG	51,23	50,06	35,67	2,3	43,6
República Checa / CZ	52,89	50,50	36,93	4,7	43,2
Dinamarca / DK	61,43	59,96	39,53	2,5	55,4
Alemanha / DE	61,58	60,56	41,07	1,7	49,9
Estónia / EE	53,21	51,89	34,10	2,5	56,0
Irlanda / IE	69,34	68,47	48,65	1,3	42,5
Grécia / GR	59,61	58,96	41,34	1,1	44,2
Espanha / ES	56,99	53,98	35,15	5,6	62,1
França / FR	48,85	48,26	39,71	1,2	23,0
Croácia / HR	49,02	49,38	35,04	-0,7	39,9
Itália / IT	55,35	55,35	38,98	0,0	42,0
Chipre / CY	64,42	63,90	58,47	0,8	10,2
Letónia / LV	49,05	49,21	35,85	-0,3	36,8
Lituânia / LT	54,62	55,25	40,10	-1,1	36,2
Luxemburgo / LU	c	c	c		
Hungria / HU	52,51	48,92	32,98	7,3	59,2
Malta / MT	62,95	62,95	62,50	0,0	0,7
Países Baixos / NL	62,25	62,25	41,25	0,0	50,9
Áustria / AT	58,88	57,08	42,03	3,2	40,1
Polónia / PL	58,36	54,73	38,17	6,6	52,9
Portugal / PT	54,44	52,01	31,74	4,7	71,5
Roménia / RO	58,48	53,82	35,39	8,7	65,2
Eslovénia / SI	54,95	53,60	34,79	2,5	57,9
Eslováquia / SK	50,78	49,33	34,53	2,9	47,1
Finlândia / FI	55,58	55,41	42,03	0,3	32,2
Suécia / SE	58,33	56,70	41,63	2,9	40,1
UE 27	57,78	56,64	40,03	2,0	44,3

Fonte: Comissão Europeia - Regulamento (UE) nº 2017/1185, Artigo 12(a) - Anexo II - 4.(a)

c - dado confidencial

Nota: Os preços de setembro da DE, IE, SE e UE foram retificados

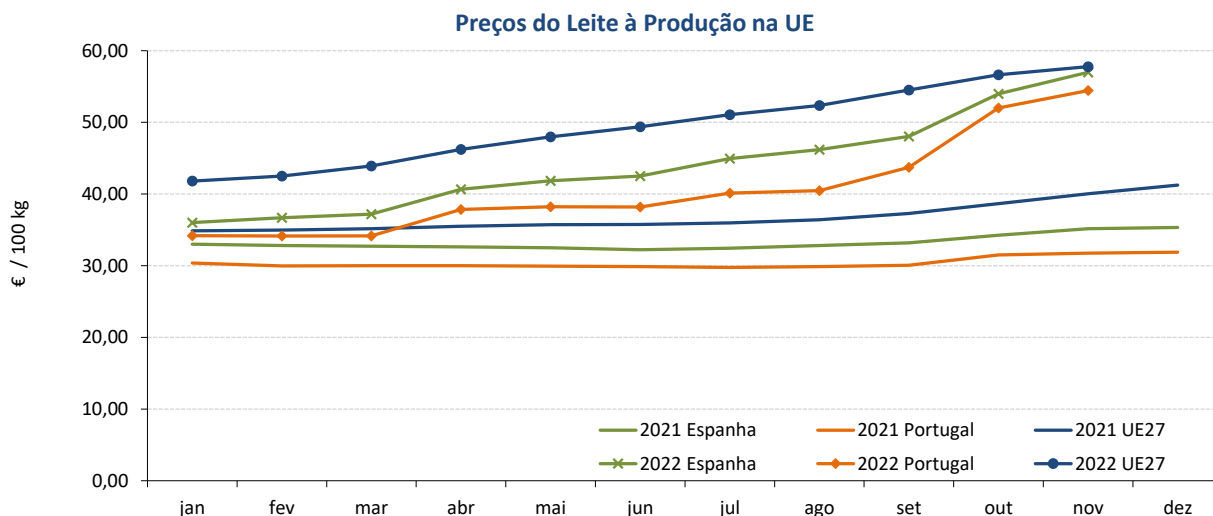

Fonte: Comissão Europeia

Leite e Produtos Lácteos

FEVEREIRO de 2023

LEITE CRU DE VACA BIOLÓGICO - PREÇOS MÉDIOS À PRODUÇÃO NA UNIÃO EUROPEIA

€ / 100 kg

Estado Membro	novembro 2022	outubro 2022	novembro 2021	Var % Mês anterior	Var % Mês homólogo ano anterior
Bélgica / BE	61,29	60,77	48,00	0,9	26,6
Bulgária / BG	59,37	60,07	46,13	-1,2	30,2
Rep. Checa / CZ	53,36	51,48	40,79	3,6	26,2
Dinamarca / DK	66,94	65,34	47,60	2,5	37,3
Alemanha / DE	64,47	63,23	52,67	2,0	20,0
Estónia / EE	51,33	50,81	31,90	1,0	59,3
Irlanda / IE					
Grécia / GR		62,91	54,59		15,2
Espanha / ES	62,43	58,16	46,89	7,3	24,0
França / FR	51,37	51,01	48,94	0,7	4,2
Croácia / HR					
Itália / IT	63,09	63,09	54,73	0,0	15,3
Chipre / CY	104,28	103,21	109,06	1,0	-5,4
Letónia / LV	47,62	47,56	34,20	0,1	39,1
Lituânia / LT	61,11	61,63	42,93	-0,8	43,6
Luxemburgo / LU					
Hungria / HU					
Malta / MT					
Países Baixos / NL	65,75	65,75	52,29	0,0	25,7
Áustria / AT	64,16	62,63	49,95	2,4	25,4
Polónia / PL	63,43	59,37	46,52	6,8	27,6
Portugal / PT	64,62	64,74	41,41	-0,2	56,3
Roménia / RO	50,30				
Eslovénia / SI	64,14	62,61	43,41	2,4	44,2
Eslováquia / SK	49,97	50,90	39,17	-1,8	29,9
Finlândia / FI					
Suécia / SE	61,73	60,08	46,32	2,8	29,7

Fonte: Comissão Europeia - Regulamento (UE) n.º 2017/1185, Artigo 12(a) - Anexo II - 4.(a)

Preços do Leite biológico na produção

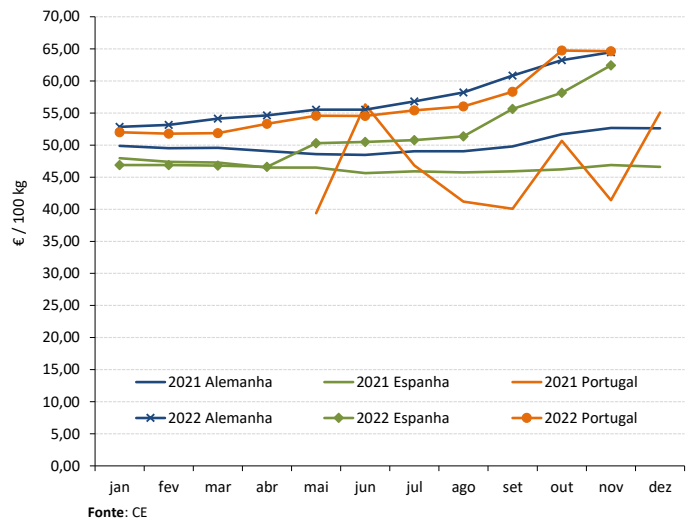

Fonte: CE

RECOLHA TOTAL de LEITE de VACA CRU

(milhares de toneladas)

Estado Membro	novembro 2022	outubro 2022	novembro 2021	Var % Mês anterior	Var % Mês hom. ano ant.
Bélgica / BE	363,3	373,7	339,8	-2,8	6,9
Bulgária / BG	50,8	52,4	47,3	-3,1	7,3
Rep. Checa / CZ	255,3	260,3	251,6	-1,9	1,5
Dinamarca / DK	448,0	463,0	445,6	-3,2	0,5
Alemanha / DE	2 542,7	2 610,5	2 447,3	-2,6	3,9
Estónia / EE	63,9	63,4	64,3	0,8	-0,6
Irlanda / IE	515,3	712,7	479,7	-27,7	7,4
Grécia / GR	49,1	60,1	50,5	-18,3	-2,8
Espanha / ES	565,6	586,3	592,1	-3,5	-4,5
França / FR	1 897,7	1 940,4	1 877,5	-2,2	1,1
Croácia / HR	30,6	31,8	32,2	-3,7	-5,0
Itália / IT	994,6	1 002,1	1 025,4	-0,8	-3,0
Chipre / CY	23,5	23,5	23,8	0,0	-1,5
Letónia / LV	61,6	66,7	62,3	-7,7	-1,2
Lituânia / LT	101,5	113,8	103,7	-10,8	-2,1
Luxemburgo / LU					
Hungria / HU	131,1	133,9	136,8	-2,1	-4,2
Malta / MT	3,2	3,2	3,1	0,3	3,3
Países Baixos / NL	1 113,5	1 139,9	1 059,6	-2,3	5,1
Áustria / AT	250,4	257,0	243,5	-2,6	2,8
Polónia / PL	991,9	1 029,8	968,0	-3,7	2,5
Portugal / PT	140,6	142,5	144,5	-1,4	-2,7
Roménia / RO	91,9	98,8	80,4	-7,1	14,2
Eslovénia / SI	44,1	45,8	45,5	-3,6	-3,0
Eslováquia / SK	64,4	66,2	64,2	-2,8	0,3
Finlândia / FI	172,6	176,6	177,4	-2,3	-2,7
Suécia / SE	220,8	222,5	217,3	-0,8	1,6
UE 27	11 187,7	11 676,9	10 983,6	-4,2	1,9

RECOLHA DE LEITE BIOLÓGICO

(milhares de toneladas)

Estado Membro	novembro 2022	outubro 2022	novembro 2021	Var % Mês anterior	Var % Mês hom. ano ant.	% Leite Biológico no total Recolha
Bélgica / BE	9,40	9,56	7,64	-1,6	23,1	2,6%
Bulgária / BG	0,13	0,20	0,26	-32,1	-48,3	0,3%
Rep. Checa / CZ	2,54	2,64	2,41	-3,9	5,3	1,0%
Dinamarca / DK	57,00	58,00	58,00	-1,7	-1,7	12,7%
Alemanha / DE	116,76	120,18	105,57	-2,8	10,6	4,6%
Estónia / EE	0,24	0,24	0,19	-2,0	23,2	0,4%
Irlanda / IE	0,00	0,00	0,00			
Grécia / GR	1,20	1,26	1,21	-5,1	-0,8	2,4%
Espanha / ES	3,59	3,77	3,88	-4,6	-7,4	0,6%
França / FR	105,20	106,91	98,65	-1,6	6,6	5,5%
Croácia / HR	0,00	0,00	0,00			0,0%
Itália / IT	17,47	19,26	19,46		-10,2	1,8%
Chipre / CY	0,28	0,24	0,26	15,4	6,6	1,2%
Letónia / LV	3,61	4,15	4,25	-13,1	-15,1	5,9%
Lituânia / LT	3,00	3,05	3,18	-1,4	-5,6	3,0%
Luxemburgo / LU						
Hungria / HU	0,58	0,58	0,00	0,0		0,4%
Malta / MT	0,00	0,00	0,00			
Países Baixos / NL	21,09	20,29	0,00			
Áustria / AT	46,61	49,04	47,33	-5,0	-1,5	18,6%
Polónia / PL	3,08	3,30	3,23	-6,7	-4,8	0,3%
Portugal / PT	0,30	0,49	0,43	-39,7	-31,1	0,2%
Roménia / RO	2,77	4,46	3,98	-38,1	-30,5	3,0%
Eslovénia / SI	0,48	0,49	0,48	-1,6	-1,1	1,1%
Eslováquia / SK	0,97	0,97	1,11	-0,4	-12,7	1,5%
Finlândia / FI	6,63	6,52	6,61	1,7	0,2	3,8%
Suécia / SE	36,27	36,35	37,72	-0,2	-3,8	16,4%

Leite e Produtos Lácteos

FEVEREIRO de 2023

PREÇOS À SAÍDA DA FÁBRICA NA UE - Preços Médios Mensais

€/ 100 kg

PRODUTO	dezembro 2022	VARIÇÃO PERCENTUAL		
		novembro 2021	dezembro 2021	dezembro Quinquénio 2017-2021
Manteiga	590,40	-10,4	7,6	34,8
Leite em pó desnatado	294,51	-6,9	-9,1	32,3
Leite em pó inteiro	420,07	-7,1	4,1	38,2
Queijo Edam	523,35	-2,3	33,7	59,3
Soro de leite em pó	93,19	-7,9	-16,4	11,2

Fonte: Comissão Europeia - Regulamento (UE) nº 2017/1185, Artigo 11 - Anexo I -7

Nota: A partir de 1 de fevereiro de 2020, a média da UE refere-se à UE27 (sem o Reino Unido). Para fins de comparação, as médias da UE (sem o Reino Unido) também foram recalculadas para os últimos 5 anos (2016 a 2020). Os coeficientes de ponderação e a lista dos Estados-Membros incluídos no cálculo das médias da UE também foram atualizados.

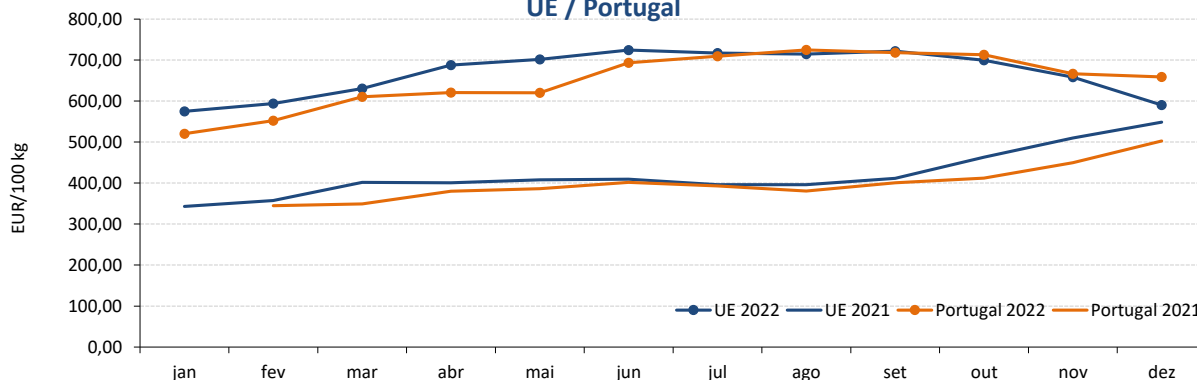
MANTEIGA - Preço Médio Mensal
UE / Portugal

Fonte: CE e GPP/SIMA

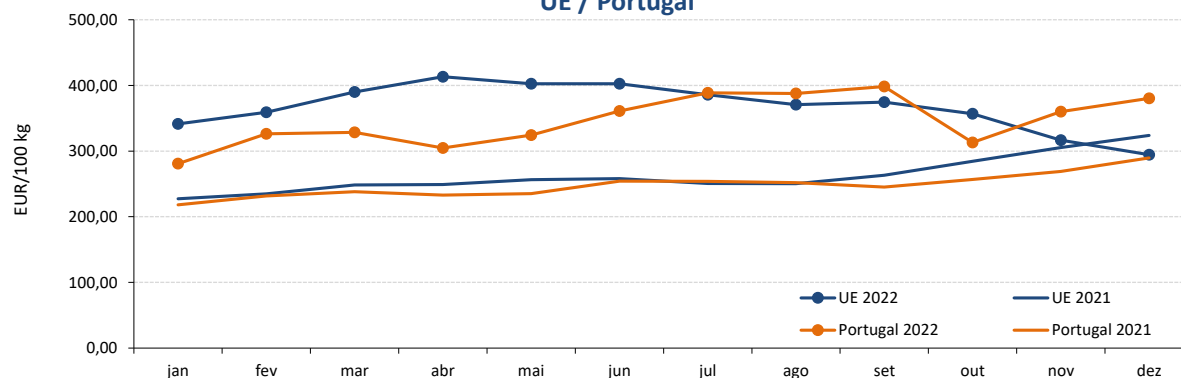
LEITE EM PÓ DESNATADO - Preço Médio Mensal
UE / Portugal

Fonte: CE e GPP/SIMA

Leite e Produtos Lácteos

FEVEREIRO de 2023

LEITE EM PÓ INTEIRO - Preço Médio Mensal UE / Portugal

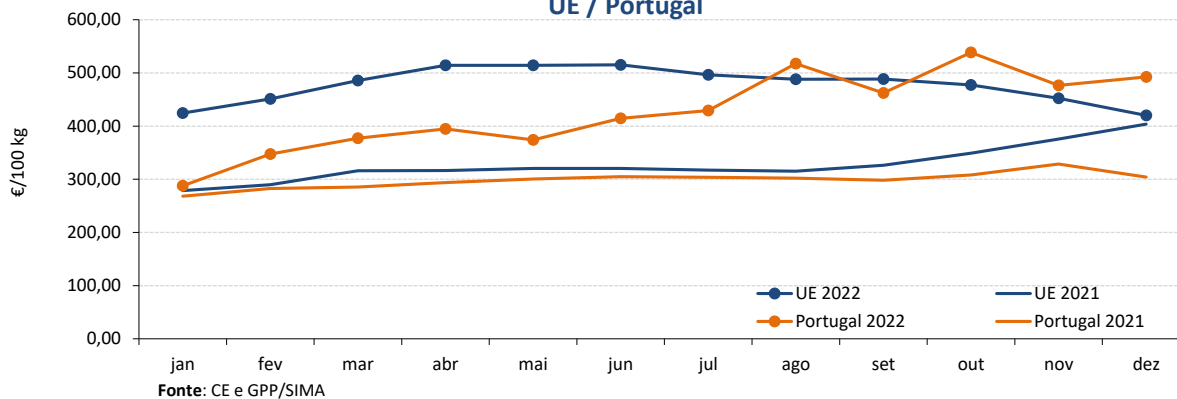

QUEIJO EDAM (UE) / FLAMENGO (PT) - Preço Médio Mensal UE / Portugal

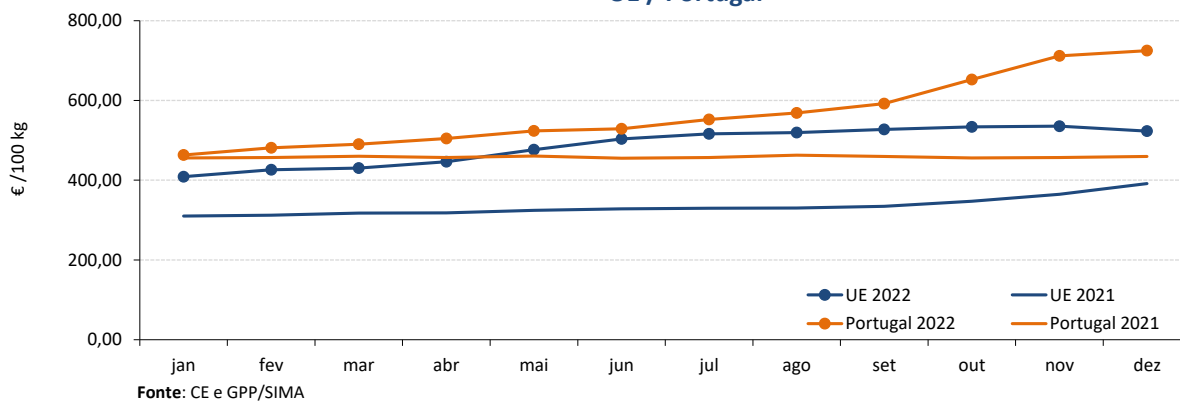

SORO DE LEITE EM PÓ - Preço Médio Mensal UE / Portugal

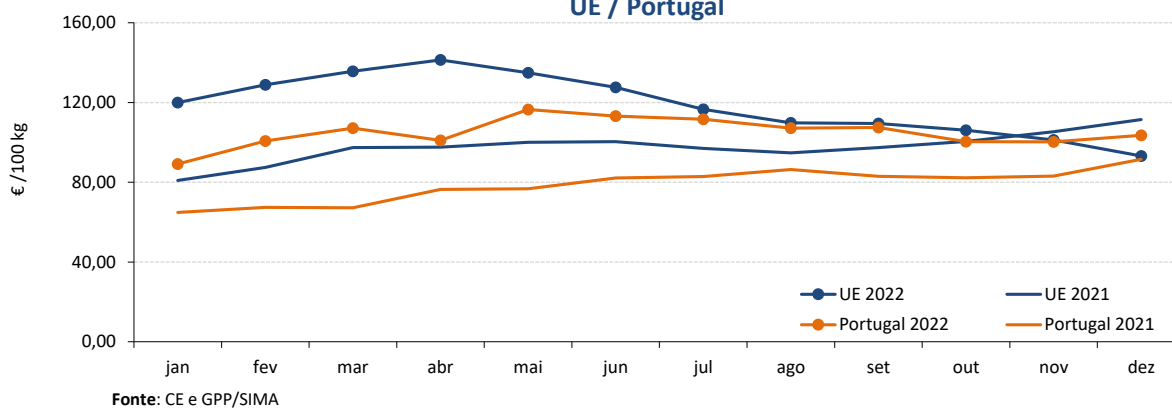

Leite e Produtos Lácteos

FEVEREIRO de 2023

ÍNDICE DE PREÇOS DE PRODUTOS AGRÍCOLAS NO PRODUTOR (Base 2015)

(Continente)

PRODUTO	novembro 2022	outubro 2022	novembro 2021	Var. % mês anterior	Var. % mês homólogo ano anterior
Leite em natureza	177,37	168,20	110,35	5,5	60,7

Fonte: INE

RECOLHA E TRANSFORMAÇÃO DO LEITE DE VACA - janeiro a novembro

(Portugal)

Unidade: tonelada

PRODUTO	2022	2021	Var. % 2022/2021
Recolha de Leite de vaca	1 702 844	1 756 595	-3,1
Produtos Lácteos	840 274	863 854	-2,7
Leite para consumo	590 393	612 355	-3,6
Nata para consumo	23 636	23 326	1,3
Leite em pó gordo e meio gordo	7 811	10 002	-21,9
Leite em pó magro	15 504	22 827	-32,1
Manteiga	24 931	28 104	-11,3
Queijo	61 386	58 364	5,2
Leites acidificados	116 612	108 876	7,1

Fonte: INE - dados provisórios

COMÉRCIO INTERNACIONAL - janeiro a novembro

Unidade: tonelada

PRODUTO	ENTRADAS		SAÍDAS		Var. % 2022/2021	Var. % 2022/2021
	2022	2021	2022	2021	Entradas	Saídas
Leite/Natas em natureza	58 138	61 166	138 468	118 484	-5,0	16,9
Leite/Natas concentrados	19 509	16 792	23 052	34 134	16,2	-32,5
logurte e Quefir	124 876	124 017	35 131	33 126	0,7	6,1
Manteiga	7 546	7 022	7 321	14 212	7,5	-48,5
Queijo e Requeijão	66 517	58 824	10 798	8 881	13,1	21,6
Soro de leite	11 992	10 372	22 393	22 141	15,6	1,1
TOTAL	288 578	278 193	237 164	230 977	3,7	2,7

Unidade: milhares de EUR

PRODUTO	ENTRADAS		SAÍDAS		Var. % 2022/2021	Var. % 2022/2021
	2022	2021	2022	2021	Entradas	Saídas
Leite/Natas em natureza	55 959	44 645	76 748	56 342	25,3	36,2
Leite/Natas concentrados	60 690	39 265	83 999	87 175	54,6	-3,6
logurte e Quefir	174 033	151 317	52 128	38 307	15,0	36,1
Manteiga	33 296	23 517	44 837	57 193	41,6	-21,6
Queijo e Requeijão	308 399	220 919	59 453	39 500	39,6	50,5
Soro de leite	36 098	23 980	24 004	23 148	50,5	3,7
TOTAL	668 476	503 643	341 168	301 665	32,7	13,1

Fonte: INE (2022 - dados preliminares)

Para consulta de preços de produtos agrícolas consultar o site www.gpp.pt/Cot/
O SIMA no Facebook - <http://www.facebook.com/SIMA.Portugal>

O conhecimento do mercado é a chave do sucesso!

O SIMA disponibiliza informação essencial para os empresários agrícolas e outros agentes tomarem as melhores decisões

Coordenação Central

Gabinete de Planeamento, Políticas e Administração Geral

Direção de Serviços de Estatística

Divisão de Estatística

tel: 213 234 600

SISTEMA DE INFORMAÇÃO DE MERCADOS AGRÍCOLAS

e-mail: sima@gpp.pt

Praça do Comércio, 1149-010 Lisboa

As Newsletter do SIMA podem também ser consultadas no facebook em: <https://www.facebook.com/SIMA.Portugal>