

Newsletter - Flores e Folhagens

SEMANA 04
23-01 a 29-01-2023

Flores e Folhagens

DESTAQUE SEMANAL - MERCADOS DE PRODUÇÃO

Na região Norte, área de mercado Entre Douro e Minho, uma maior oferta desvalorizou as cotações da rosa tamanho grande (>60cm) em 10% e tamanho médio (40-60 cm) em 10%.

Na região Oeste, área de mercado Península de Setúbal, verificou-se uma descida da cotação da statice em 25% e da mattiola 13%, devido a uma menor produção e conseqüente menor oferta.

Cotações Médias Nacionais

| PRODUTOS | MÉDIA DA SEMANA | VARIÇÃO PERCENTUAL (%) | | |
|----------------------------------------|-----------------|------------------------|---------------------------------|----------------------------------------------------|
| | € / Molho | Semana anterior | Semana Homóloga do ano anterior | Semana Homóloga da Média das Campanhas 2020 a 2022 |
| Alstroéméria*I*Grande*Molho 10 | 4,67 | 21,9 | 21,9 | 50,1 |
| Cravo*Tipo Americano*I*>60 cm*Molho 20 | 3,50 | 10,4 | 10,4 | 0,3 |
| Crisântemo*Tipo Spray*I*Grande*Molho 5 | 3,00 | 7,1 | 2,0 | 22,1 |
| Gerbera*I*Grande*Molho 20 | 7,83 | 0,0 | 16,0 | 16,7 |
| Gipsofila*I*Grande*Molho 20 | 7,00 | -30,0 | 16,7 | 2,9 |
| Gladiolo*I*Grande*Molho 10 | 7,00 | 40,0 | 43,4 | 23,8 |
| Lílium*Imperial*I*Grande*Molho 10 | 6,50 | -10,3 | -10,3 | 7,4 |
| Rosa*I*40-60 cm*Molho 20 | 9,33 | -3,5 | 8,1 | 37,4 |
| Statice*I*Molho 10 | 5,00 | 100,0 | 100,0 | -25,5 |

Nota: cotação média de todos os mercados

Gráficos de cotações mais frequentes

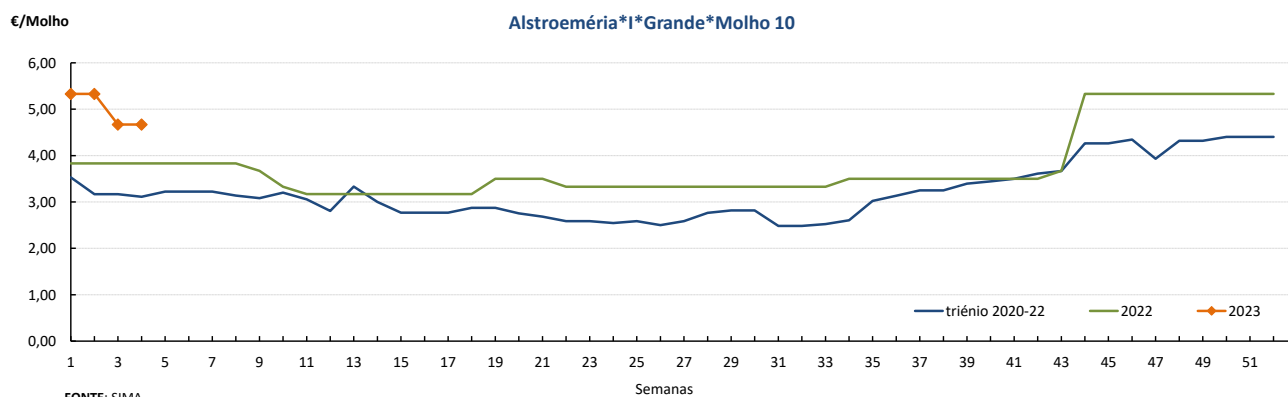

Flores e Folhagens

23-01 a 29-01-2023

Gráficos de cotações mais frequentes

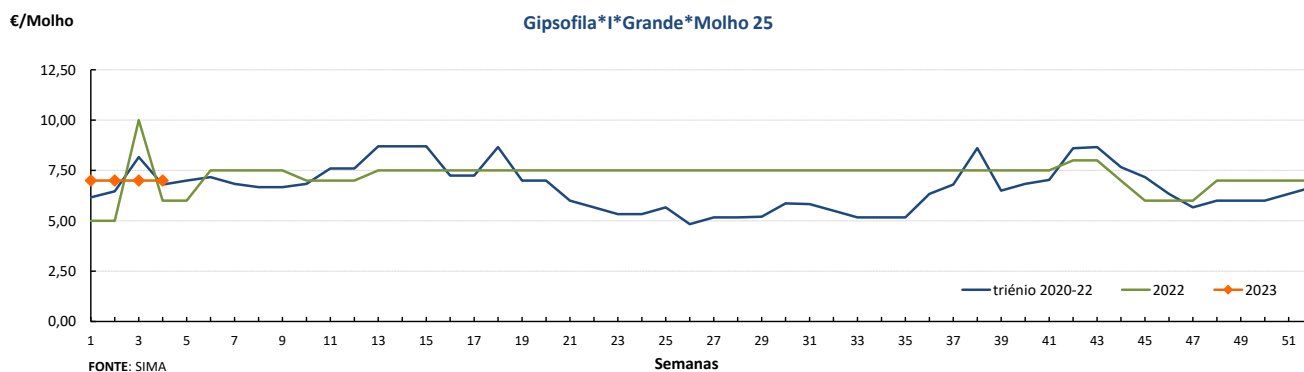
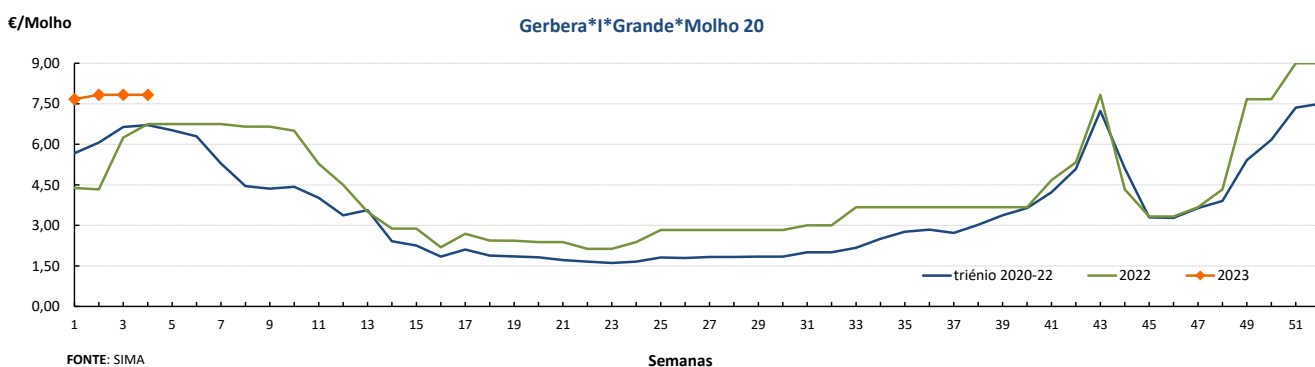
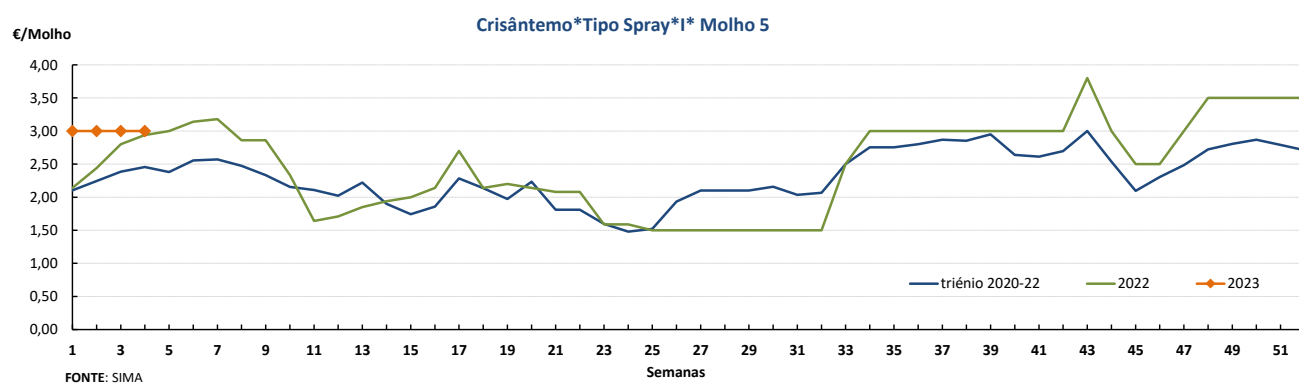
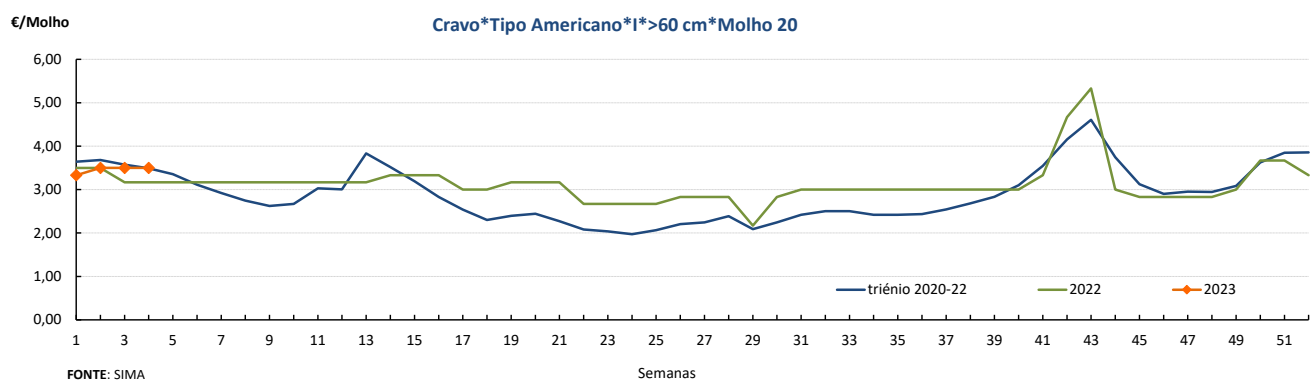

Flores e Folhagens

23-01 a 29-01-2023

Gráficos de cotações mais frequentes

€/Molho

Gladíolo*1*Grande*Molho 10

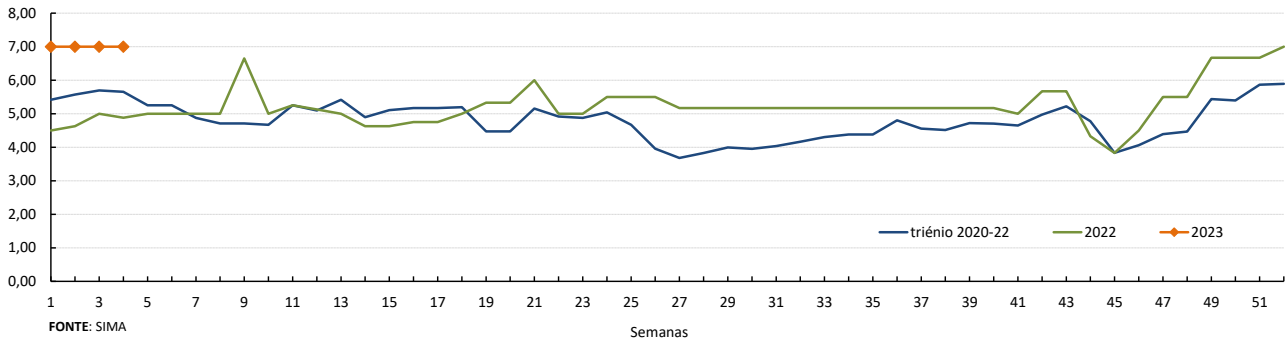

€/Molho

Lilium Imperial*1*Grande*Molho 10

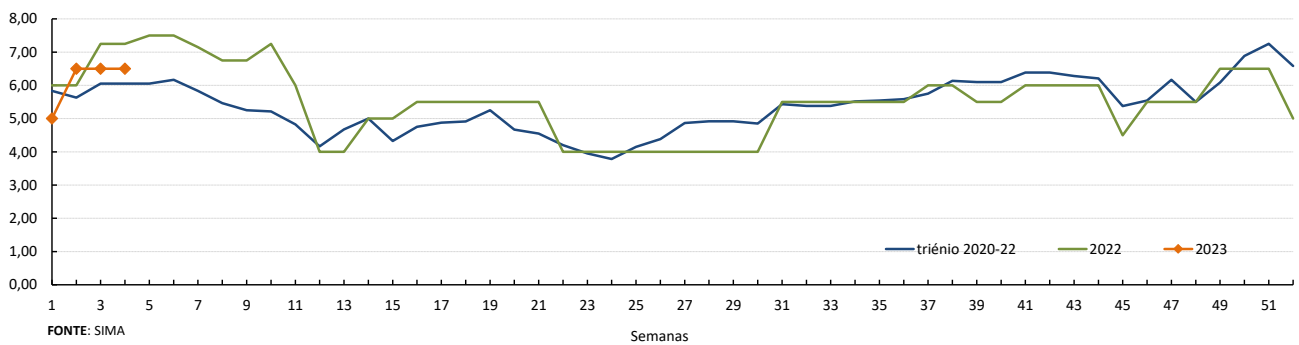

€/Molho

Rosa*1*40-60 cm*Molho 20

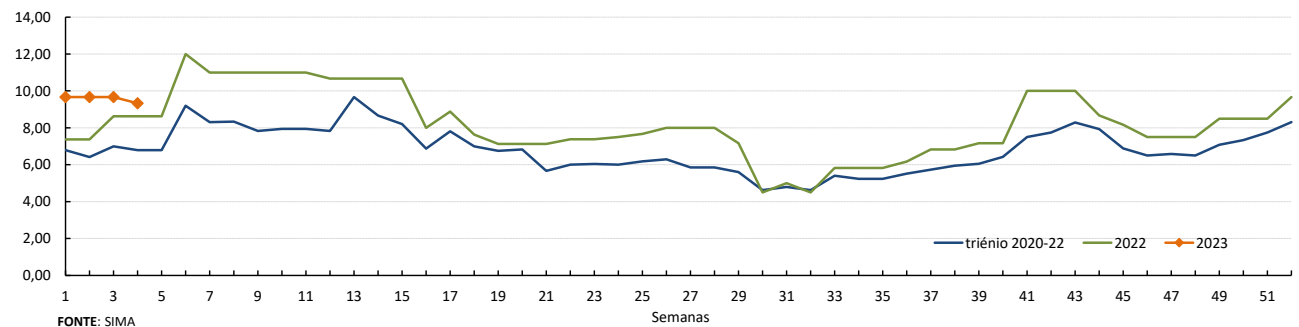

€/Molho

Stalice*1*Molho 10

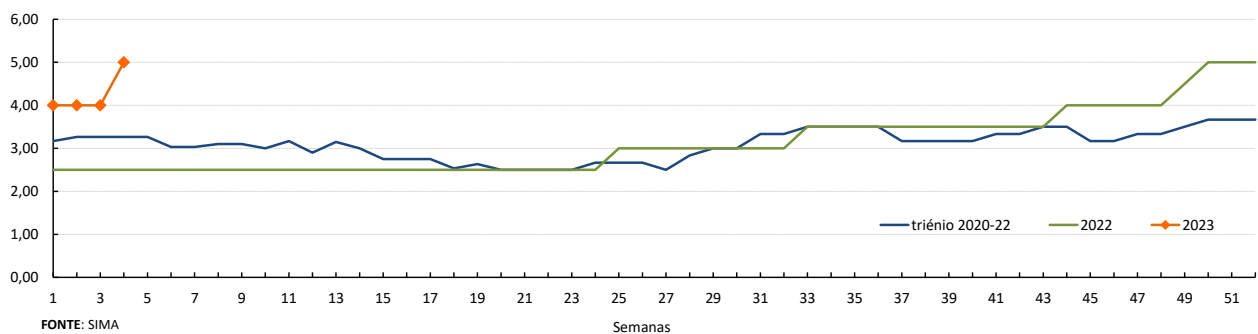

Flores e Folhagens

23-01 a 29-01-2023

DESTAQUE - MERCADOS ABASTECEDORES

No Mercado Abastecedor de Lisboa, MARL continuou a observar-se uma diminuição da oferta e da procura. Registou-se uma subida nas cotações da rosa tamanho médio (40-60) devido a uma menor oferta. Quanto aos produtos importados, não se registaram alterações.

O Mercado Abastecedor de Flores do Porto (Mercoflores) manteve-se bem abastecido das diversas flores de corte e folhagens, com uma oferta suficiente para a maioria das espécies. A procura foi boa para a maioria das espécies, embora com maior destaque para o antúrio, cravo, gerbera e rosas, além das diversas folhagens. Verificou-se uma descida das cotações da rosa tamanho grande (>60 cm) e médio (40-60) em 10 e 11%, devido a uma maior oferta. Quanto aos produtos importados, não se registaram alterações significativas.

Comércio Internacional (janeiro a novembro)

| PRODUTO | 2021 | | 2022 | | Variação | |
|---------------------------------------|-------------|-------------|-------------|-------------|-------------|-------------|
| | Importações | Exportações | Importações | Exportações | Importações | Exportações |
| | 1 000 € | | | | % | |
| Árvores, Arbustos e Silvados de Fruta | 23 200,6 | 3 473,4 | 23 995,1 | 3 115,3 | 3 | -10 |
| Bolbos em Flor | 6 539,5 | 38,1 | 6 233,5 | 0,6 | -5 | -98 |
| Bolbos Gladiolos | 257,0 | | 257,2 | | 0 | |
| Bolbos Jacintos | 37,0 | 0,0 | 11,5 | | -69 | |
| Bolbos Narcisos | 16,6 | | 14,9 | | -10 | |
| Bolbos Tulipas | 132,4 | 150,0 | 172,5 | 81,6 | 30 | -46 |
| Bolbos outros | 3 145,4 | 4 289,2 | 3 908,5 | 3 745,6 | 24 | -13 |
| Cravos | 467,2 | 332,3 | 757,7 | 93,9 | 62 | -72 |
| Crisântemos | 3 270,9 | 56,1 | 3 043,5 | 57,7 | -7 | 3 |
| Estacas e Enxertos | 4 469,6 | 7 446,3 | 5 484,6 | 9 283,5 | 23 | 25 |
| Folhagens | 3 920,8 | 29 334,0 | 3 649,5 | 26 552,5 | -7 | -9 |
| Gladiolos | 11,7 | 43,9 | 35,8 | 30,0 | 207 | -32 |
| Lírios (lilium sp) | 63,0 | 2,8 | 131,7 | 2,1 | 109 | -24 |
| Orquídeas | 1 493,4 | 48,4 | 1 495,8 | 46,3 | 0 | -4 |
| Outras Flores e seus Botões | 10 912,3 | 6 331,9 | 12 069,0 | 5 495,3 | 11 | -13 |
| Outras Plantas Vivas | 4 426,6 | 20,9 | 4 060,5 | 14,1 | -8 | -32 |
| Plantas de exterior | 38 853,6 | 44 349,1 | 36 276,6 | 45 951,1 | -7 | 4 |
| Plantas de Interior | 28 271,4 | 17 842,3 | 28 916,4 | 16 747,0 | 2 | -6 |
| Ranúnculos | 6,0 | 112,3 | 9,9 | 310,5 | 65 | 177 |
| Redodendros e Azáleas | 344,9 | | 223,2 | 0,0 | -35 | |
| Rosas | 12 250,5 | 3 465,6 | 14 308,9 | 3 214,1 | 17 | -7 |
| Roseiras | 594,3 | 10,1 | 538,3 | 0,6 | -9 | -95 |

Fonte: INE

Flores e Folhagens

23-01 a 29-01-2023

Comércio Internacional (janeiro a novembro)

| PRODUTO | 2021 | | 2022 | | Variação | |
|---------------------------------------|-------------|-------------|-------------|-------------|-------------|-------------|
| | Importações | Exportações | Importações | Exportações | Importações | Exportações |
| | Tonelada | | | | % | |
| Árvores, Arbustos e Silvados de Fruta | 7 452,6 | 1 601,1 | 6 162,8 | 2 176,1 | -17 | 36 |
| Bolbos em Flor | 1 181,4 | 6,3 | 957,3 | 0,9 | -19 | -85 |
| Bolbos Gladiolos | 95,2 | | 90,7 | | -5 | |
| Bolbos Jacintos | 6,6 | 0,0 | 4,0 | | -39 | |
| Bolbos Narcisos | 9,9 | | 5,7 | | -42 | |
| Bolbos Tulipas | 53,5 | 41,4 | 60,5 | 23,8 | 13 | -42 |
| Bolbos outros | 1 502,5 | 748,9 | 1 471,2 | 380,4 | -2 | -49 |
| Cravos | 103,1 | 94,2 | 158,3 | 26,2 | 54 | -72 |
| Crisântemos | 737,4 | 8,5 | 613,6 | 8,6 | -17 | 1 |
| Estacas e Enxertos | 1 148,7 | 429,2 | 706,5 | 1 162,0 | -38 | 171 |
| Folhagens | 1 338,4 | 14 798,1 | 797,2 | 10 555,1 | -40 | -29 |
| Gladiolos | 3,4 | 26,4 | 6,5 | 11,9 | 92 | -55 |
| Lírios (lilium sp) | 11,5 | 0,4 | 24,9 | 0,3 | 116 | -28 |
| Orquídeas | 130,1 | 2,7 | 103,0 | 2,1 | -21 | -24 |
| Outras Flores e seus Botões | 1 993,6 | 1 466,3 | 2 287,4 | 1 039,0 | 15 | -29 |
| Outras Plantas Vivas | 2 045,8 | 14,6 | 2 358,0 | 7,2 | 15 | -51 |
| Plantas de exterior | 17 555,5 | 42 226,7 | 20 732,7 | 71 339,8 | 18 | 69 |
| Plantas de Interior | 6 728,6 | 23 413,2 | 6 297,4 | 23 620,2 | -6 | 1 |
| Ranúnculos | 0,6 | 26,3 | 0,8 | 151,9 | 30 | 477 |
| Redodendros e Azáleas | 126,4 | | 74,3 | 0,0 | -41 | |
| Rosas | 1 486,8 | 355,5 | 1 603,0 | 319,6 | 8 | -10 |
| Roseiras | 121,2 | 0,8 | 112,9 | 0,1 | -7 | -83 |

| PRODUTO | 2021 | | 2022 | | Variação | |
|---------------------------------------|---------------|-------------|-------------|-------------|-------------|-------------|
| | Importações | Exportações | Importações | Exportações | Importações | Exportações |
| | 1000 unidades | | | | % | |
| Árvores, Arbustos e Silvados de Fruta | 13 596 | 3 094 | 13 351 | 10 162 | -2 | 228 |
| Bolbos em Flor | | | | | | |
| Bolbos Gladiolos | 4 488 | | 4 186 | | -7 | |
| Bolbos Jacintos | 138 | 0 | 74 | | -46 | |
| Bolbos Narcisos | 188 | | 121 | | -35 | |
| Bolbos Tulipas | 1 443 | 190 | 1 710 | 128 | 18 | -33 |
| Bolbos outros | 21 047 | 56 309 | 25 398 | 30 161 | 21 | -46 |
| Cravos | 3 251 | 1 530 | 4 316 | 443 | 33 | -71 |
| Crisântemos | 9 928 | 112 | 8 784 | 121 | -12 | 9 |
| Estacas e Enxertos | | | | | | |
| Folhagens | 10 | 0 | 1 | | -93 | |
| Gladiolos | 25 | 15 | 50 | 8 | 99 | -45 |
| Lírios (lilium sp) | 78 | 3 | 225 | 3 | 187 | -10 |
| Orquídeas | 699 | 6 | 589 | 5 | -16 | -15 |
| Outras Flores e seus Botões | 22 225 | 12 548 | 26 792 | 8 484 | 21 | -32 |
| Outras Plantas Vivas | | | | | | |
| Plantas de exterior | 14 646 | 38 212 | 7 757 | 34 838 | -47 | -9 |
| Plantas de Interior | 15 736 | 23 411 | 15 439 | 17 208 | -2 | -26 |
| Ranúnculos | 10 | 33 | 18 | 138 | 73 | 317 |
| Redodendros e Azáleas | 167 | | 138 | 0 | -18 | |
| Rosas | 20 084 | 4 944 | 21 631 | 4 527 | 8 | -8 |
| Roseiras | 354 | 5 | 370 | 0 | 5 | -97 |

Fonte: INE

O conhecimento do mercado é a chave do sucesso!



O SIMA disponibiliza informação essencial para os empresários agrícolas e outros agentes tomarem as melhores decisões

 Para consulta de preços de produtos agrícolas consultar o site: regsima.gpp.pt/regsima/consulta/
Coordenação Central

 Gabinete de Planeamento, Políticas e Administração Geral
 Direção de Serviços de Estatística
 Divisão de Estatística

tel: 213 234 600

SISTEMA DE INFORMAÇÃO DE MERCADOS AGRÍCOLAS
 Praça do Comércio, 1149-010 Lisboa

 e-mail: sima@gpp.pt

 As Newsletters do SIMA podem também ser consultadas no facebook em: <https://www.facebook.com/SIMA.Portugal>