

Newsletter - Bovinos

Semana 06
06 a 12-02-2023

DESTAQUE SEMANAL

AAs cotações médias, de novilhas de novilhos, 12 a 24 meses, cruzados Charolês e Turina, não se alteraram.

Região Beira Litoral

Na área de mercado Aveiro, as cotações, mínimas, de novilha e de novilho, 12 a 24 meses, cruzados Charolês, aumentaram, 0,30 €/kg C.

Na área de mercado Viseu, a cotação, máxima, de vitelo macho, 3 a 6 meses, Turina, aumentou, 100,00 €/U.

Na Região: as cotações, mínimas, de novilha e de novilho, 12 a 24 meses, cruzados Charolês, aumentaram, 0,30 €/kg C; a cotação, máxima, de vitelo macho, 3 a 6 meses, Turina, aumentou, 100,00 €/U.

Região Alentejo

Na área de mercado Alentejo Litoral, as cotações, máxima e mais frequente, de vitelo fêmea, 6 a 8 meses, cruzada Charolês, aumentaram, 0,05 €/kg V e 0,20 €/kg V, respetivamente;

as cotações, mínima, máxima e mais frequente, de vitelo macho, 6 a 8 meses, cruzado Charolês, aumentaram, 0,25 €/kg V, 0,50 €/kg C e 0,15 €/kg V, respetivamente.

Na área de mercado Alentejo Norte, as cotações, mínima, máxima e mais frequente, de vitelo fêmea, 6 a 8 meses, cruzada Charolês, aumentaram, 0,05 €/kg V, 0,45 €/kg V e 0,35 €/kg V, respetivamente;

as cotações, máxima e mais frequente, de vitelo macho, 6 a 8 meses, cruzado Charolês, aumentaram, 0,50 €/kg C e 0,20 €/kg V, respetivamente.

Na área de mercado Beja: a cotação mínima, de vitelo fêmea, 6 a 8 meses, cruzada Charolês, diminuiu, 0,20 €/kg V; as cotações, mínima e mais frequente, de vitelo macho, 6 a 8 meses, cruzado Charolês, aumentaram, 0,05 €/kg V; as cotações, mínima, máxima e mais frequente, de vitelo fêmea, 8 a 12 meses, cruzada Charolês, diminuíram, 55,00 €/U, 50,00 €/U e 100,00 €/U; a cotação, mais frequente, de vitelo macho, 8 a 12 meses, cruzado Charolês, aumentou, 45,00 €/U.

Na área de mercado Elvas, as cotações, mínima, máxima e mais frequente, de vitelo fêmea, 6 a 8 meses, cruzada Charolês, aumentaram, 0,05 €/kg V, 0,50 €/kg V e 0,35 €/kg V, respetivamente;

as cotações, mínima, máxima e mais frequente, de vitelo macho, 6 a 8 meses, cruzado Charolês, aumentaram, 0,05 €/kg V, 0,70 €/kg C e 0,30 €/kg V, respetivamente.

Na área de mercado Estremoz: as cotações, mínima e mais frequente, de vitelo fêmea, 6 a 8 meses, cruzada Charolês, diminuíram, 0,15 €/kg V e 0,05 €/kg V, respetivamente; as cotações, mínima e mais frequente, de vitelo macho, 6 a 8 meses, cruzado Charolês, aumentaram, 0,05 €/kg V e 0,02 €/kg V, respetivamente, mas, a cotação máxima, diminuiu, 0,31, €/kg V; as cotações, mínima, máxima e mais frequente, de vitelo fêmea, 8 a 12 meses, cruzada Charolês, diminuíram, 71,00 €/U, 50,00 €/U e 95,00 €/U, respetivamente; as cotações, máxima e mais frequente, de vitelo macho, 8 a 12 meses, cruzado Charolês, aumentaram, 290,00 €/U e 90,00 €/U, respetivamente, mas a cotação, mínima, diminuiu, 37,00 €/U.

Na área de mercado Évora: as cotações, máxima e mais frequente, de vitelo fêmea, 6 a 8 meses, cruzada Charolês, diminuíram, 0,16 €/kg V e 0,03 €/kg V, respetivamente, mas a cotação máxima aumentou, 0,05 €/kg V; as cotações, mínima e mais frequente, de vitelo macho, 6 a 8 meses, cruzado Charolês, aumentaram 0,06 €/kg V, mas a cotação máxima, diminuiu, 0,28 €/kg V; as cotações, mínima, máxima e mais frequente, de vitelo fêmea, 8 a 12 meses, cruzada Charolês, diminuíram, 71,00 €/U, 50,00 €/U e 94,00 €/U, respetivamente; as cotações, máxima e mais frequente, de vitelo macho, 8 a 12 meses, cruzado Charolês, aumentaram, 435,00 €/U e 123,00 €/U, respetivamente, mas a cotação, mínima, diminuiu, 37,00 €/U

Na Região: as cotações, mínima e mais frequente, de vitelo macho, 6 a 8 meses, cruzado Charolês, aumentaram, 0,25 €/kg V e 0,06 €/kg V, respetivamente, mas a cotação máxima, diminuiu, 0,28 €/kg V; as cotações, máxima e mais frequente, de vitelo macho, 8 a 12 meses, cruzado Charolês, aumentaram, 400,00 €/U e 123,00 €/U, respetivamente.

Fonte: SIMA/Direção Regional de Agricultura e Pescas de cada Região.

Observação: De acordo com N.º III, Parte I, Anexo VII do Regulamento (EU) N.º 1308/2013 do Parlamento Europeu de 17 de dezembro de 2013, a carne de vitelo (macho ou fêmea) é denominada:

a) Vitela, quando 6 meses \leq V < 8 meses);

b) Vitelão, quando 8 meses \leq Z < 12 meses).

Nota: kg C: kg Carça; kg V: kg Vivo; U: Unidade

Na Bolsa de Bovino-Montijo as cotações, de novilho e de novilha, de vitela e de vaca, não se alteraram.

Bovinos

06 a 12-02-2023

BOLSA-MONTIJO

CATEGORIA	Cotação €/kg Carcaça (R)		Variação	
	06.ª Sessão	05.ª Sessão	(€)	(%)
	10/02/2023	03/02/2023		
Novilho-A	5,58	5,58	0,00	0,00
Novilha-E	5,63	5,63	0,00	0,00
Vitela-V(*)	6,05	6,05	0,00	0,00
Vaca-D	3,72	3,72	0,00	0,00

(*) Carne de vitelo (macho ou fêmea)

Fonte: Bolsa de Bovino-Montijo

**Cotação Bolsa Bovino
Novilha**

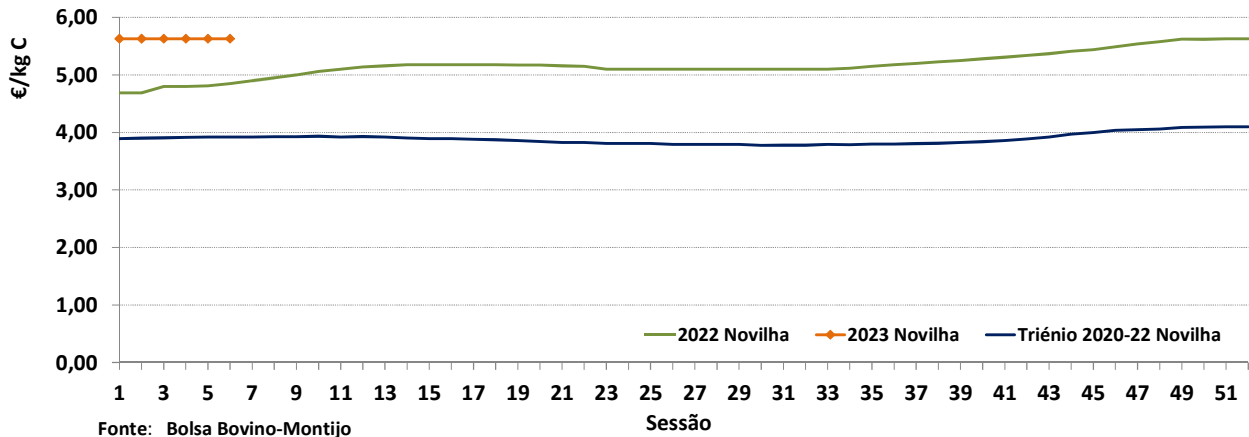

Fonte: Bolsa Bovino-Montijo

**Cotação Bolsa Bovino
Novilho**

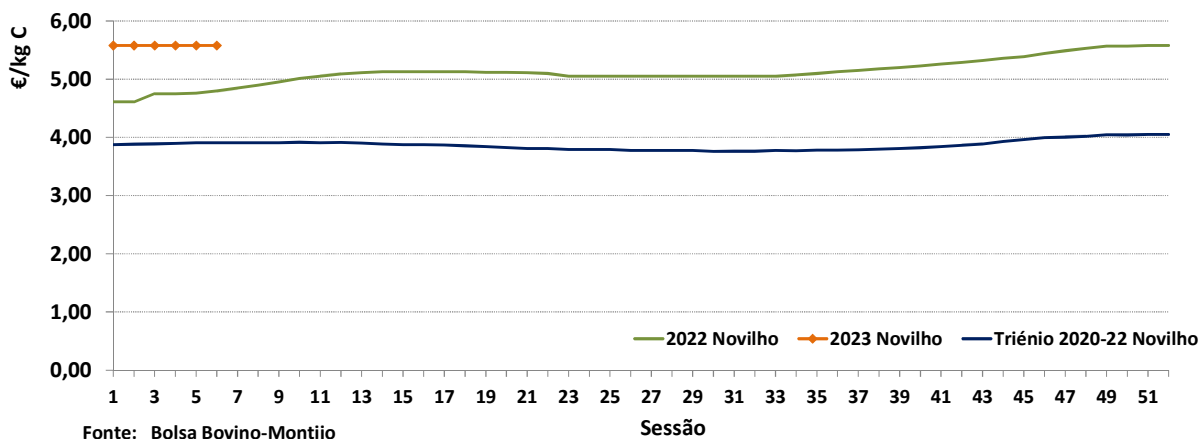

Fonte: Bolsa Bovino-Montijo

Bovinos

06 a 12-02-2023

ÍNDICE DE PREÇO NO PRODUTOR

Portugal

(Base 2015)

PRODUTO	Índice Mensal				Variação relativa a (%)		
	setembro	agosto	julho	setembro	agosto	julho	setembro
	2022	2022	2022	2021	2022	2022	2021
Bovinos adultos	120,23	121,05	120,02	99,21	-0,68	0,17	21,19
Vitelos	111,43	109,26	108,24	102,93	1,99	2,95	8,26
Bovinos	116,45	115,93	115,22	100,81	0,45	1,07	15,51

Fonte: INE (valores atualizados em 25 de novembro de 2022)

ÍNDICE DE PREÇO NO PRODUTOR

Continente

(Base 2015)

PRODUTO	Índice Mensal			Variação relativa a (%)			
	dezembro	novembro	outubro	dezembro	novembro	outubro	dezembro
	2022 (Po)	2022 (Po)	2022 (Po)	2021	2022	2022	2021
Bovinos	121,93	120,42	118,92	105,86	1,25	2,53	15,18

Po - valor provisório

Fonte: Boletim Mensal de Agricultura e Pescas-INE 15 de janeiro de 2023

COTAÇÃO MÉDIA SEMANAL

PRODUTO (12 M ≤ idade < 24 M)	Cotação Média Semanal(*)				Variação relativa à (%)		
	€/kg Carcaça						
	06	05	06	06	05	06	06
	2023	2023	2022	triénio 2020-2022	2023	2022	triénio 2020-2022
Novilho cruz. Charolês	5,138	5,138	4,388	3,976	0,00	17,09	29,22
Novilho Turina	4,250	4,250	3,670	3,313	0,00	15,80	28,27
Novilha cruz. Charolês	5,317	5,317	4,617	3,823	0,00	15,16	39,06
Novilha Turina	4,300	4,300	3,758	3,232	0,00	14,44	33,06

(*) Continente

Fonte: SIMA/GPP

COTAÇÃO MÉDIA MENSAL

PRODUTO (12 M ≤ idade < 24 M)	Cotação Média Mensal(*)				Variação relativa a (%)		
	€/kg Carcaça						
	janeiro	dezembro	janeiro	janeiro	dezembro	janeiro	janeiro
	2023	2022	2022	triénio 2020-2022	2022	2022	triénio 2020-2022
Novilho cruz. Charolês	5,143	5,104	4,201	3,969	0,75	22,41	29,56
Novilho Turina	4,250	4,250	3,565	3,305	0,00	19,21	28,59
Novilha cruz. Charolês	5,323	5,272	4,394	3,819	0,97	21,15	39,38
Novilha Turina	4,300	4,300	3,658	3,232	0,00	17,55	33,06

(*) Continente

Fonte: SIMA/GPP

Bovinos

06 a 12-02-2023

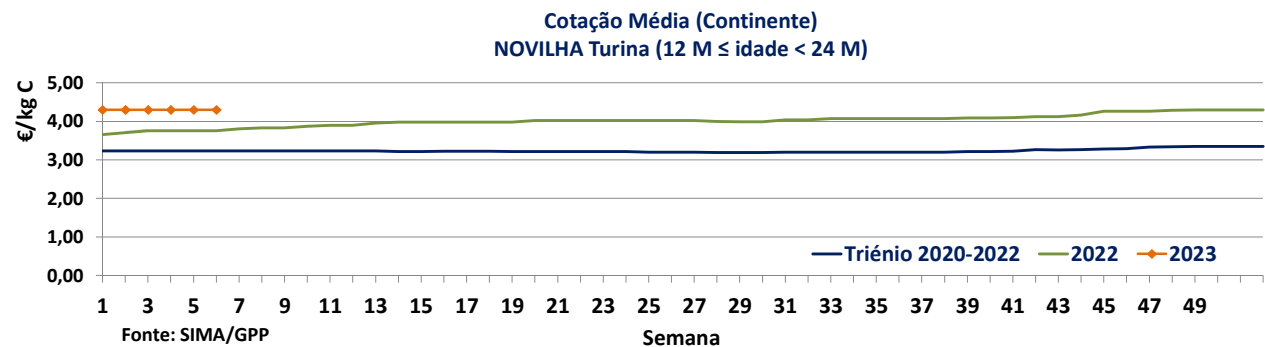
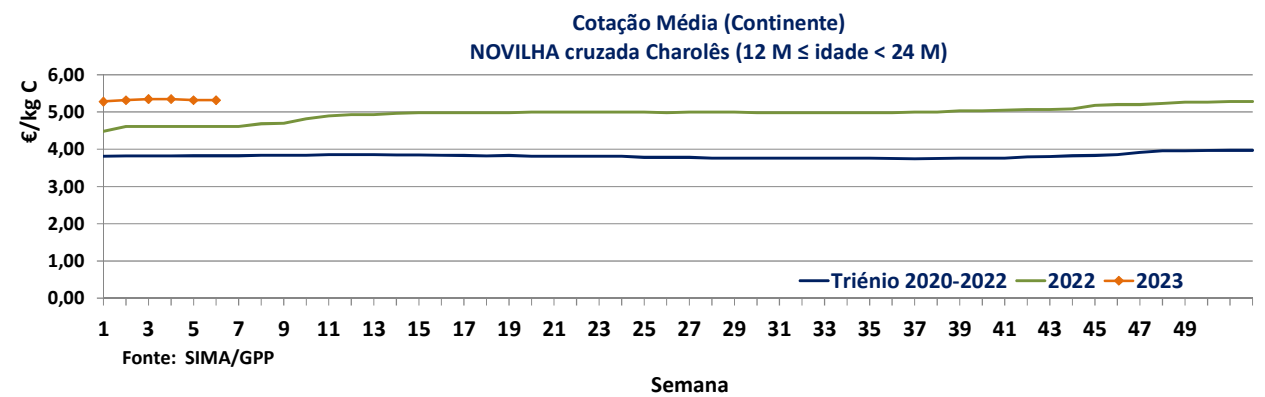
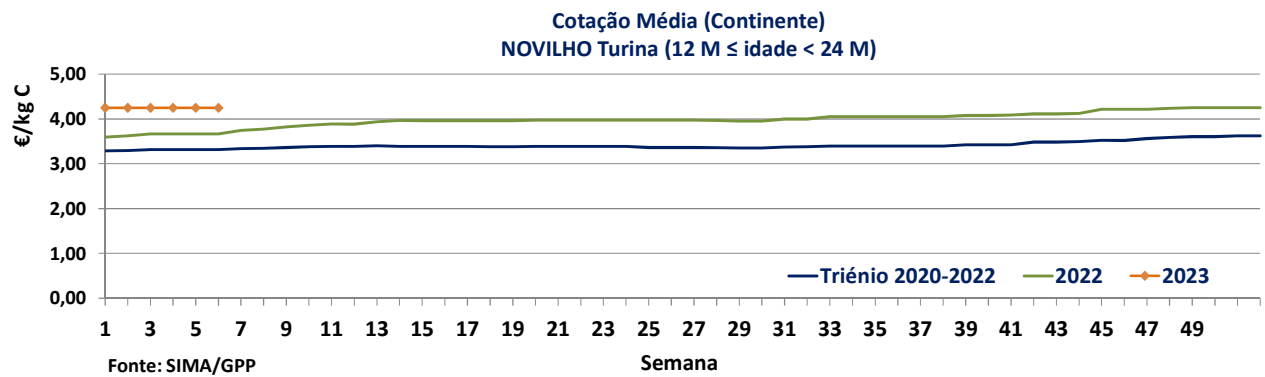
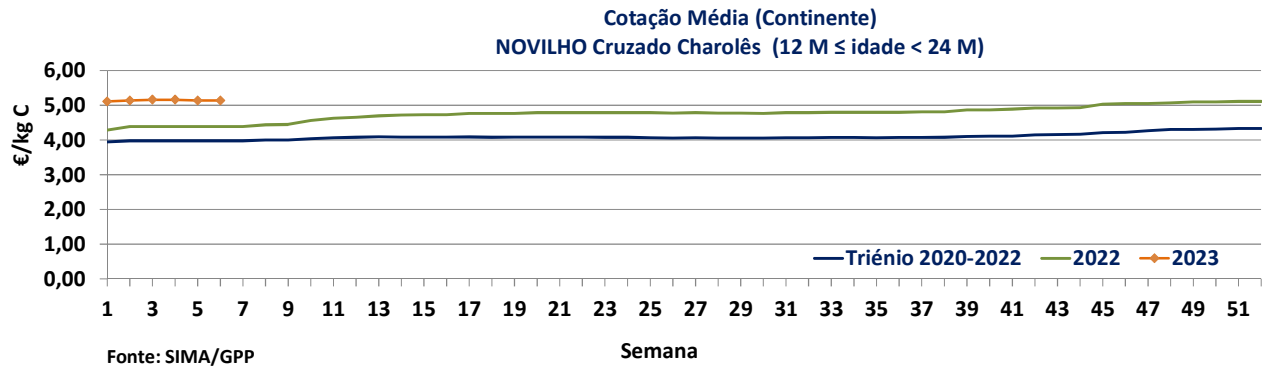

Bovinos

06 a 12-02-2023

PREÇO MÉDIO SEMANAL

05.ª Semana-30/01 a05/02/2023

Categoria(*)	Classe(*)	Preço Médio (**) €/kg Carcaça					Preço Médio (***) €/100 kg Carcaça	
		Norte	Centro	L. Vale Tejo	Alentejo	Açores	Continente	Portugal
V-Vitela	–	4,73	5,30	4,65	–	3,66	469,69	464,85
Z Vitelão	U3	4,87	5,10	5,57	–	3,79	512,05	491,31
	U3	4,67	–	5,56	–	3,80	522,29	496,94
	R2	4,66	5,43	5,44	–	3,96	510,58	469,86
	R3	4,25	5,39	5,55	–	4,24	487,77	475,64
	O2	4,14	4,50	4,63	–	3,80	445,74	426,11
	O3	4,10	–	4,82	4,20	4,20	428,76	427,64
A Novilho	U2	4,94	5,41	5,20	–	3,97	520,46	511,66
	U3	4,20	5,30	5,67	5,69	4,26	548,49	541,79
	R2	4,41	5,22	5,56	5,09	3,98	519,15	486,01
	R3	4,17	5,30	5,64	4,20	4,19	524,93	505,41
	O2	4,18	4,91	5,51	–	3,95	458,50	431,28
	O3	4,12	5,30	5,52	4,20	4,19	467,86	458,22
B Macho n. castr. >2 anos	R3	3,47	–	–	–	–	346,99	346,99
C Boi	U2	–	–	–	–	–	–	–
	U3	–	–	–	–	–	–	–
	U4	–	–	–	–	–	–	–
	R3	–	–	–	–	–	–	–
	R4	–	–	–	–	–	–	–
	O3	–	–	–	–	–	–	–
	O4	–	–	–	–	–	–	–
D Vaca	R3	3,43	–	–	–	3,36	343,01	341,56
	R4	4,32	–	–	–	3,50	431,82	421,49
	O2	2,94	3,58	–	–	3,19	303,90	309,19
	O3	4,09	–	–	3,50	3,21	396,07	374,26
	O4	4,36	–	–	–	3,50	436,35	431,37
	P2	2,73	–	3,50	–	3,00	284,03	293,57
	P3	2,49	–	–	–	3,20	248,56	261,73
E Novilha	U2	5,70	5,60	5,63	–	4,05	565,29	558,27
	U3	5,13	5,60	5,66	5,83	–	555,89	555,89
	R2	4,88	–	5,28	–	3,77	511,99	497,82
	R3	5,09	5,60	5,60	4,20	3,78	530,65	506,07
	R4	–	–	5,55	–	–	555,00	555,00
	O2	4,21	4,34	5,58	–	3,88	456,27	438,53
	O3	4,26	5,60	6,03	4,20	3,99	493,05	468,63
	O4	4,76	–	–	–	–	476,37	476,37

Nota: Preço à entrada no matadouro, isento de IVA

(*) De acordo com a Grelha Comunitária de Classificação de Carcaças: Anexo IV e N.º II, Parte I do Anexo VII, do Regulamento (EU do Parlamento Europeu) N.º 1308/2013 de 17 dezembro de 2013

(**) Regiões: Preço médio ponderado calculado relativamente ao peso

(***) Continente e Portugal: O preço médio resulta da ponderação dos preços médios regionais, sendo que esta ponderação foi calculada com base no abate registado em 2021, atualizada em 01 julho de 2022

Fonte: SIMA/GPP

Bovinos

06 a 12-02-2023

ABATE APROVADO PARA CONSUMO janeiro a novembro

Portugal	Unidades (n.º)		Variação (%)	Massa (t)		Variação (%)
	2022	2021	2022/2021	2022	2021	2022/2021
Animal						
Vitelo - V(*)	51 865	47 885	8,31	7542,2	7152,7	5,45
Vitelão - Z(*)	81 199	86 996	-6,66	14 992,6	16 182,9	-7,36
Novilho	103 974	110 378	-5,80	33 125,1	35 895,5	-7,72
Boi	1370	1263	8,47	445,4	443,3	0,47
Vaca	93 147	83 062	12,14	22 257,6	22 786,5	-2,32
Novilha	63 501	53 487	18,72	15 178,6	12 868,6	17,95
TOTAL	395 056	383 071	3,13	93 541,4	95 329,5	-1,88

(*)macho e fêmea

Fonte: INE (2022: Valores atualizados em 13 de janeiro de 2023)

Abate mensal aprovado para consumo

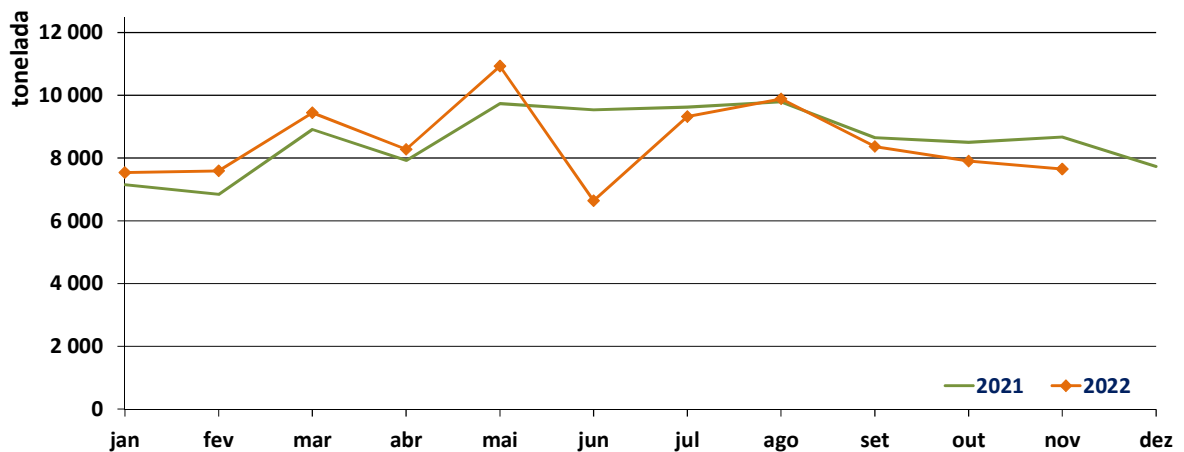

Fonte: INE (2022: Valores mensais atualizados em 13 de janeiro de 2023)

Bovinos

06 a 12-02-2023

PREÇO MÉDIO SEMANAL- UNIÃO EUROPEIA

I - NOVILHO AR3

País (Ordenação de origem)	Preço Médio Semanal (€/100 kg Carcaça)		Variação (%) Sem 05/Sem 04
	Semana 05 30/01 a 05/02/2023	Semana 04 23 a 29/01/2023	
Bélgica (BE)	433,00	433,00	0,00
Bulgária (BG)	511,30	511,30	0,00
República Checa (CZ)	480,04	c	-
Dinamarca (DK)	443,93	451,56	-1,69
Alemanha (DE)	518,11	522,76	-0,89
Estónia (EE)	c	c	-
Irlanda (IE) (Boi BR3)	525,58	520,93	0,89
Grécia (EL)	447,27	447,27	0,00
Espanha (ES)	543,36	541,05	0,43
França (FR)	535,00	534,00	0,19
Croácia (HR)	491,00	494,00	-0,61
Itália (IT)	403,60	403,60	0,00
Chipre (CY)	n.d.	n.d.	-
Letónia (LV)	418,79	403,48	3,79
Lituânia (LT)	412,55	413,99	-0,35
Luxemburgo (LU)	513,25	548,45	-6,42
Hungria (HU)	n.d.	n.d.	-
Malta (MT)	n.d.	n.d.	-
Países Baixos (NL)	350,00	180,00	94,44
Áustria (AT)	500,31	503,96	-0,72
Polónia (PL)	479,48	477,89	0,33
Portugal (PT)	505,41	507,55	-0,42
Roménia (RO)	412,56	374,48	10,17
Eslovénia (SI)	489,32	480,06	1,93
Eslováquia (SK)	479,76	488,12	-1,71
Finlândia (FI)	494,37	504,15	-1,94
Suécia (SE)	503,68	514,19	-2,05
U.E.	513,10	514,04	-0,18

c: Confidencial

n.d.: Não disponível

Fonte: Observatório do Mercado de Carne-Carne de Bovino-Estatísticas-Comissão Europeia

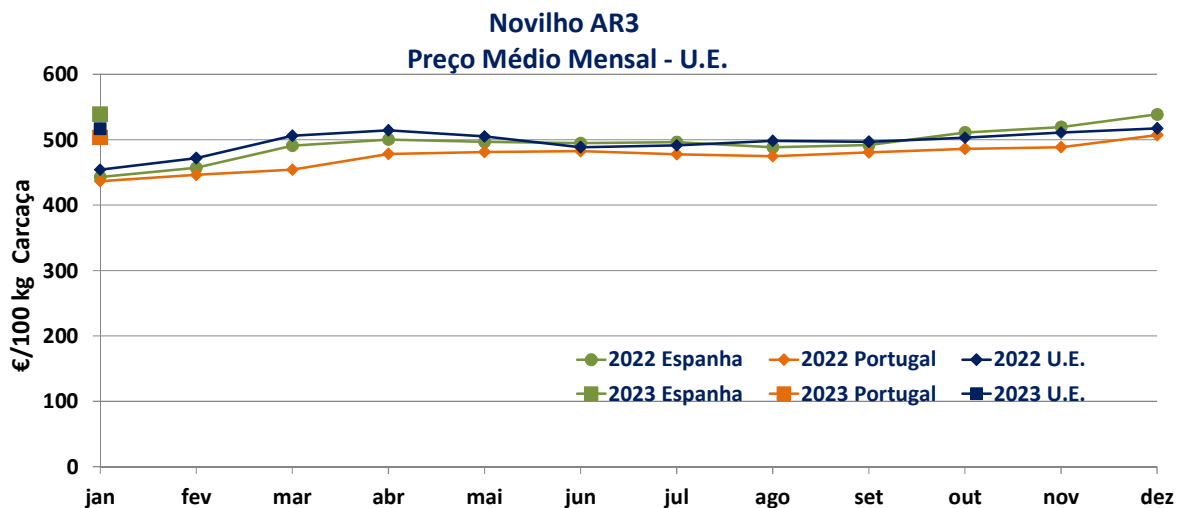

Fonte: Observatório do Mercado de Carne-Carne de Bovino-Estatísticas-Comissão Europeia

Bovinos

06 a 12-02-2023

II - OUTROS BOVINOS-VIVOS

A. VITelo MACHO DE REcriA-VIVO

(8 dias a 4 semanas)

A.1 VITelo MACHO TIPO LEITEIRO-VIVO

País (Ordenação de origem)	Preço Médio Semanal (€/Cabeça)		Variação (%) Sem 05/Sem 04
	Semana 05 30/01 a 05/02/2023	Semana 04 23 a 29/01/2023	
Bélgica (BE)	63,08	59,75	5,57
Dinamarca (DK)	87,36	87,38	-0,02
Alemanha (DE)	104,63	100,80	3,80
Irlanda (IE)	79,22	74,92	5,74
Espanha (ES)	131,35	128,90	1,90
França (FR)	84,00	74,00	13,51
Itália (IT)	125,93	125,93	0,00
Países Baixos (NL)	99,00	95,00	4,21
Áustria (AT)	128,89	146,24	-11,86
Polónia (PL)	165,83	165,50	0,20
Roménia (RO)	40,05	40,08	-0,06
U.E.	103,55	100,37	3,16

Fonte: Observatório do Mercado de Carne-Carne de Bovino-Estatísticas-Comissão Europeia

A.2. VITelo MACHO PARA CARNE-VIVO

País (Ordenação de origem)	Preço Médio Semanal (€/Cabeça)		Variação (%) Sem 05/Sem 04
	Semana 05 30/01 a 05/02/2023	Semana 04 23 a 29/01/2023	
Bélgica (BE)	328,33	328,89	-0,17
Dinamarca (DK)	164,60	164,60	0,00
Alemanha (DE)	237,20	231,60	2,42
Irlanda (IE)	246,86	238,97	3,30
Espanha (ES)	259,72	253,88	2,30
França (FR)	213,00	208,00	2,40
Itália (IT)	256,46	256,46	0,00
Países Baixos (NL)	217,00	214,00	1,40
Áustria (AT)	299,33	279,10	7,25
Polónia (PL)	254,58	254,08	0,20
Roménia (RO)	343,47	330,01	4,08
U.E.	245,35	240,25	2,13

n.d.: Não disponível

Fonte: Observatório do Mercado de Carne-Carne de Bovino-Estatísticas-Comissão Europeia

B. BOVINO PARA CARNE-VIVO

B.1. VITelo-VIVO (macho e fêmea)

(6 meses ≤ idade < 12 meses)

País (Ordenação de origem)	Preço Médio Semanal (€/kg Vivo)		Variação (%) Sem 05/Sem 04
	Semana 05 30/01 a 05/02/2023	Semana 04 23 a 29/01/2023	
Bélgica (BE)	4,50	4,50	0,00
Irlanda (IE)	2,70	2,67	1,12
Espanha (ES)	3,14	3,14	0,00
França (FR)	3,39	3,36	0,89
Itália (IT)	3,32	3,32	0,00
Áustria (AT)	2,79	2,58	8,14
Portugal (PT) (*)	3,41	3,13	8,83
Suécia (SE)	2,48	2,40	3,59
U.E.	3,20	3,17	1,05

n.d.: Não disponível

(*) Preço não contabilizado no preço médio da U.E.

Fonte: Observatório do Mercado de Carne-Carne de Bovino-Estatísticas-Comissão Europeia

Bovinos

06 a 12-02-2023

B. BOVINO PARA CARNE-VIVO
B.2. NOVILHO-VIVO
(12 meses ≤ idade < 24 meses)

País (Ordenação de origem)	Preço Médio Semanal (€/kg Vivo)		Variação (%) Sem 05/Sem 04
	Semana 05 30/01 a 05/02/2023	Semana 04 23 a 29/01/2023	
Bélgica (BE)	4,33	4,33	0,00
Alemanha (DE)	4,47	4,63	-3,46
Irlanda (IE)	2,55	2,51	1,59
França (FR)	3,33	3,30	0,91
Itália (IT)	3,60	3,60	0,00
Áustria (AT)	2,18	2,01	8,46
Portugal (PT) (*)	3,27	3,10	5,44
Suécia (SE)	2,43	1,74	39,33
U.E.	3,40	3,39	0,28

n.d.: Não disponível

(*) Preço não contabilizado no preço médio da U.E.

Fonte: Observatório do Mercado de Carne-Carne de Bovino-Estatísticas-Comissão Europeia

B.3. NOVILHA-VIVA
(12 meses ≤ idade < 24 meses)

País (Ordenação de origem)	Preço Médio Semanal (€/kg Vivo)		Variação (%) Sem 05/Sem 04
	Semana 05 30/01 a 05/02/2023	Semana 04 23 a 29/01/2023	
Bélgica (BE)	3,13	3,13	0,00
Alemanha (DE)	2,28	2,29	-0,44
Irlanda (IE)	2,64	2,57	2,72
França (FR)	3,16	3,16	0,00
Itália (IT)	2,97	2,97	0,00
Áustria (AT)	2,28	2,16	5,56
Portugal (PT) (*)	3,04	2,86	6,26
Suécia (SE)	2,40	1,89	26,68
U.E.	2,78	2,75	0,99

n.d.: Não disponível

(*) Preço não contabilizado no preço médio da U.E.

Fonte: Observatório do Mercado de Carne-Carne de Bovino-Estatísticas-Comissão Europeia

C. VITELLO- (macho e fêmea)
(Abatido idade < 8 meses)

País (Ordenação de origem)	Preço Médio Semanal (€/100 kg)		Variação (%) Sem 05/Sem 04
	Semana 05 30/01 a 05/02/2023	Semana 04 23 a 29/01/2023	
Bélgica (BE)	717,50	717,50	0,00
Alemanha (DE)	603,00	603,00	0,00
França (FR)	724,00	728,00	-0,55
Itália (IT)	639,00	639,00	0,00
Países Baixos (NL)	601,30	601,30	0,00
Portugal (PT)	464,85	468,15	-0,70
Eslovénia (SI)	446,19	443,48	0,61
U.E.	651,20	652,41	-0,19

Fonte: Observatório do Mercado de Carne-Carne de Bovino-Estatísticas-Comissão Europeia

Bovinos

06 a 12-02-2023

COMÉRCIO INTERNACIONAL PORTUGAL-MUNDO

PRODUTO	Importação (n.º)		Variação 2022/2021 (%)	Exportação (n.º)		Variação 2022/2021 (%)
	jan a dez			jan a dez		
	2022	2021		2022	2021	
Espécies domésticas, reprodutores de raça pura (vivas)	113	241	-53,11	2098	2260	-7,17
Espécies domésticas, não reprodutores de raça pura (vivas)	419	869	-51,78	155 924	134 391	16,02
Outros Animais (vivos)	2358	1 480	59,32	1 382	2504	-44,81
TOTAL: Animais vivos	2890	2590	11,58	159 404	139 155	14,55

2022: Valores atualizados em 09 de fev de 2023

Fonte: Comércio Internacional-INE

PRODUTO	Importação (t)		Variação 2022/2021 (%)	Exportação (t)		Variação 2022/2021 (%)
	jan a dez			jan a dez		
	2022	2021		2022	2021	
Espécies domésticas, reprodutores de raça pura (vivas)	46,2	95,8	-51,73	1 181,7	1371,1	-13,81
Espécies domésticas, não reprodutores de raça pura (vivas)	177,7	266,3	-33,27	51 477,5	46 285,5	11,22
Outros Animais (vivos)	1272,8	775,5	64,12	481,7	898,5	-46,39
SubTotal: Animais vivos	1496,8	1137,7	31,57	53 140,9	48 555,1	9,44
Carnes frescas ou refrigeradas	104 476,6	94 384,5	10,69	15 460,7	14 538,7	6,34
Carnes congeladas	21 640,2	16 596,5	30,39	2324,5	2021,2	15,01
Miudezas frescas ou refrigeradas	1607,0	772,8	107,94	93,2	312,8	-70,20
Miudezas congeladas	1195,2	1264,3	-5,47	963,0	648,9	48,41
Carnes salgadas/secas/fumadas	66,7	106,6	-37,45	66,6	149,7	-55,55
Sub Total: Carnes	128 985,7	113 124,7	14,02	18 908,0	17 671,3	7,00
TOTAL: Animais vivos+Carnes	130 482,5	114 262,3	14,20	72 048,9	66 226,4	8,79

2022: Valores atualizados em 09 de fev de 2023

Fonte: Comércio Internacional-INE

PRODUTO	Importação (1000 €)		Variação 2022/2021 (%)	Exportação (1000 €)		Variação 2022/2021 (%)
	jan a dez			jan a dez		
	2022	2021		2022	2021	
Espécies domésticas, reprodutores de raça pura (vivas)	502,6	257,2	95,41	2164,5	1663,3	30,13
Espécies domésticas, não reprodutores de raça pura (vivas)	605,4	956,6	-36,71	165 991,6	127 799,8	29,88
Outros Animais (vivos)	3998,7	2215,6	80,48	1413,3	2116,5	-33,23
SubTotal: Animais vivos	5106,7	3429,4	48,91	169 569,3	131 579,7	28,87
Carnes frescas ou refrigeradas	642 607,4	466 168,5	37,85	74 195,3	52 821,0	40,47
Carnes congeladas	142 013,2	79 607,2	78,39	12098,4	7929,3	52,58
Miudezas frescas ou refrigeradas	4062,0	2556,6	58,88	207,8	326,8	-36,41
Miudezas congeladas	3144,9	3036,3	3,58	1457,1	924,2	57,67
Carnes salgadas/secas/fumadas	672,0	873,9	-23,11	1873,3	2535,1	-26,10
Sub Total: Carnes	792 499,5	552 242,6	43,51	89 832,0	64 536,4	39,20
TOTAL: Animais vivos+Carnes	797 606,2	555 672,1	43,54	259 401,3	196 116,1	32,27

2022: Valores atualizados em 09 de fev de 2023

Fonte: Comércio Internacional-INE

Para consulta de preços de produtos consultar
www.gpp.pt/regsima/consulta/
 O SIMA no facebook <http://www.facebook.com/SIMA>

Coordenação Central
 Divisão de Estatística tel: 213 234 600
 Direção de Serviços de Estatística
 Gabinete de Planeamento, Políticas e Administração Geral
 Praça do Comércio, 1149-010 Lisboa

disponibiliza informação essencial para os empresários agrícolas e outros agentes tomarem as melhores decisões
O conhecimento do mercado é a chave do sucesso!

SIMA-SISTEMA DE INFORMAÇÃO DE MERCADOS AGRÍCOLAS
sima@gpp.pt