

Aves

DESTAQUE SEMANAL - AVES

Na semana em análise registou-se um acréscimo da cotação média nacional do frango vivo (de 1,8 kg) em relação à semana anterior (+5 cêntimos / kg); estabilidade do frango abatido (65% - de 1100 a 1300 g), do peru vivo (de 14 a 15 kg) e do peru abatido (80% - de 5,7 a 9,8 kg).

No Ribatejo e Oeste subiram o frango vivo e o frango abatido de 600-700, 700-900, 900-1100 e >1300 g (+10 cêntimos / kg). Na Beira Litoral voltou a aumentar o frango abatido de >1300 g (+5 cêntimos / kg) e deu-se uma redução do peito e da perna de peru e do frango do campo (-10 cêntimos / kg nos três casos).

COTAÇÕES MÉDIAS NACIONAIS - SEMANAIS

PRODUTO	Unidade de Comercialização	Estádio de Comercialização	MÉDIA DA SEMANA	VARIÇÃO PERCENTUAL		
				Semana Anterior	Semana Homóloga do ano anterior	Semana Homóloga do Triénio 2020-2022
Frango vivo - 1,8 kg	€/ kg Peso vivo	entrada centro abate	1,15	4,5	21,1	33,7
Frango 65 % - 1,1 a 1,3 kg	€/ kg Peso carcaça	porta do cliente	2,18	0,0	13,0	27,8
Peru vivo - 14 a 15 kg	€/ kg Peso vivo	entrada centro abate	1,85	0,0	37,0	33,7
Peru 80 % - 5,7 a 9,8 kg	€/ kg Peso carcaça	porta do cliente	3,55	0,0	42,0	48,7

NOTA: Frango 65% - frango depenado, eviscerado, sem cabeça nem patas e sem pescoço, coração, fígado e moela;
Peru 80% - peru depenado, eviscerado, sem cabeça nem patas, com pescoço, coração, fígado e moela;

Gráficos de cotações mais frequentes

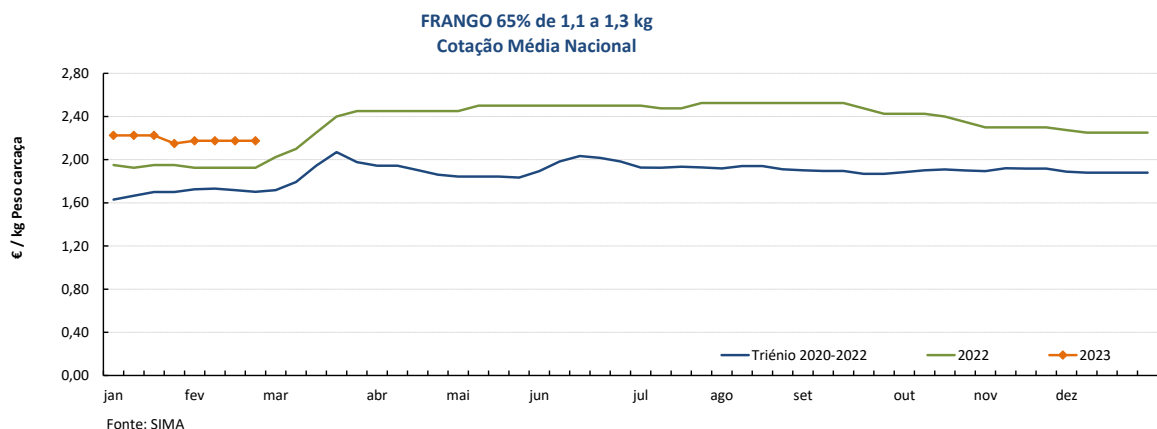
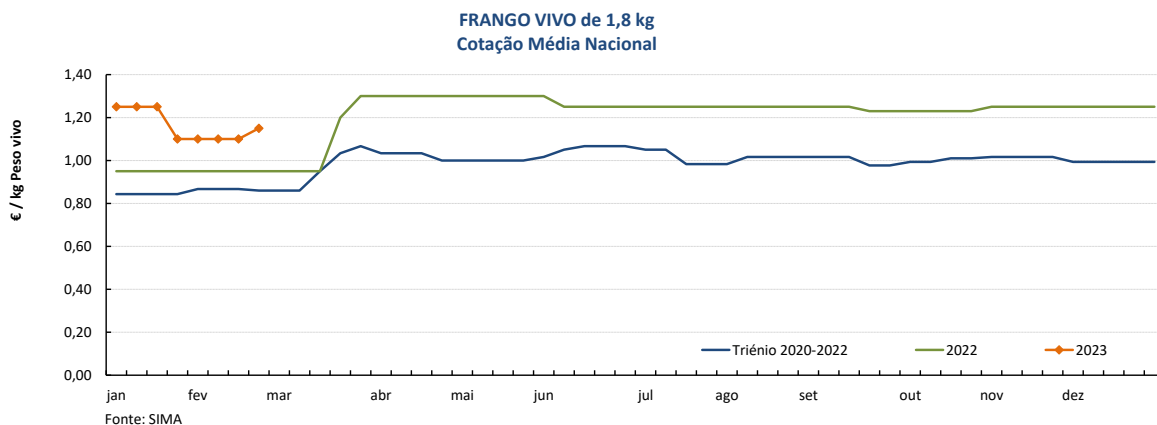

Aves

20-02 a 26-02-2023

Gráficos de cotações mais frequentes

PERU VIVO de 14 a 15 kg
Cotação Média Nacional

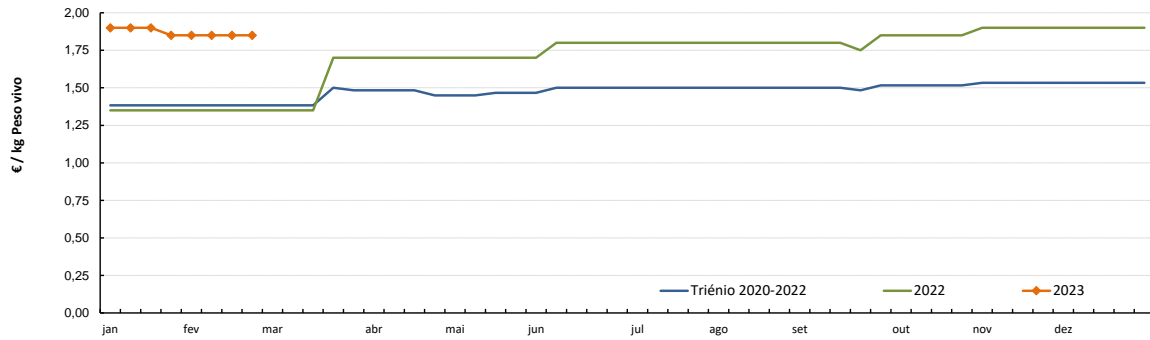

Fonte: SIMA

PERU 80% de 5,7 a 9,8 kg
Cotação Média Nacional

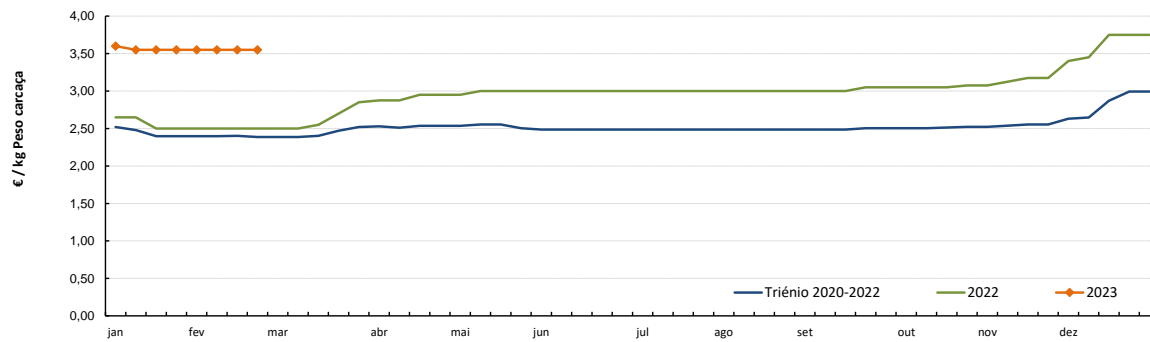

Fonte: SIMA

Aves

20-02 a 26-02-2023

Gráficos de cotações mais frequentes

PEITO de FRANGO
Cotação Média Nacional

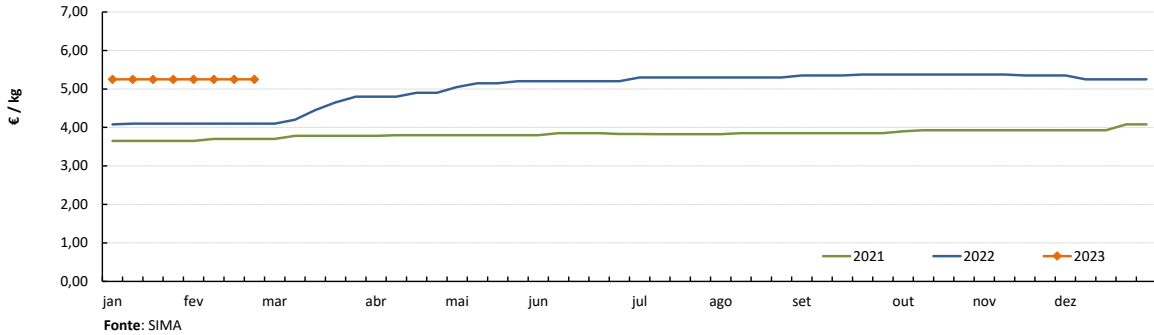

PERNA DE FRANGO COM COSTA
Cotação Média Nacional

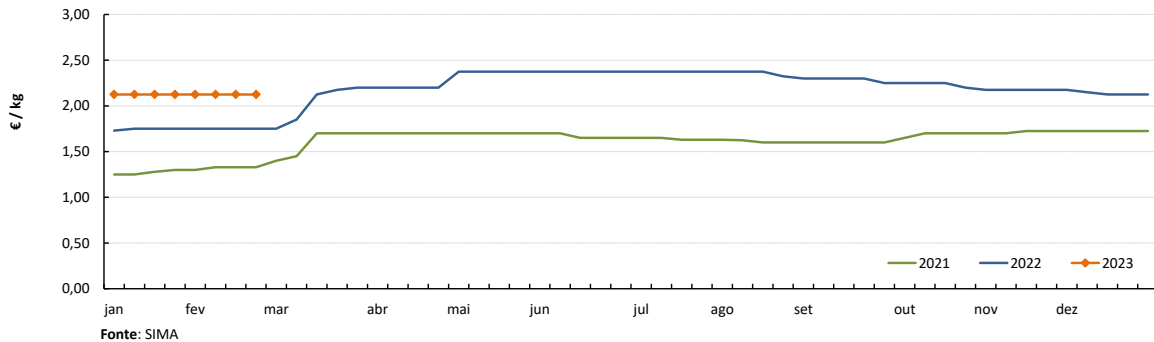

PEITO de PERU
Cotação Média Nacional

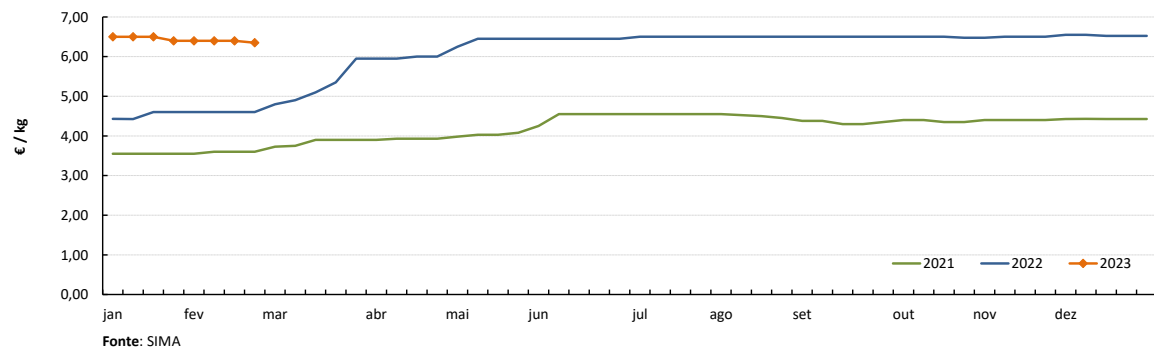

PERNA de PERU
Cotação Média Nacional

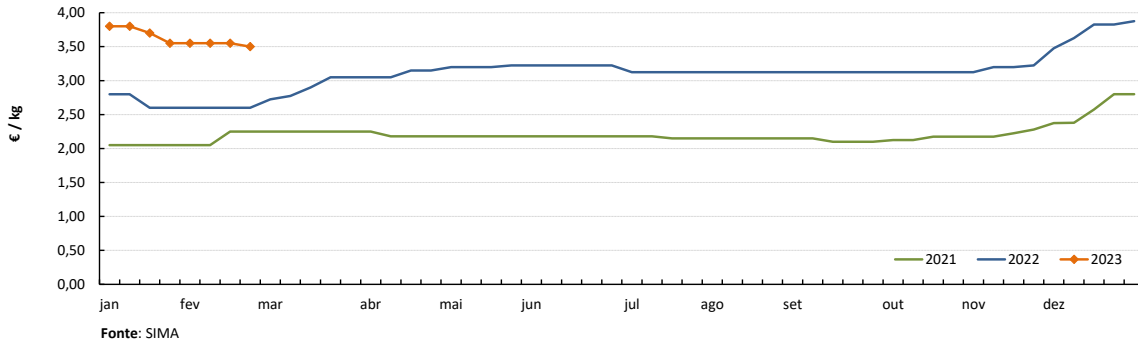

Notas: 1) A recolha de cotações do peito e perna de peru iniciou-se na semana 27 de 2020
2) A recolha de cotações do peito e perna de frango iniciou-se na semana 01 de 2021

DESTAQUE SEMANAL - OVOS

Após um longo período de estabilidade, registou-se na semana em análise um aumento das cotações médias nacionais dos ovos de gaiola, quer na produção (ovo a peso de 60 a 68 g), quer classificados e embalados (ovotermo) das classes de peso M e L, respetivamente +8 cêntimos / kg, +8 cêntimos / dúzia e +7 cêntimos / dúzia.

Os acréscimos de cotações dos ovos de gaiola variaram entre 5 e 20 cêntimos nas duas regiões, Ribatejo e Oeste e Beira Litoral. Subida generalizada dos ovos de solo e de ar livre, +10 cêntimos / dúzia.

COTAÇÕES MÉDIAS NACIONAIS - SEMANAIS

PRODUTO (Ovos de Gaiola)	Unidade de Comercialização	Estádio de Comercialização	MÉDIA DA SEMANA	Variação Percentual		
				Semana anterior	Semana homóloga do ano anterior	Semana homóloga do Triénio 2020-2022
Ovo classificado L embalado	€ / Dúzia	porta do cliente	2,12	3,3	64,9	89,9
Ovo classificado M embalado	€ / Dúzia	porta do cliente	2,03	4,3	71,8	100,4
Ovo a peso de 60-68 g	€ / kg	saída do aviário	2,08	4,2	83,8	117,5

NOTA: Classes de peso dos ovos: XL: > ou = 73 g L: > ou = a 63 g e < 73 g M: > ou = a 53 g e < 63 g S: < 53 g

Nota: Iniciou-se na semana 04 de 2021 a recolha de cotações dos **ovos de solo** (classes de peso M e L) e dos **ovos de ar livre** (classe M/L), pelo que os ovos que se acompanhavam até esta altura passaram a designar-se **ovos de gaiola**.
As áreas de mercado para os novos produtos são Beira Litoral Gr. e Ribatejo e Oeste Gr.

Gráficos de cotações mais frequentes

OVO de GAIOLA CLASSIFICADO L EMBALADO (ovotermo)
Cotação Média Nacional

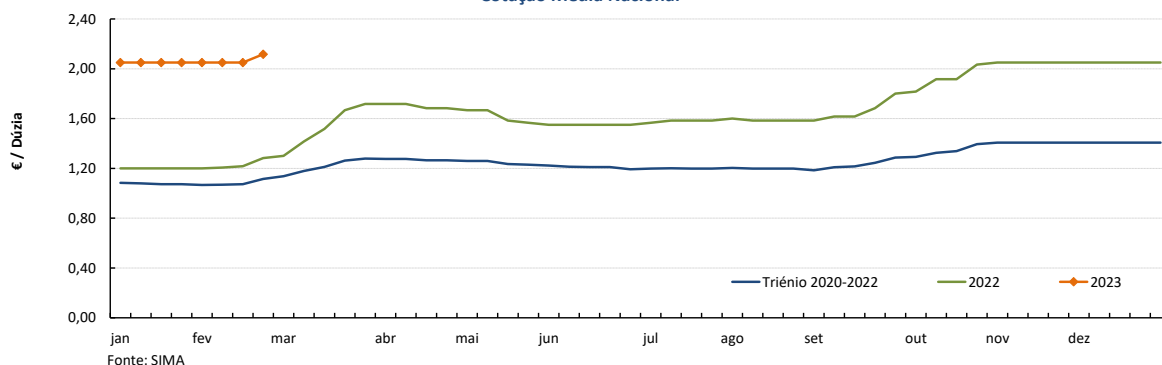

OVO de GAIOLA CLASSIFICADO M EMBALADO (ovotermo)
Cotação Média Nacional

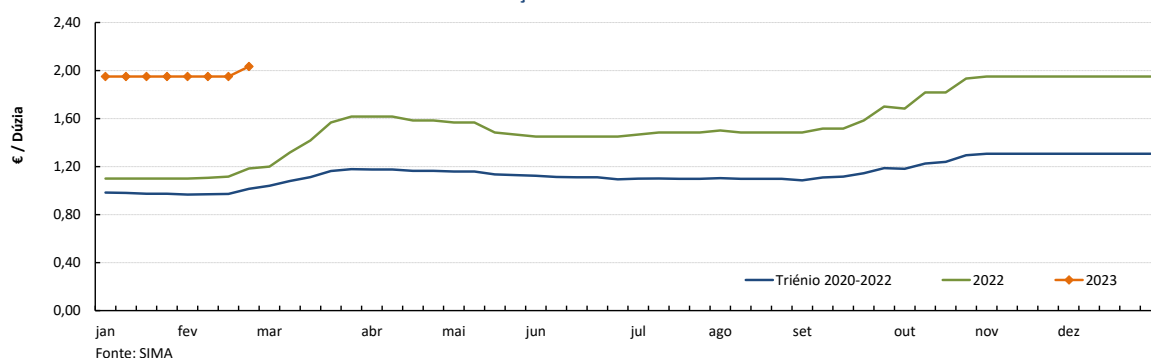

Ovos

20-02 a 26-02-2023

Gráficos de cotações mais frequentes

OVO de GAIOLA A PESO de 60 a 68 g (cartão)
Cotação Média Nacional

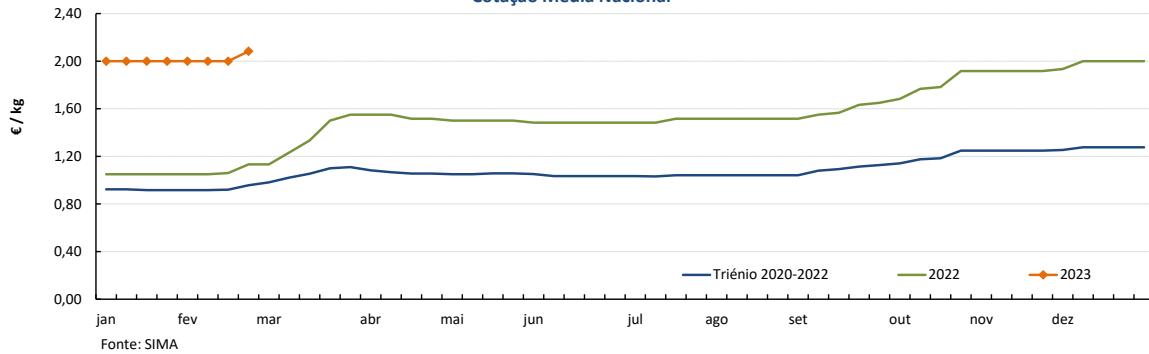

OVOS - Classe de peso M/L
Cotações Médias Nacionais - 2023

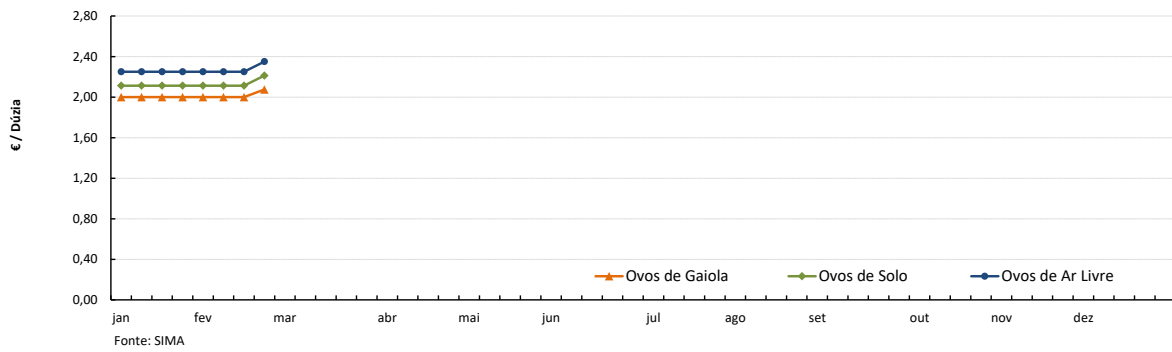

OVOS DE SOLO - Classe de peso M/L
Cotações Médias Nacionais

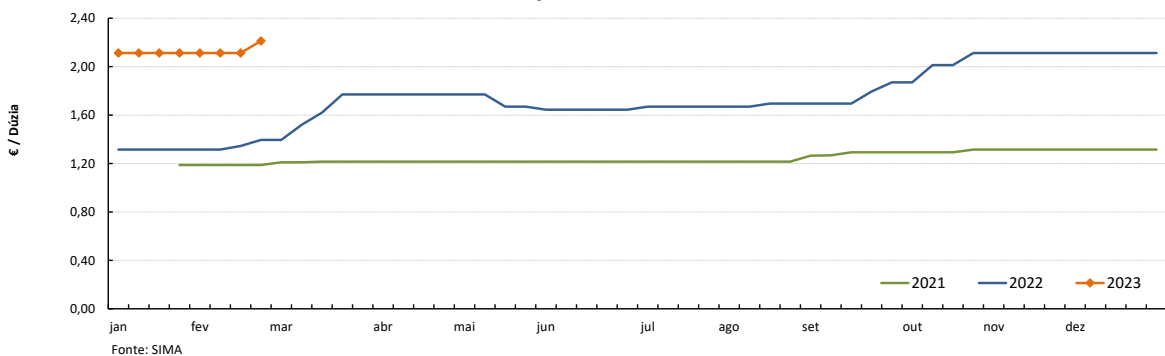

OVOS DE AR LIVRE - Classe de peso M/L
Cotações Médias Nacionais

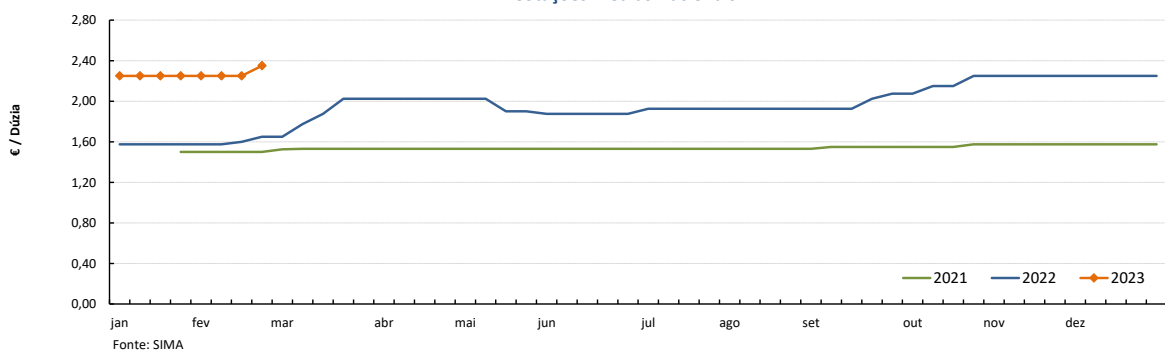

Nota: A recolha de cotações de ovos de solo e de ar livre iniciou-se na semana 04 de 2021

Aves e Ovos

20-02 a 26-02-2023

PREÇOS MÉDIOS DE MERCADO NA UNIÃO EUROPEIA

FRANGO 65 % (€ / 100 kg Peso carcaça)

PAÍSES	SEMANA DE	SEMANA DE	VAR %
	13/02 a 19/02/2023	06/02 a 12/02/2023	
Bélgica		231,29	
Bulgária	205,89	201,17	2,3
República Checa	257,29	259,07	-0,7
Dinamarca			
Alemanha	402,00	402,00	0,0
Estónia			
Grécia			
Espanha	202,34	202,34	0,0
França	300,00	300,00	0,0
Croácia	255,00	258,00	-1,2
Irlanda		256,00	
Itália	289,00	291,00	-0,7
Chipre	234,04	234,04	0,0
Letónia			
Lituânia	222,12	229,36	-3,2
Hungria	247,62	248,55	-0,4
Malta			
Países Baixos	174,00	174,00	0,0
Áustria	364,15	373,94	-2,6
Polónia			
Portugal	217,50	217,50	0,0
Romenia	207,97	209,07	-0,5
Eslovénia	323,47	316,99	2,0
Eslováquia	248,62	239,71	3,7
Finlândia	338,56	339,71	-0,3
Suécia	341,85	343,14	-0,4
U.E.	256,08	256,18	0,0

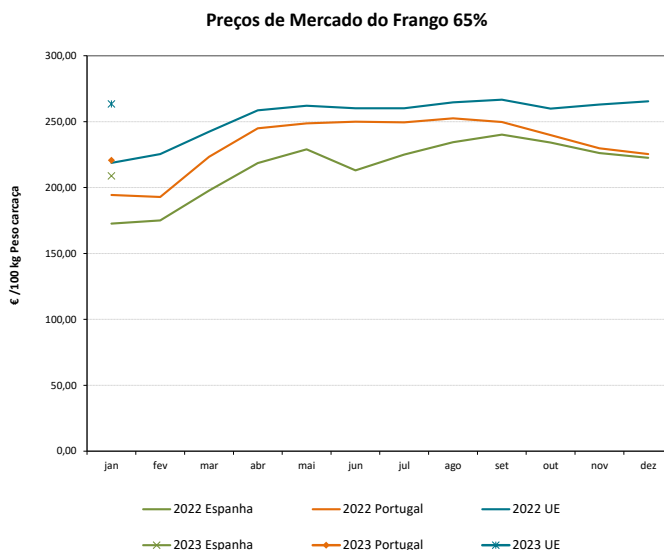

OVOS média classes L / M (€ / 100 kg)

PAÍSES	SEMANA DE	SEMANA DE	VAR %
	13/02 a 19/02/2023	06/02 a 12/02/2023	
Bélgica		269,69	
Bulgária	217,68	223,87	-2,8
República Checa	255,06	250,31	1,9
Dinamarca *			
Alemanha *	256,54	252,12	1,8
Estónia	227,50	225,31	1,0
Grécia			
Espanha	233,24	229,67	1,6
França	259,49	256,29	1,2
Croácia	285,42	284,92	0,2
Irlanda	231,59	230,74	0,4
Itália			
Chipre	170,79	170,09	0,4
Letónia	210,02	203,02	3,4
Lituânia	194,51	194,26	0,1
Hungria	282,36	279,07	1,2
Malta			
Países Baixos *	270,00	264,00	2,3
Áustria *	269,57	272,60	-1,1
Polónia		261,91	
Portugal	244,71	244,71	0,0
Romenia	201,92	196,55	2,7
Eslovénia	181,11	202,10	-10,4
Eslováquia	243,16	242,37	0,3
Finlândia	208,61	208,74	-0,1
Suécia *	255,09	258,31	-1,2
U.E.	251,48	249,28	0,9

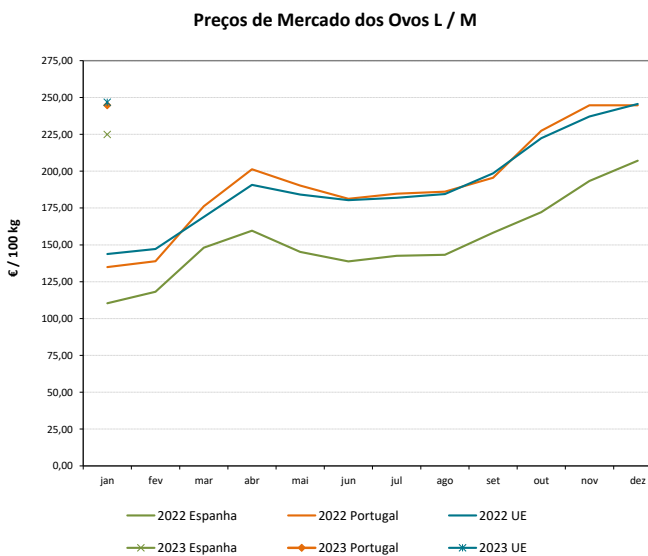

* produção de ovos no solo; todos os outros países produção em gaiola

Fonte: Comissão Europeia - Regulamento de Execução (UE) 2017/1185

Aves e Ovos

20-02 a 26-02-2023

COMÉRCIO INTERNACIONAL DE OVOS - janeiro a dezembro

	ENTRADAS		SAÍDAS		Var. % ENTRADAS 22/21	Var. % SAÍDAS 22/21
	2022	2021	2022	2021		
1000 unidades						
Ovos de galinha frescos	120 365	119 689	167 144	195 600	0,6	-14,5
Ovos de outras aves frescos ou conservados	5 863	6 399	135 871	145 003	-8,4	-6,3
Ovos de outras aves domésticas frescos ou conservados	12 417	11 315	341 788	2 040	9,7	16 654,3
TOTAL	138 645	137 403	644 803	342 643	0,9	88,2
1 000 €						
Ovos de galinha frescos	10 408	7 694	14 065	9 943	35,3	41,5
Ovos de outras aves frescos ou conservados	495	428	10 691	7 906	15,6	35,2
Ovos de outras aves domésticas frescos ou conservados	1 210	954	774	406	26,9	90,5
TOTAL	12 113	9 076	25 530	18 256	33,5	39,8

Fonte: INE (2022 - dados preliminares)

COMÉRCIO INTERNACIONAL DE AVES - janeiro a dezembro

	ENTRADAS		SAÍDAS		Var. % ENTRADAS 22/21	Var. % SAÍDAS 22/21
	2022	2021	2022	2021		
tonelada						
Carne galos/galinhas fresca ou refrigerada	2 968,3	1 966,1	11 119,9	12 824,8	51,0	-13,3
Carne galos/galinhas congelada	2 508,8	2 113,0	3 552,0	4 435,9	18,7	-19,9
Carne peru/perua congelada	799,7	785,1	70,5	71,2	1,9	-1,1
Carne peru/perua fresca ou refrigerada	965,4	618,8	9,3	38,7	56,0	-75,9
Pedaços/Miudezas galos/galinhas congelada	25 984,8	21 529,0	9 994,5	7 025,0	20,7	42,3
Pedaços/Miudezas galos/galinhas fresca ou refrigerada	18 324,4	16 628,3	1 288,5	1 711,2	10,2	-24,7
Pedaços/Miudezas peru/perua congelada	5 824,2	5 693,2	7 671,9	7 146,1	2,3	7,4
Pedaços/Miudezas peru/perua fresca ou refrigerada	13 177,5	16 021,3	333,7	472,6	-17,8	-29,4
TOTAL Galos/Galinhas	49 786,4	42 236,5	25 954,8	25 996,9	17,9	-0,2
TOTAL Peru/Perua	20 766,8	23 118,4	8 085,3	7 728,6	-10,2	4,6
1 000 €						
Carne galos/galinhas fresca ou refrigerada	6 734,2	3 585,7	21 925,5	19 961,9	87,8	9,8
Carne galos/galinhas congelada	5 213,6	3 353,6	6 037,1	5 639,0	55,5	7,1
Carne peru/perua congelada	2 244,8	1 665,6	231,4	118,4	34,8	95,4
Carne peru/perua fresca ou refrigerada	2 928,5	1 315,0	29,4	77,8	122,7	-62,2
Pedaços/Miudezas galos/galinhas congelada	57 710,0	33 122,7	17 366,5	8 622,6	74,2	101,4
Pedaços/Miudezas galos/galinhas fresca ou refrigerada	59 550,5	40 371,4	2 812,5	1 827,7	47,5	53,9
Pedaços/Miudezas peru/perua congelada	14 599,9	10 537,1	12 048,0	7 961,5	38,6	51,3
Pedaços/Miudezas peru/perua fresca ou refrigerada	62 444,8	50 811,3	879,0	1 138,4	22,9	-22,8
TOTAL Galos/Galinhas	129 208,3	80 433,4	48 141,6	36 051,2	60,6	33,5
TOTAL Peru/Perua	82 218,0	64 329,0	13 187,9	9 296,1	27,8	41,9

Fonte: INE (2022 - dados preliminares)

Aves e Ovos

20-02 a 26-02-2023

ÍNDICE DE PREÇOS DE PRODUTOS AGRÍCOLAS NO PRODUTOR (Base 2015)

	(Continente)				
	janeiro 2023	dezembro 2022	janeiro 2022	Var. % Mês anterior	Var. % Mês ano anterior
Aves de Capoeira	127,42	130,77	99,26	-2,6	28,4
Ovos	213,45	213,45	120,65	0,0	76,9

Fonte: INE

ABATES APROVADOS PARA CONSUMO

janeiro a dezembro (Portugal)

	tonelada		Var. (%)
	2022	2021	Acumulado ano anterior
Frangos de carne	300 038	284 797	5,35
Peru	45 651	48 988	-6,81

Fonte: INE (dados provisórios)

PRODUÇÃO DE OVOS PARA CONSUMO

janeiro a dezembro (Portugal)

	1000 unidades		Var. (%)
	2022	2021	Acumulado ano anterior
Ovos	1 923 621	1 815 614	5,95

Frangos de carne - Abates aprovados para consumo

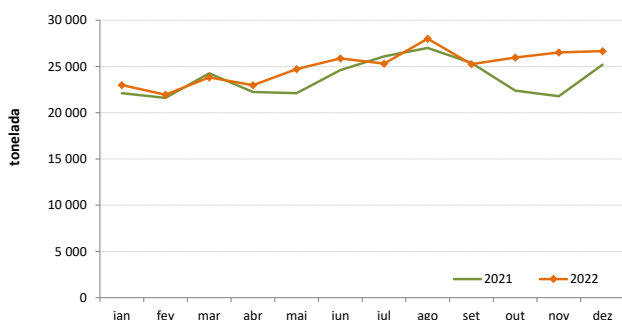

Peru - Abates aprovados para consumo

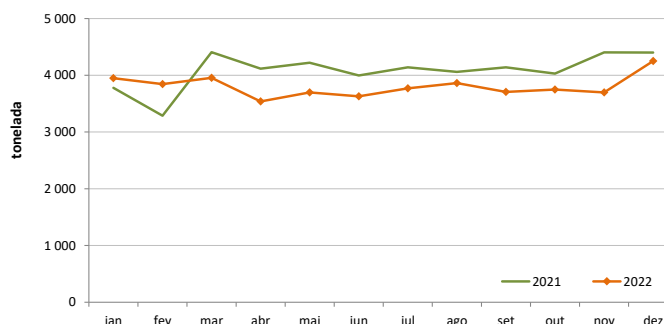

Produção de Ovos de galinha para consumo

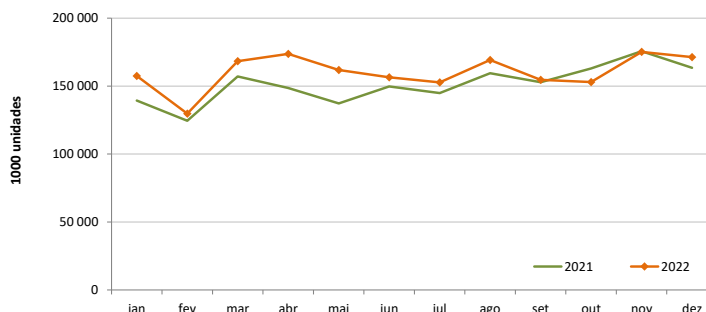

O conhecimento do mercado é a chave do sucesso!

O SIMA disponibiliza informação essencial para os empresários agrícolas e outros agentes tomarem as melhores decisões

Para consulta de preços de produtos agrícolas consultar o site: regsima.gpp.pt/regsima/consulta/

Coordenação Central

Gabinete de Planeamento, Políticas e Administração Geral
Direção de Serviços de Estatística
Divisão de Estatística

tel: 213 234 600

SISTEMA DE INFORMAÇÃO DE MERCADOS AGRÍCOLAS

e-mail: sima@gpp.pt

As Newsletters do SIMA podem também ser consultadas no facebook em: <https://www.facebook.com/SIMA.Portugal>