

# Newsletter - Aves e Ovos

SEMANA 07  
13-02 a 19-02-2023

## Aves

### DESTAQUE SEMANAL - AVES

Na semana em análise as cotações médias nacionais do frango vivo (de 1,8 kg), do frango abatido (65% - de 1100 a 1300 g), do peru vivo (de 14 a 15 kg) e do peru abatido (80% - de 5,7 a 9,8 kg) mantiveram-se estáveis em relação à semana anterior.

Na Beira Litoral a oferta foi média e a procura relativamente animada. Verifica-se alguma falta de frango grande, tendo-se registado uma ligeira subida das cotações mín. e máx. do frango abatido de >1300 g (+5 cêntimos / kg).

### COTAÇÕES MÉDIAS NACIONAIS - SEMANAIS

PRODUTO	Unidade de Comercialização	Estádio de Comercialização	MÉDIA DA SEMANA	VARIÇÃO PERCENTUAL		
				Semana Anterior	Semana Homóloga do ano anterior	Semana Homóloga do Triénio 2020-2022
Frango vivo - 1,8 kg	€/ kg Peso vivo	entrada centro abate	<b>1,10</b>	0,0	15,8	26,9
Frango 65 % - 1,1 a 1,3 kg	€/ kg Peso carcaça	porta do cliente	<b>2,18</b>	0,0	13,0	26,6
Peru vivo - 14 a 15 kg	€/ kg Peso vivo	entrada centro abate	<b>1,85</b>	0,0	37,0	33,7
Peru 80 % - 5,7 a 9,8 kg	€/ kg Peso carcaça	porta do cliente	<b>3,55</b>	0,0	42,0	47,7

NOTA: Frango 65% - frango depenado, eviscerado, sem cabeça nem patas e sem pescoço, coração, fígado e moela;  
Peru 80% - peru depenado, eviscerado, sem cabeça nem patas, com pescoço, coração, fígado e moela;

### Gráficos de cotações mais frequentes

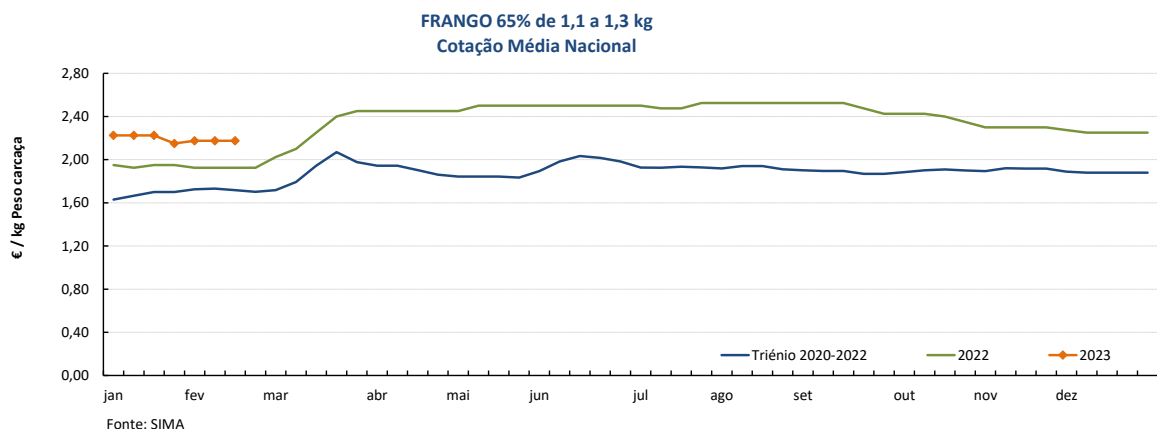
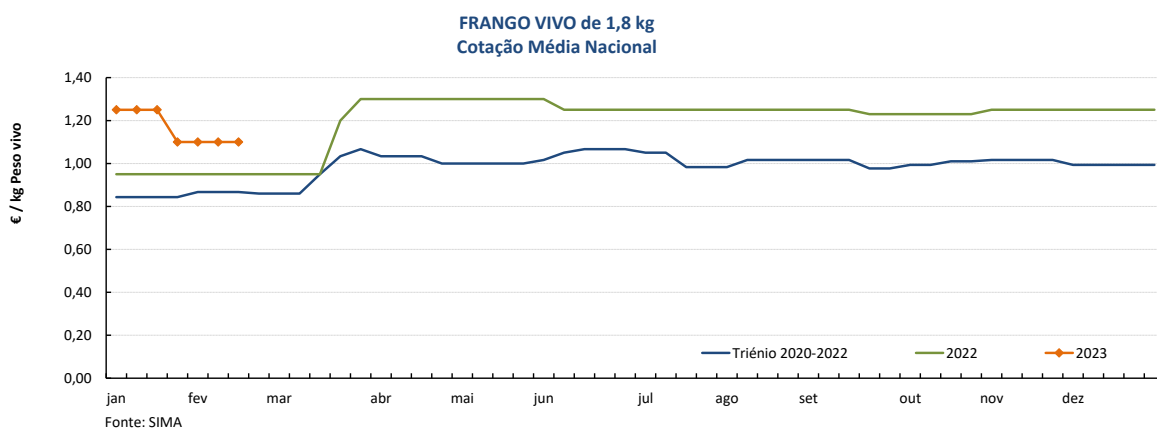

Aves

13-02 a 19-02-2023

Gráficos de cotações mais frequentes

PERU VIVO de 14 a 15 kg  
Cotação Média Nacional

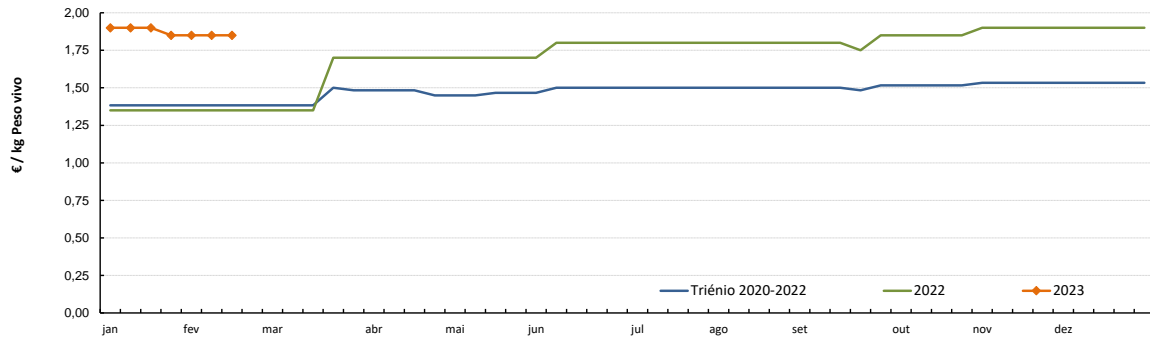

Fonte: SIMA

PERU 80% de 5,7 a 9,8 kg  
Cotação Média Nacional

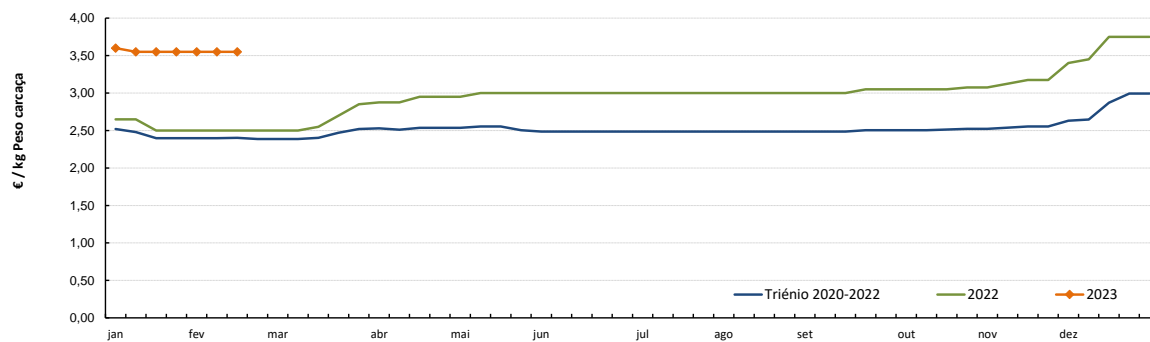

Fonte: SIMA

Aves

13-02 a 19-02-2023

Gráficos de cotações mais frequentes

PEITO de FRANGO  
Cotação Média Nacional

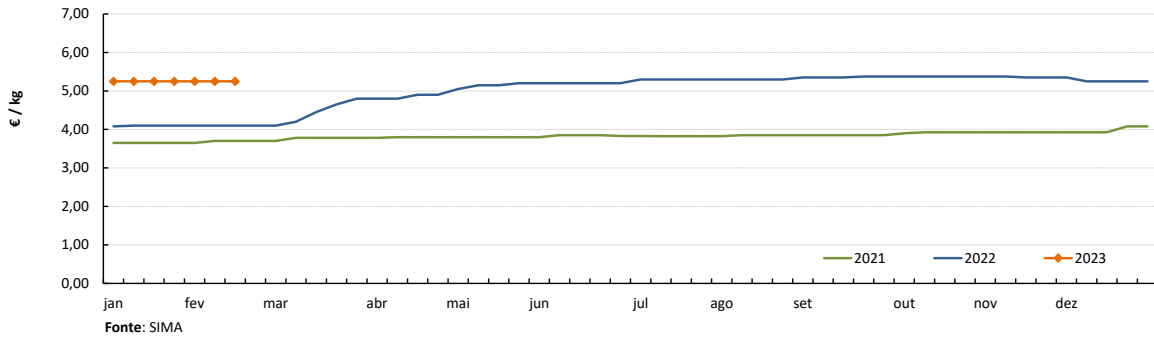

PERNA DE FRANGO COM COSTA  
Cotação Média Nacional

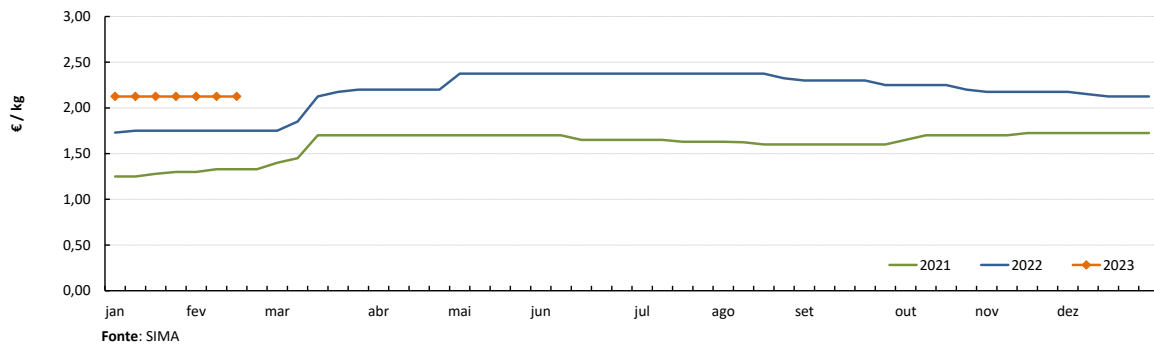

PEITO de PERU  
Cotação Média Nacional

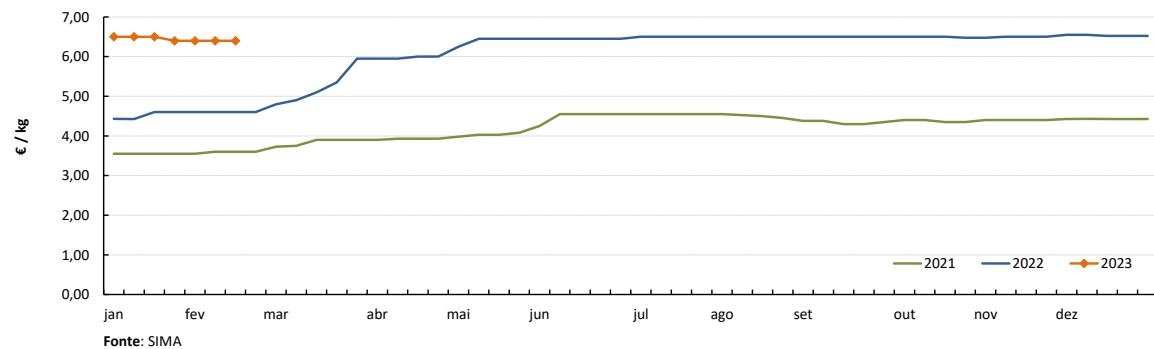

PERNA de PERU  
Cotação Média Nacional

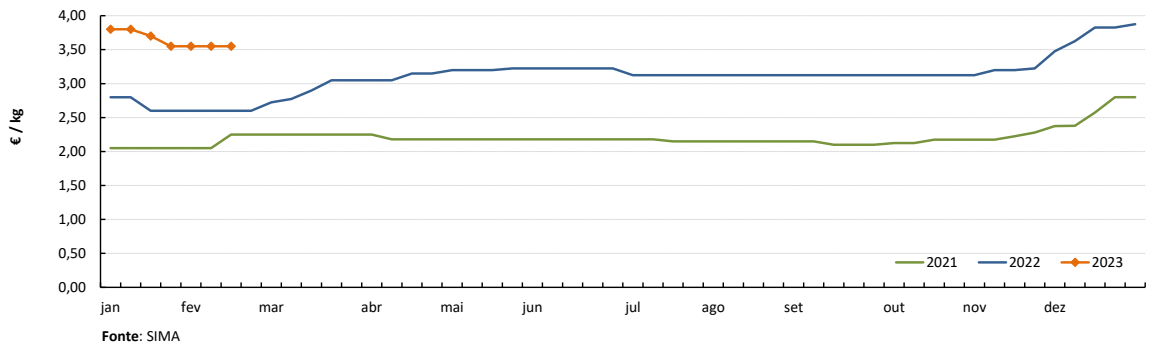

Notas: 1) A recolha de cotações do peito e perna de peru iniciou-se na semana 27 de 2020  
2) A recolha de cotações do peito e perna de frango iniciou-se na semana 01 de 2021

## Ovos

13-02 a 19-02-2023

### DESTAQUE SEMANAL - OVOS

Na semana em análise as cotações médias nacionais dos ovos de gaiola na produção (ovo a peso de 60 a 68 g) e classificados e embalados (ovotermo) das classes de peso M e L mantiveram-se novamente estáveis em relação à semana anterior.

As cotações dos ovos classificados e embalados (ovotermo) das classes de peso M e L não apresentaram quaisquer alterações, pela 15ª semana consecutiva.

Na Beira Litoral a oferta e a procura foram médias e no Ribatejo e Oeste a oferta foi relativamente abundante e a procura foi animada.

### COTAÇÕES MÉDIAS NACIONAIS - SEMANAIS

PRODUTO (Ovos de Gaiola)	Unidade de Comercialização	Estádio de Comercialização	MÉDIA DA SEMANA	Variação Percentual		
				Semana anterior	Semana homóloga do ano anterior	Semana homóloga do Triénio 2020-2022
Ovo classificado L embalado	€ / Dúzia	porta do cliente	<b>2,05</b>	0,0	68,5	91,2
Ovo classificado M embalado	€ / Dúzia	porta do cliente	<b>1,95</b>	0,0	74,6	100,6
Ovo a peso de 60-68 g	€ / kg	saída do aviário	<b>2,00</b>	0,0	88,7	117,4

NOTA: Classes de peso dos ovos: XL: > ou = 73 g L: > ou = a 63 g e < 73 g  
M: > ou = a 53 g e < 63 g S: < 53 g

Nota: Iniciou-se na semana 04 de 2021 a recolha de cotações dos **ovos de solo** (classes de peso M e L) e dos **ovos de ar livre** (classe M/L), pelo que os ovos que se acompanhavam até esta altura passaram a designar-se **ovos de gaiola**.  
As áreas de mercado para os novos produtos são Beira Litoral Gr. e Ribatejo e Oeste Gr.

### Gráficos de cotações mais frequentes

OVO de GAIOLA CLASSIFICADO L EMBALADO (ovotermo)  
Cotação Média Nacional

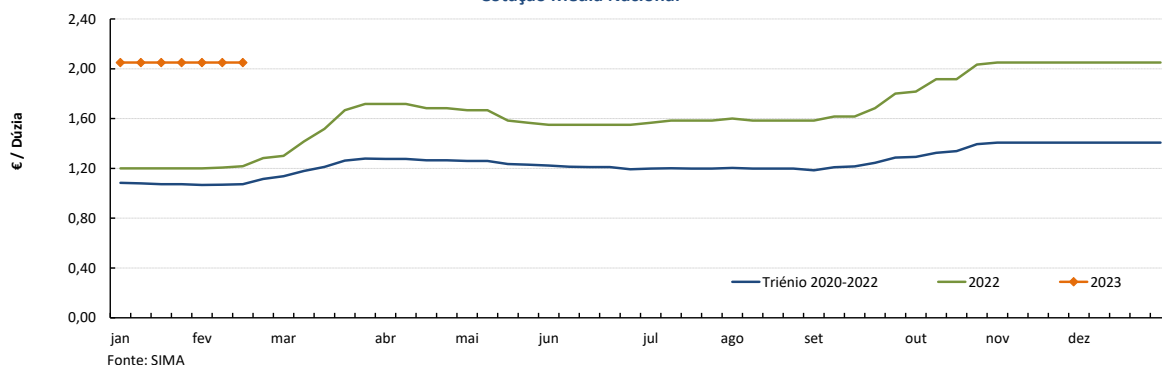

OVO de GAIOLA CLASSIFICADO M EMBALADO (ovotermo)  
Cotação Média Nacional

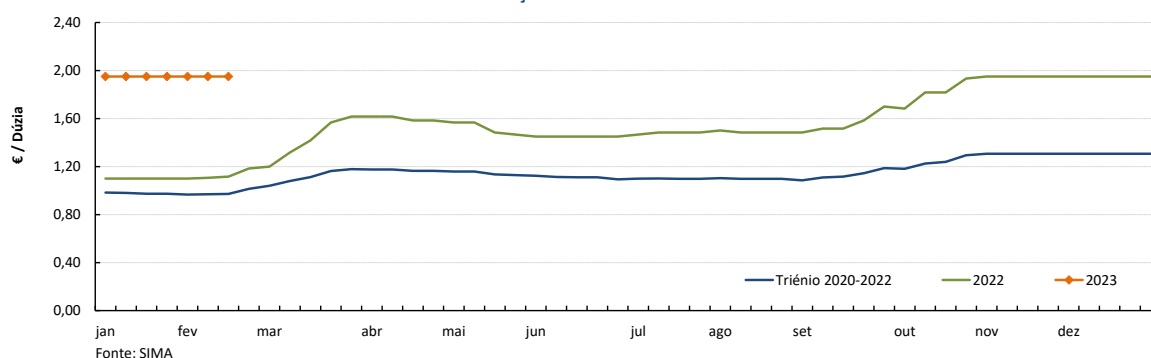

## Ovos

13-02 a 19-02-2023

### Gráficos de cotações mais frequentes

**OVO de GAIOLA A PESO de 60 a 68 g (cartão)**  
Cotação Média Nacional

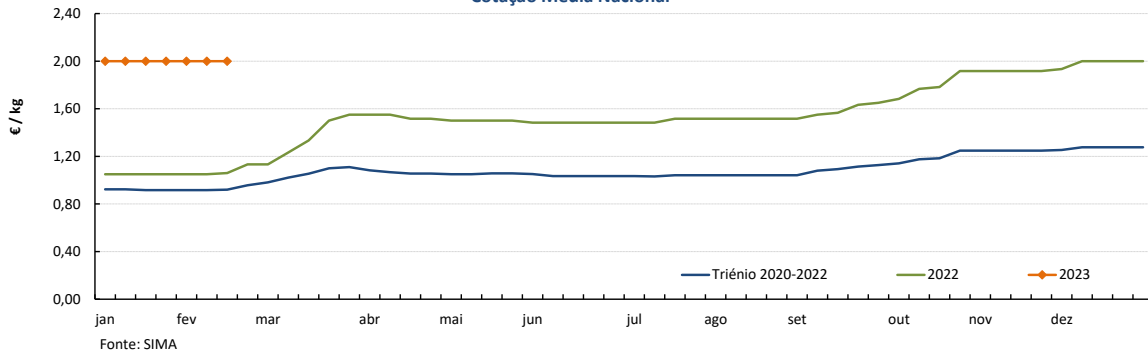

**OVOS - Classe de peso M/L**  
Cotações Médias Nacionais - 2023

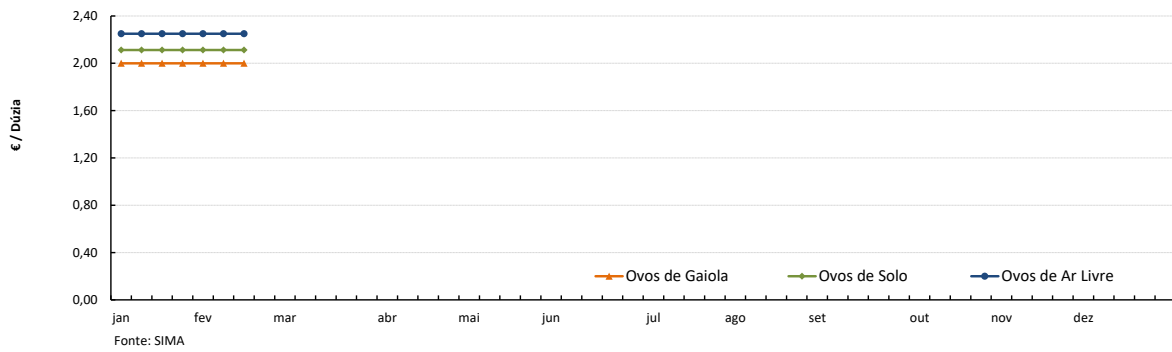

**OVOS DE SOLO - Classe de peso M/L**  
Cotações Médias Nacionais

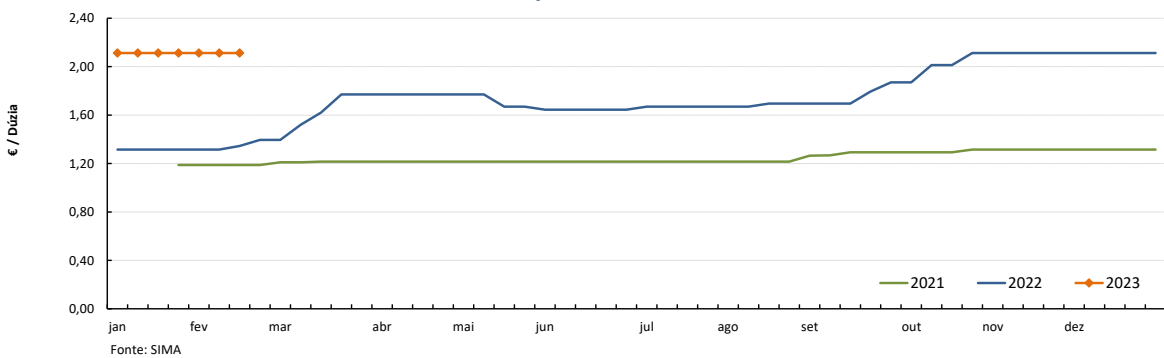

**OVOS DE AR LIVRE - Classe de peso M/L**  
Cotações Médias Nacionais

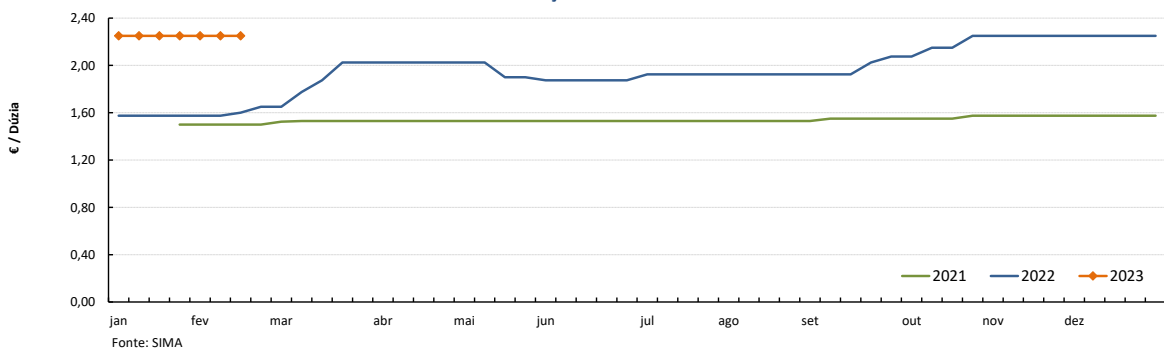

Nota: A recolha de cotações de ovos de solo e de ar livre iniciou-se na semana 04 de 2021

## Aves e Ovos

13-02 a 19-02-2023

### PREÇOS MÉDIOS DE MERCADO NA UNIÃO EUROPEIA

#### FRANGO 65 % (€ / 100 kg Peso carcaça)

PAÍSES	SEMANA DE	SEMANA DE	VAR %
	06/02 a 12/02/2023	30/01 a 05/02/2023	
Bélgica		234,87	
Bulgária	201,17	207,65	-3,1
República Checa	259,07	255,98	1,2
Dinamarca			
Alemanha	402,00	402,00	0,0
Estónia			
Grécia			
Espanha	202,34	202,34	0,0
França	300,00	300,00	0,0
Croácia	258,00	253,00	2,0
Irlanda	256,00		
Itália	291,00	291,00	0,0
Chipre	234,04	234,04	0,0
Letónia			
Lituânia	229,36	222,57	3,1
Hungria	241,37	257,51	-6,3
Malta			
Países Baixos	174,00	174,00	0,0
Áustria	373,94	377,95	-1,1
Polónia		182,34	
Portugal	217,50	217,50	0,0
Romenia	209,07	205,57	1,7
Eslovénia	316,99	318,13	-0,4
Eslováquia	239,71	256,14	-6,4
Finlândia	339,71	338,41	0,4
Suécia	343,14	337,32	1,7
U.E.	256,02	256,69	-0,3

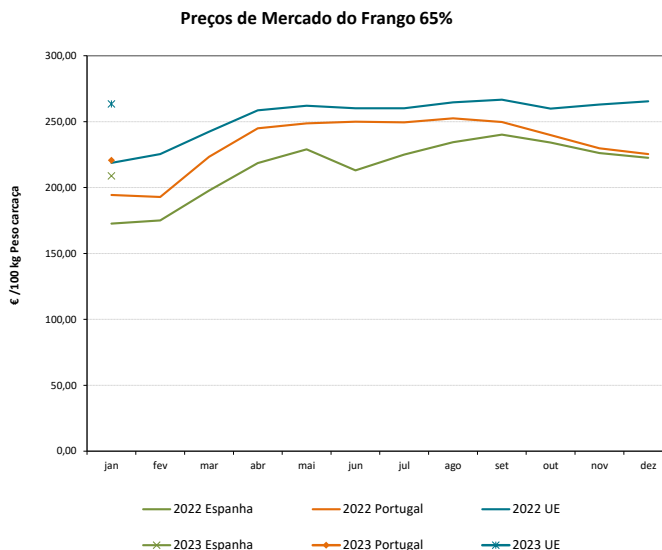

#### OVOS média classes L / M (€ / 100 kg)

PAÍSES	SEMANA DE	SEMANA DE	VAR %
	06/02 a 12/02/2023	30/01 a 05/02/2023	
Bélgica		268,61	
Bulgária	223,87	218,19	2,6
República Checa	245,05	240,09	2,1
Dinamarca *			
Alemanha *	252,12	248,55	1,4
Estónia	225,31	225,51	-0,1
Grécia			
Espanha	229,67	228,15	0,7
França	256,29	255,34	0,4
Croácia	284,92	287,27	-0,8
Irlanda	230,74	230,57	0,1
Itália			
Chipre	170,09	170,09	0,0
Letónia	203,02	208,85	-2,8
Lituânia	193,29	189,38	2,1
Hungria	272,69	273,19	-0,2
Malta			
Países Baixos *	264,00	261,00	1,1
Áustria *	273,26	271,01	0,8
Polónia	261,91	266,44	-1,7
Portugal	244,71	244,71	0,0
Romenia	196,55	197,60	-0,5
Eslovénia	202,10	216,70	-6,7
Eslováquia	242,37	240,77	0,7
Finlândia	208,74	209,11	-0,2
Suécia *	258,31	244,68	5,6
U.E.	249,02	247,84	0,5

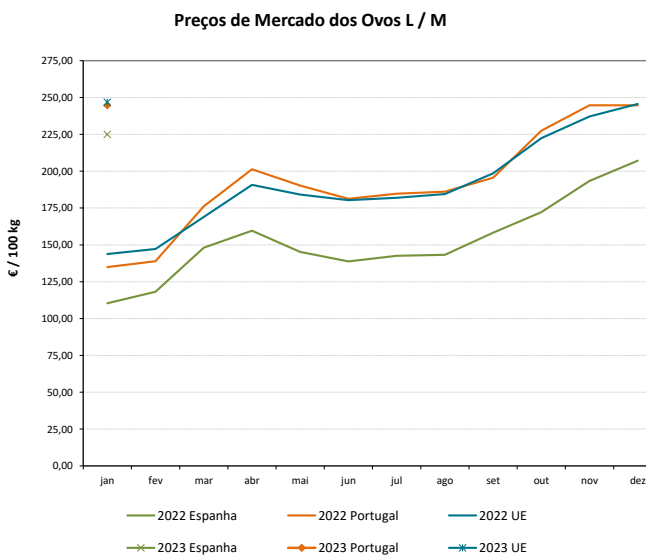

\* produção de ovos no solo; todos os outros países produção em gaiola

Fonte: Comissão Europeia - Regulamento de Execução (UE) 2017/1185

## Aves e Ovos

13-02 a 19-02-2023

### COMÉRCIO INTERNACIONAL DE OVOS - janeiro a dezembro

	ENTRADAS		SAÍDAS		Var. %	Var. %
	2022	2021	2022	2021	ENTRADAS 22/21	SAÍDAS 22/21
<b>1000 unidades</b>						
Ovos de galinha frescos	120 365	119 689	167 144	195 600	0,6	-14,5
Ovos de outras aves frescos ou conservados	5 863	6 399	135 871	145 003	-8,4	-6,3
Ovos de outras aves domésticas frescos ou conservados	12 417	11 315	341 788	2 040	9,7	16 654,3
<b>TOTAL</b>	<b>138 645</b>	<b>137 403</b>	<b>644 803</b>	<b>342 643</b>	<b>0,9</b>	<b>88,2</b>
<b>1 000 €</b>						
Ovos de galinha frescos	10 408	7 694	14 065	9 943	35,3	41,5
Ovos de outras aves frescos ou conservados	495	428	10 691	7 906	15,6	35,2
Ovos de outras aves domésticas frescos ou conservados	1 210	954	774	406	26,9	90,5
<b>TOTAL</b>	<b>12 113</b>	<b>9 076</b>	<b>25 530</b>	<b>18 256</b>	<b>33,5</b>	<b>39,8</b>

Fonte: INE (2022 - dados preliminares)

### COMÉRCIO INTERNACIONAL DE AVES - janeiro a dezembro

	ENTRADAS		SAÍDAS		Var. %	Var. %
	2022	2021	2022	2021	ENTRADAS 22/21	SAÍDAS 22/21
<b>tonelada</b>						
Carne galos/galinhas fresca ou refrigerada	2 968,3	1 966,1	11 119,9	12 824,8	51,0	-13,3
Carne galos/galinhas congelada	2 508,8	2 113,0	3 552,0	4 435,9	18,7	-19,9
Carne peru/perua congelada	799,7	785,1	70,5	71,2	1,9	-1,1
Carne peru/perua fresca ou refrigerada	965,4	618,8	9,3	38,7	56,0	-75,9
Pedaços/Miudezas galos/galinhas congelada	25 984,8	21 529,0	9 994,5	7 025,0	20,7	42,3
Pedaços/Miudezas galos/galinhas fresca ou refrigerada	18 324,4	16 628,3	1 288,5	1 711,2	10,2	-24,7
Pedaços/Miudezas peru/perua congelada	5 824,2	5 693,2	7 671,9	7 146,1	2,3	7,4
Pedaços/Miudezas peru/perua fresca ou refrigerada	13 177,5	16 021,3	333,7	472,6	-17,8	-29,4
<b>TOTAL Galos/Galinhas</b>	<b>49 786,4</b>	<b>42 236,5</b>	<b>25 954,8</b>	<b>25 996,9</b>	<b>17,9</b>	<b>-0,2</b>
<b>TOTAL Peru/Perua</b>	<b>20 766,8</b>	<b>23 118,4</b>	<b>8 085,3</b>	<b>7 728,6</b>	<b>-10,2</b>	<b>4,6</b>
<b>1 000 €</b>						
Carne galos/galinhas fresca ou refrigerada	6 734,2	3 585,7	21 925,5	19 961,9	87,8	9,8
Carne galos/galinhas congelada	5 213,6	3 353,6	6 037,1	5 639,0	55,5	7,1
Carne peru/perua congelada	2 244,8	1 665,6	231,4	118,4	34,8	95,4
Carne peru/perua fresca ou refrigerada	2 928,5	1 315,0	29,4	77,8	122,7	-62,2
Pedaços/Miudezas galos/galinhas congelada	57 710,0	33 122,7	17 366,5	8 622,6	74,2	101,4
Pedaços/Miudezas galos/galinhas fresca ou refrigerada	59 550,5	40 371,4	2 812,5	1 827,7	47,5	53,9
Pedaços/Miudezas peru/perua congelada	14 599,9	10 537,1	12 048,0	7 961,5	38,6	51,3
Pedaços/Miudezas peru/perua fresca ou refrigerada	62 444,8	50 811,3	879,0	1 138,4	22,9	-22,8
<b>TOTAL Galos/Galinhas</b>	<b>129 208,3</b>	<b>80 433,4</b>	<b>48 141,6</b>	<b>36 051,2</b>	<b>60,6</b>	<b>33,5</b>
<b>TOTAL Peru/Perua</b>	<b>82 218,0</b>	<b>64 329,0</b>	<b>13 187,9</b>	<b>9 296,1</b>	<b>27,8</b>	<b>41,9</b>

Fonte: INE (2022 - dados preliminares)

## Aves e Ovos

13-02 a 19-02-2023

### ÍNDICE DE PREÇOS DE PRODUTOS AGRÍCOLAS NO PRODUTOR (Base 2015)

	(Continente)				
	dezembro 2022	novembro 2022	dezembro 2021	Var. % Mês anterior	Var. % Mês ano anterior
<b>Aves de Capoeira</b>	130,77	130,71	97,41	0,0	34,2
<b>Ovos</b>	213,45	213,45	120,48	0,0	77,2

Fonte: INE

### ABATES APROVADOS PARA CONSUMO

janeiro a novembro (Portugal)

	tonelada		Var. (%)
	2022	2021	Acumulado ano anterior
<b>Frangos de carne</b>	273 381	259 605	5,31
<b>Peru</b>	41 400	44 587	-7,15

Fonte: INE (dados provisórios)

### PRODUÇÃO DE OVOS PARA CONSUMO

janeiro a novembro (Portugal)

	1000 unidades		Var. (%)
	2022	2021	Acumulado ano anterior
<b>Ovos</b>	1 752 268	1 652 192	6,06

Frangos de carne - Abates aprovados para consumo

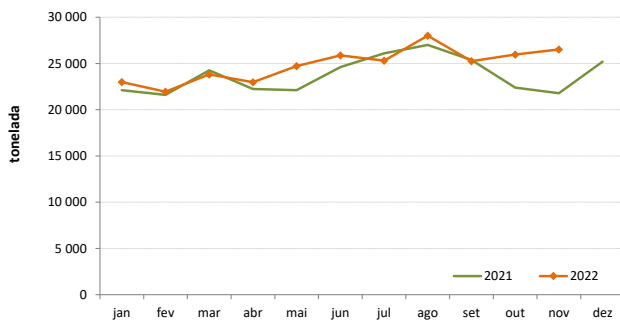

Peru - Abates aprovados para consumo

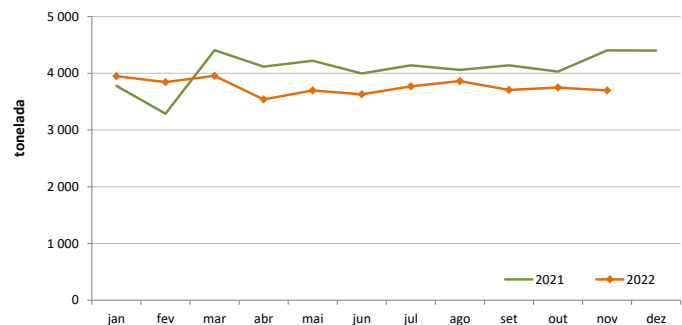

Produção de Ovos de galinha para consumo

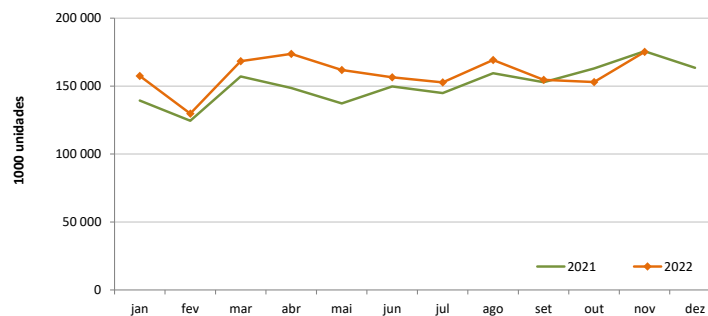

O conhecimento do mercado é a chave do sucesso!

O SIMA disponibiliza informação essencial para os empresários agrícolas e outros agentes tomarem as melhores decisões

Para consulta de preços de produtos agrícolas consultar o site: [regsima.gpp.pt/regsima/consulta/](https://regsima.gpp.pt/regsima/consulta/)

Coordenação Central  
Gabinete de Planeamento, Políticas e Administração Geral  
Direção de Serviços de Estatística  
Divisão de Estatística

tel: 213 234 600

SISTEMA DE INFORMAÇÃO DE MERCADOS AGRÍCOLAS  
e-mail: [sima@gpp.pt](mailto:sima@gpp.pt)

As Newsletters do SIMA podem também ser consultadas no facebook em: <https://www.facebook.com/SIMA.Portugal>