

Aves

CONJUNTURA SEMANAL - AVES

Na semana em análise ocorreu um acréscimo da cotação média nacional do frango abatido (65% - de 1100 a 1300 g) em relação à semana anterior (+3 cêntimos / kg). Estabilidade das cotações médias nacionais do frango vivo (de 1,8 kg), do peru vivo (de 14 a 15 kg) e do peru abatido (80% - de 5,7 a 9,8 kg).

Na região da Beira Litoral, na área de mercado da Beira Litoral, a oferta de frango foi relativamente abundante e a procura foi relativamente animada. A oferta de frango das classes de peso mais elevadas começa a ser deficitária, pelo que se torna necessária a importação de peças para aprovisionamento do mercado. Por outro lado, a procura apresentou esta semana uma melhoria relativamente significativa, perspetivando-se um aumento dos preços nas próximas semanas. A relação oferta-procura de galinhas vivas, quer pesadas, quer semipesadas, apresenta-se estável. Esta semana as cotações não apresentaram quaisquer alterações.

Na região do Ribatejo e Oeste, na área de mercado do Ribatejo e Oeste, a oferta e a procura foram médias e equilibradas. Registou-se um ligeiro acréscimo das cotações do frango abatido de 1100-1300 g e de >1300 g (+5 cêntimos / kg).

COTAÇÕES MÉDIAS NACIONAIS - SEMANAIS

PRODUTO	Unidade de Comercialização	Estádio de Comercialização	MÉDIA DA SEMANA	VARIÇÃO PERCENTUAL		
				Semana Anterior	Semana Homóloga do ano anterior	Semana Homóloga do Triénio 2020-2022
Frango vivo - 1,8 kg	€ / kg Peso vivo	entrada centro abate	1,10	0,0	15,8	26,9
Frango 65 % - 1,1 a 1,3 kg	€ / kg Peso carcaça	porta do cliente	2,18	1,2	13,0	26,1
Peru vivo - 14 a 15 kg	€ / kg Peso vivo	entrada centro abate	1,85	0,0	37,0	33,7
Peru 80 % - 5,7 a 9,8 kg	€ / kg Peso carcaça	porta do cliente	3,55	0,0	42,0	48,1

NOTA: Frango 65% - frango depenado, eviscerado, sem cabeça nem patas e sem pescoço, coração, fígado e moela;
Peru 80% - peru depenado, eviscerado, sem cabeça nem patas, com pescoço, coração, fígado e moela;

Gráficos de cotações mais frequentes

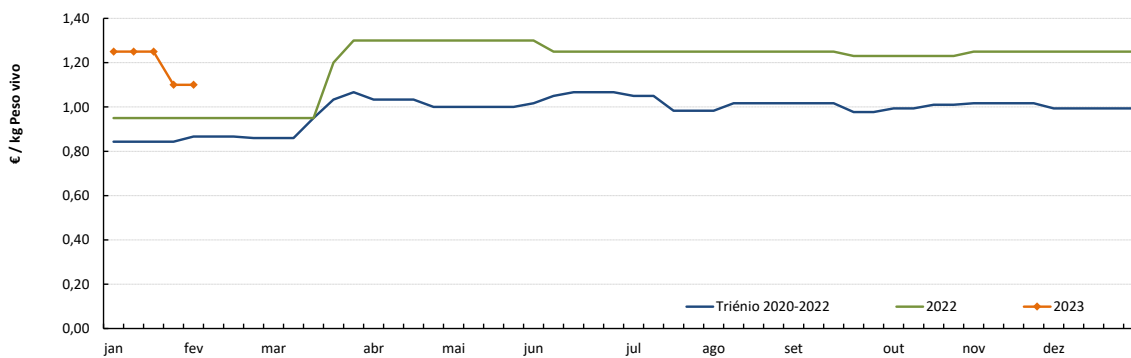
FRANGO VIVO de 1,8 kg
Cotação Média Nacional

Fonte: SIMA

Aves

30-01 a 05-02-2023

Gráficos de cotações mais frequentes

FRANGO 65% de 1,1 a 1,3 kg
Cotação Média Nacional

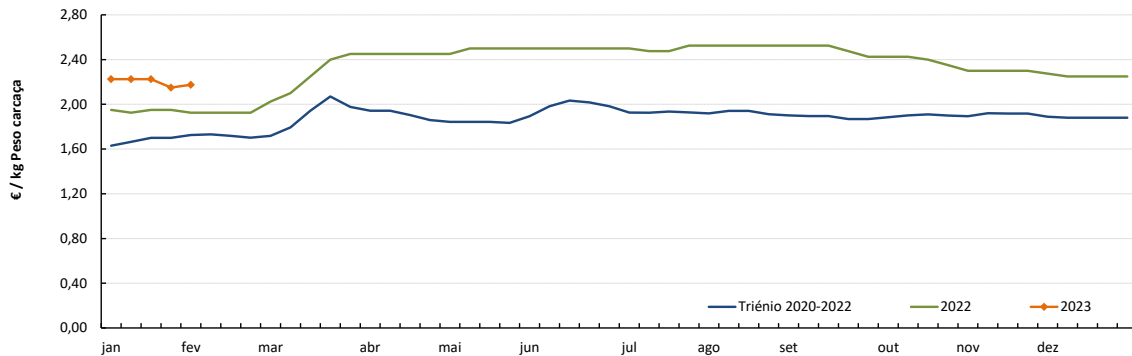

Fonte: SIMA

PERU VIVO de 14 a 15 kg
Cotação Média Nacional

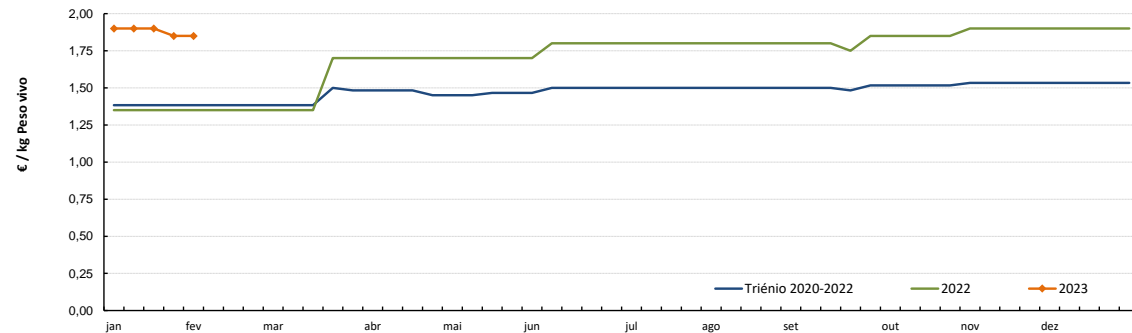

Fonte: SIMA

PERU 80% de 5,7 a 9,8 kg
Cotação Média Nacional

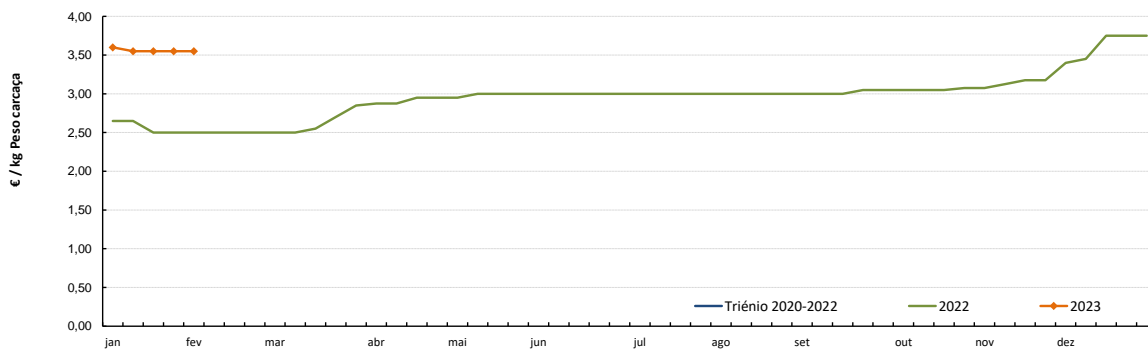

Fonte: SIMA

COTAÇÕES MÉDIAS NACIONAIS - MENSAIS

PRODUTO	Unidade de Comercialização	Estádio de Comercialização	janeiro 2023	VARIÇÃO PERCENTUAL		
				dezembro 2022	janeiro 2022	janeiro do Triénio 2020-2022
Frango vivo - 1,8 kg	€/kg Peso vivo	entrada centro abate	1,21	-3,0	27,6	43,0
Frango 65% - 1,1 a 1,3 kg	€/kg P. carcaça	porta do cliente	2,21	-2,2	13,5	31,0
Peru vivo - 14 a 15 kg	€/kg Peso vivo	entrada centro abate	1,89	-0,7	39,8	36,4
Peru 80% - 5,7 a 9,8 kg	€/kg P. carcaça	porta do cliente	3,56	-1,6	38,3	45,8

NOTA: kg P.C. - kg de Peso carcaça; kg P.V. - kg de Peso vivo

Aves

30-01 a 05-02-2023

Gráficos de cotações mais frequentes

PEITO de FRANGO
Cotação Média Nacional

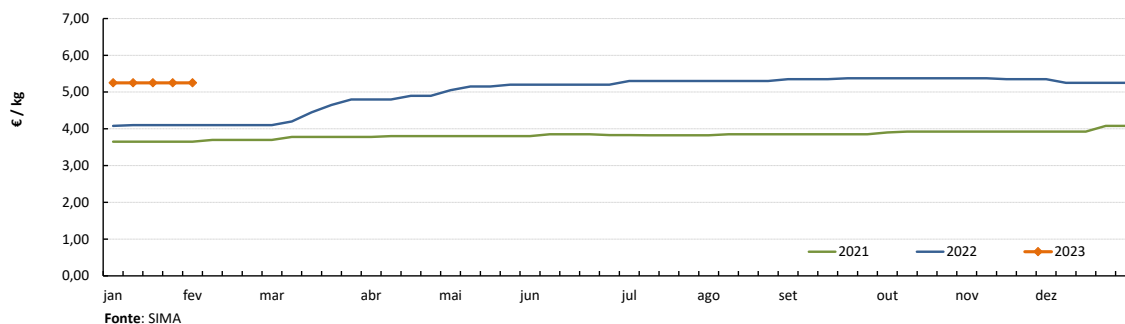

PERNA de FRANGO COM COSTA
Cotação Média Nacional

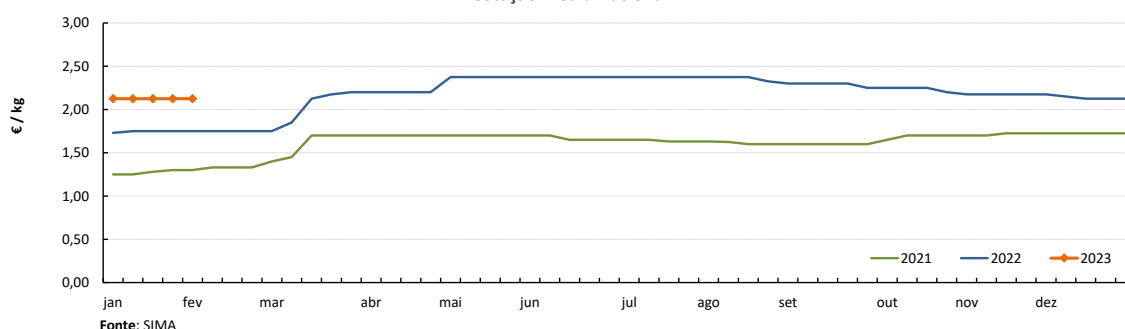

PEITO de PERU
Cotação Média Nacional

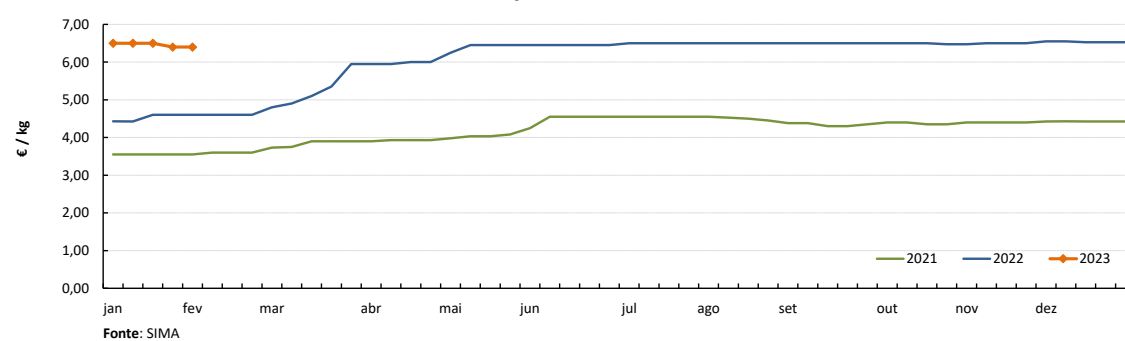

PERNA de PERU
Cotação Média Nacional

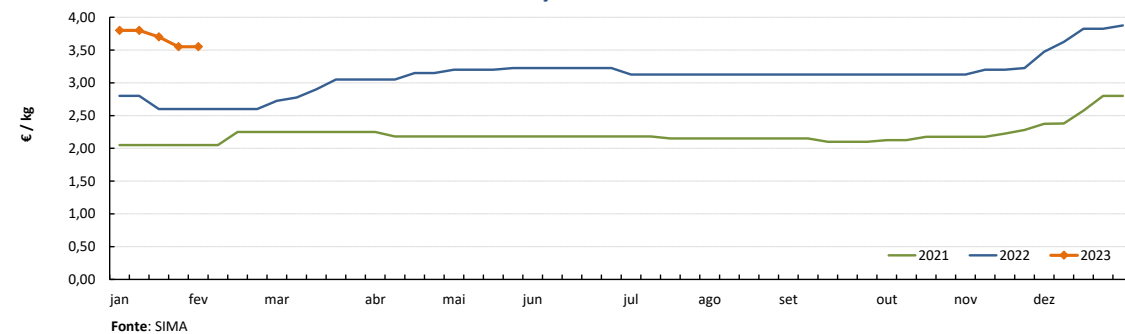

Notas: 1) A recolha de cotações do peito e perna de peru iniciou-se na semana 27 de 2020
2) A recolha de cotações do peito e perna de frango iniciou-se na semana 01 de 2021

CONJUNTURA SEMANAL - OVOS

Na semana em análise as cotações médias nacionais dos ovos, na produção (ovo a peso de 60 a 68 g) e classificados e embalados (ovotermo) das classes de peso M e L mantiveram-se de novo estáveis em relação à semana anterior. As cotações dos ovos classificados e embalados (ovotermo) das classes de peso M e L não apresentaram quaisquer alterações, pela 13ª semana consecutiva.

Na região da Beira Litoral a oferta e a procura de ovo foram médias nas duas áreas de mercado, Dão-Lafões e Litoral Centro. A relação oferta-procura encontra-se relativamente equilibrada. Esta semana a procura aumentou ligeiramente, o que é normal para a 1ª semana do mês. A oferta é suficiente, mas pontualmente verifica-se alguma falta de ovos das classes M e L (Litoral Centro). Completa estabilidade de cotações dos ovos de gaiola na produção e dos ovos de gaiola classificados de todas as classes de peso, nas duas áreas analisadas. Na área de mercado da Beira Litoral a oferta de ovos classificados de solo e de ar livre foi média e a procura animada; estabilidade generalizada de cotações.

Na região do Ribatejo e Oeste, na área de mercado do Ribatejo e Oeste, a oferta de ovo foi relativamente abundante e a procura animada. A procura continua superior à oferta. Completa estabilidade de cotações.

Nota: Iniciou-se na semana 04 de 2021 a recolha de cotações dos **ovos de solo** (classes de peso M e L) e dos **ovos de ar livre** (classe M/L), pelo que os ovos que se acompanhavam até esta altura passaram a designar-se **ovos de gaiola**. As áreas de mercado para os novos produtos são Beira Litoral Gr. e Ribatejo e Oeste Gr.

COTAÇÕES MÉDIAS NACIONAIS - SEMANAIS

PRODUTO (Ovos de Gaiola)	Unidade de Comercialização	Estádio de Comercialização	MÉDIA DA SEMANA	Variação Percentual		
				Semana anterior	Semana homóloga do ano anterior	Semana homóloga do Triénio 2020-2022
Ovo classificado L embalado	€ / Dúzia	porta do cliente	2,05	0,0	70,8	92,2
Ovo classificado M embalado	€ / Dúzia	porta do cliente	1,95	0,0	77,3	101,7
Ovo a peso de 60-68 g	€ / kg	saída do aviário	2,00	0,0	90,5	118,2

NOTA: Classes de peso dos ovos: XL: > ou = 73 g L: > ou = a 63 g e < 73 g M: > ou = a 53 g e < 63 g S: < 53 g

Gráficos de cotações mais frequentes

OVO de GAIOLA CLASSIFICADO L EMBALADO (ovotermo)
Cotação Média Nacional

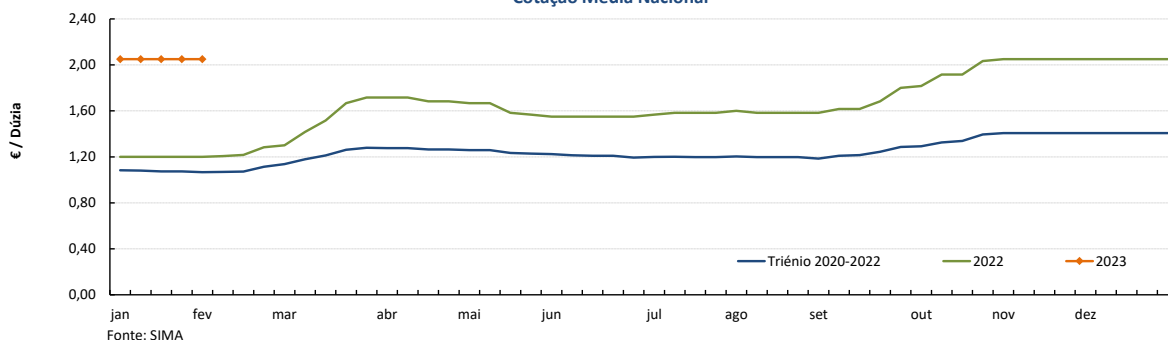

OVO de GAIOLA CLASSIFICADO M EMBALADO (ovotermo)
Cotação Média Nacional

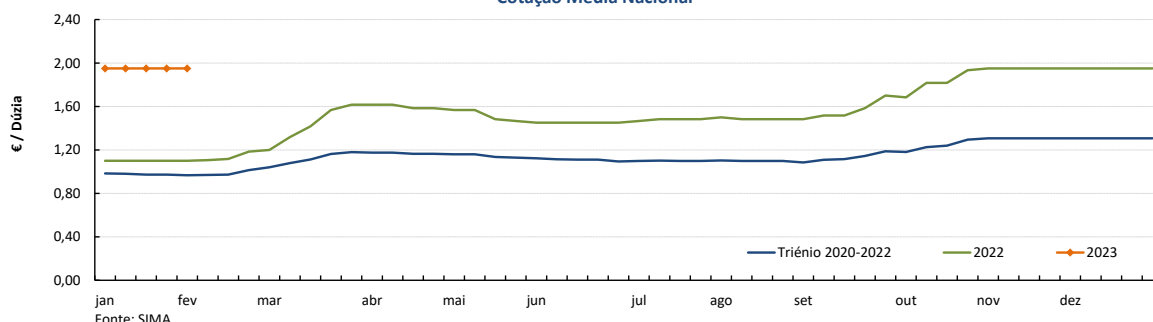

Ovos

30-01 a 05-02-2023

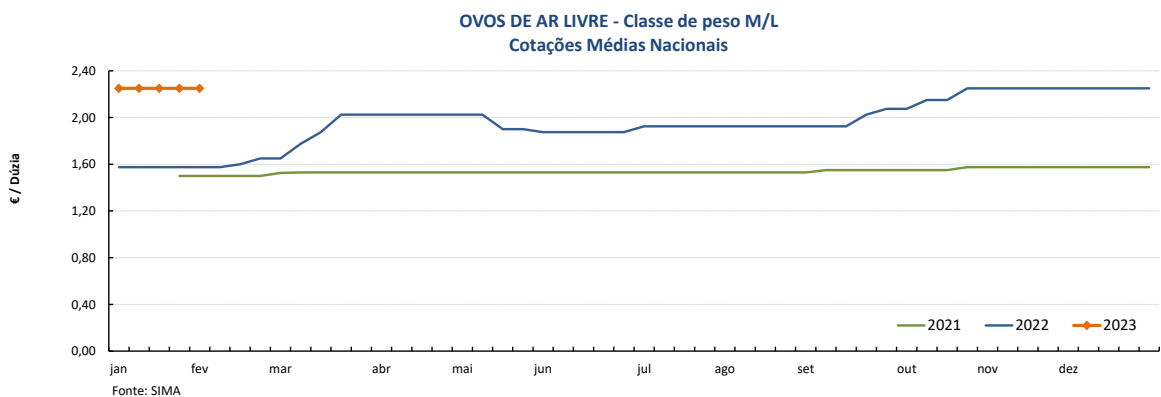
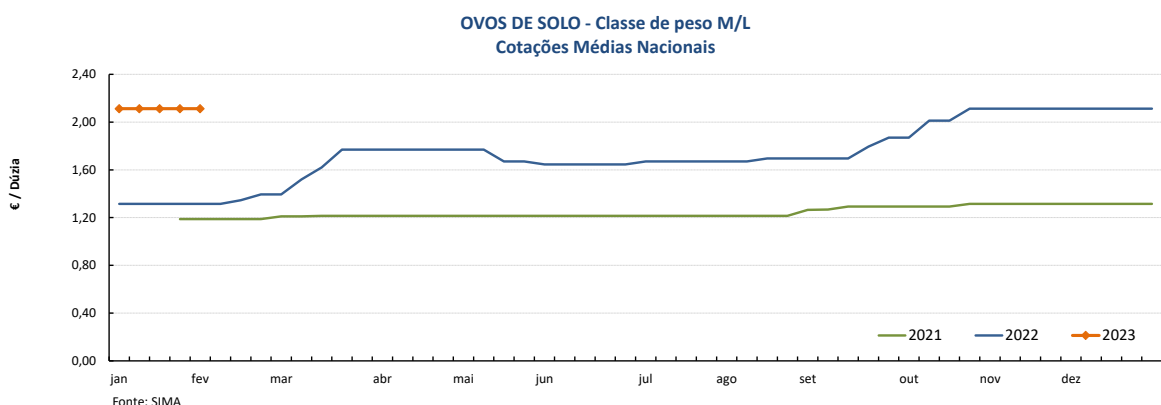
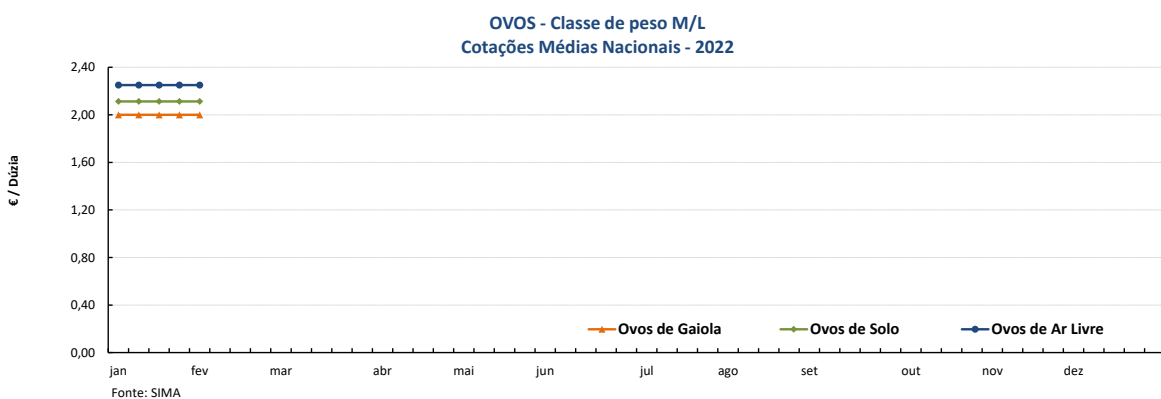
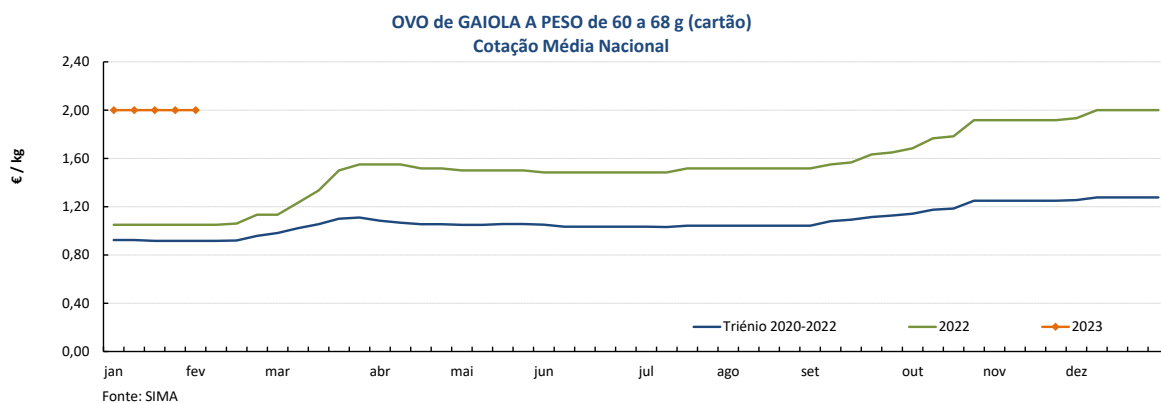

COTAÇÕES MÉDIAS NACIONAIS - MENSAIS

PRODUTO	Unidade de Comercialização	Estádio de Comercialização	janeiro 2023	VARIÇÃO PERCENTUAL		
				dezembro 2022	janeiro 2022	janeiro do Triénio 2020-2022
Ovo classif. L embalado	€/ dúzia	entrada centro abate	2,05	0,0	70,8	90,6
Ovo classif. M embalado	€/ dúzia	porta do cliente	1,95	0,0	77,3	99,9
Ovo a peso de 60-68 g	€/ kg	porta do cliente	2,00	0,7	90,5	117,4

Aves e Ovos

30-01 a 05-02-2023

PREÇOS MÉDIOS DE MERCADO NA UNIÃO EUROPEIA

FRANGO 65 % (€ / 100 kg Peso carcaça)

PAÍSES	SEMANA DE		VAR % Semana Anterior
	23/01 a 29/01/2023	16/01 a 22/01/2023	
Bélgica	0,00	236,36	
Bulgária	207,81	208,80	-0,5
República Checa	255,70	253,44	0,9
Dinamarca	0,00	0,00	
Alemanha	402,00	402,00	0,0
Estónia	0,00	0,00	
Grécia	0,00	0,00	
Espanha	207,34	207,34	0,0
França	300,00	300,00	0,0
Croácia	253,00	253,00	0,0
Irlanda	256,00	0,00	
Itália	291,00	293,00	-0,7
Chipre	234,04	234,04	0,0
Letónia	0,00	0,00	
Lituânia	223,49	229,34	-2,6
Hungria	250,67	245,37	2,2
Malta	286,67	286,67	0,0
Países Baixos	0,00	0,00	
Áustria	370,92	368,38	0,7
Polónia	178,11	165,57	7,6
Portugal	215,00	222,50	-3,4
Romenia	204,26	201,67	1,3
Eslovénia	318,98	287,81	10,8
Eslováquia	250,41	244,28	2,5
Finlândia	337,68	338,02	-0,1
Suécia	306,56	318,83	-3,8
U.E.	256,92	253,40	1,4

Preços de Mercado do Frango 65%

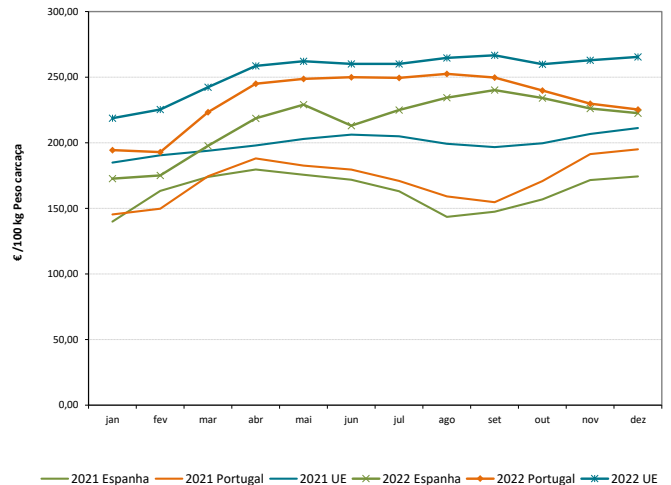

OVOS média classes L / M (€ / 100 kg)

PAÍSES	SEMANA DE		VAR % Semana Anterior
	23/01 a 29/01/2023	16/01 a 22/01/2023	
Bélgica	0,00	269,84	
Bulgária	224,96	229,13	-1,8
República Checa	236,44	232,94	1,5
Dinamarca *	0,00	0,00	
Alemanha *	246,96	246,10	0,3
Estónia	219,39	226,76	-3,3
Grécia	0,00	0,00	
Espanha	227,81	224,89	1,3
França	255,34	255,34	0,0
Croácia	290,32	292,71	-0,8
Irlanda	215,77	216,47	-0,3
Itália	0,00	0,00	
Chipre	170,79	170,79	0,0
Letónia	193,05	191,30	0,9
Lituânia	195,90	192,41	1,8
Hungria	277,27	273,60	1,3
Malta	206,33	206,33	0,0
Países Baixos *	260,00	260,00	0,0
Áustria *	270,87	270,11	0,3
Polónia	261,49	270,37	-3,3
Portugal	244,71	244,71	0,0
Romenia	197,91	203,99	-3,0
Eslovénia	210,00	215,63	-2,6
Eslováquia	237,38	235,44	0,8
Finlândia	203,93	207,09	-1,5
Suécia *	0,00	243,27	
U.E.	246,87	247,38	-0,2

Preços de Mercado dos Ovos L / M

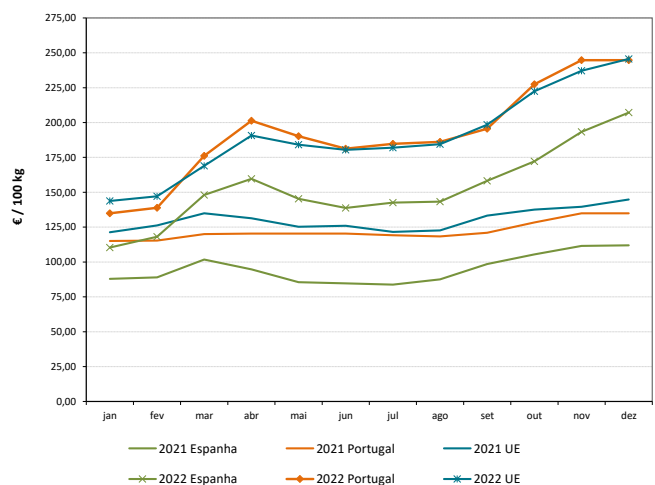

* produção de ovos no solo; todos os outros países produção em gaiola

Fonte: Comissão Europeia - Regulamento de Execução (UE) 2017/1185

Aves e Ovos

30-01 a 05-02-2023

COMÉRCIO INTERNACIONAL DE OVOS - janeiro a novembro

	ENTRADAS		SAÍDAS		Var. % ENTRADAS 22/21	Var. % SAÍDAS 22/21
	2022	2021	2022	2021		
1000 unidades						
Ovos de galinha frescos	109 430	103 813	163 638	177 469	5,4	-7,8
Ovos de outras aves frescos ou conservados	5 455	5 164	125 355	135 011	5,6	-7,2
Ovos de outras aves domésticas frescos ou conservados	11 415	10 224	340 411	1 616	11,6	20 965,0
TOTAL	126 300	119 201	629 404	314 096	6,0	100,4
1 000 €						
Ovos de galinha frescos	8 928	6 575	13 413	8 882	35,8	51,0
Ovos de outras aves frescos ou conservados	460	350	9 768	7 305	31,6	33,7
Ovos de outras aves domésticas frescos ou conservados	1 065	830	631	299	28,3	110,9
TOTAL	10 453	7 754	23 811	16 485	34,8	44,4

Fonte: INE (2022 - dados preliminares)

COMÉRCIO INTERNACIONAL DE AVES - janeiro a novembro

	ENTRADAS		SAÍDAS		Var. % ENTRADAS 22/21	Var. % SAÍDAS 22/21
	2022	2021	2022	2021		
tonelada						
Carne galos/galinhas fresca ou refrigerada	2 758,1	1 831,4	10 018,2	11 448,2	50,6	-12,5
Carne galos/galinhas congelada	2 287,9	1 862,1	3 431,8	3 964,7	22,9	-13,4
Carne peru/perua congelada	736,8	684,4	44,9	45,0	7,7	-0,3
Carne peru/perua fresca ou refrigerada	823,5	502,4	6,0	35,9	63,9	-83,4
Pedaços/Miudezas galos/galinhas congelada	23 908,2	19 812,9	12 375,0	6 323,9	20,7	95,7
Pedaços/Miudezas galos/galinhas fresca ou refrigerada	16 900,5	15 347,5	1 234,4	1 542,6	10,1	-20,0
Pedaços/Miudezas peru/perua congelada	5 371,4	5 148,7	7 375,0	6 671,9	4,3	10,5
Pedaços/Miudezas peru/perua fresca ou refrigerada	11 790,0	14 779,3	332,9	458,9	-20,2	-27,5
TOTAL Galos/Galinhas	45 854,7	38 853,8	27 059,4	23 279,4	18,0	16,2
TOTAL Peru/Perua	18 721,7	21 114,8	7 758,8	7 211,8	-11,3	7,6
1 000 €						
Carne galos/galinhas fresca ou refrigerada	6 282,1	3 298,4	19 788,2	17 561,6	90,5	12,7
Carne galos/galinhas congelada	5 109,7	2 937,5	5 798,2	4 991,3	73,9	16,2
Carne peru/perua congelada	2 059,0	1 438,7	194,7	85,3	43,1	128,3
Carne peru/perua fresca ou refrigerada	2 402,1	1 052,0	16,8	69,6	128,3	-75,8
Pedaços/Miudezas galos/galinhas congelada	53 018,8	30 213,8	30 012,8	7 558,2	75,5	297,1
Pedaços/Miudezas galos/galinhas fresca ou refrigerada	54 920,2	37 098,9	2 647,3	1 525,4	48,0	73,6
Pedaços/Miudezas peru/perua congelada	13 161,3	9 206,4	11 433,4	7 345,9	43,0	55,6
Pedaços/Miudezas peru/perua fresca ou refrigerada	55 894,9	46 943,4	901,3	1 084,4	19,1	-16,9
TOTAL Galos/Galinhas	119 330,7	73 548,5	58 246,6	31 636,5	62,2	84,1
TOTAL Peru/Perua	73 517,2	58 640,5	12 546,2	8 585,1	25,4	46,1

Fonte: INE (2022 - dados preliminares)

Aves e Ovos

30-01 a 05-02-2023

ÍNDICE DE PREÇOS DE PRODUTOS AGRÍCOLAS NO PRODUTOR (Base 2015)

(Continente)

	dezembro 2022	novembro 2022	dezembro 2021	Var. % Mês anterior	Var. % Mês ano anterior
Aves de Capoeira	130,77	130,71	97,41	0,0	34,2
Ovos	213,45	213,45	120,48	0,0	77,2

Fonte: INE

ABATES APROVADOS PARA CONSUMO

janeiro a novembro (Portugal)

	tonelada		Var. (%) Acumulado ano anterior
	2022	2021	
Frangos de carne	273 381	259 605	5,31
Peru	41 400	44 587	-7,15

Fonte: INE (dados provisórios)

PRODUÇÃO DE OVOS PARA CONSUMO

janeiro a novembro (Portugal)

	1000 unidades		Var. (%) Acumulado ano anterior
	2022	2021	
Ovos	1 752 268	1 652 192	6,06

Frangos de carne - Abates aprovados para consumo

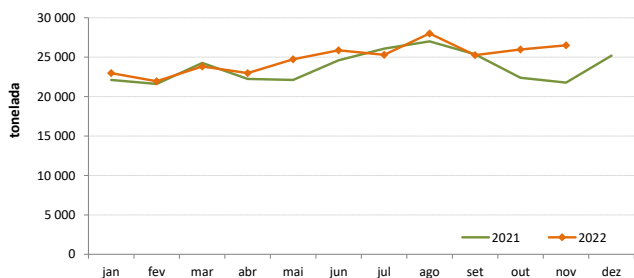

Peru - Abates aprovados para consumo

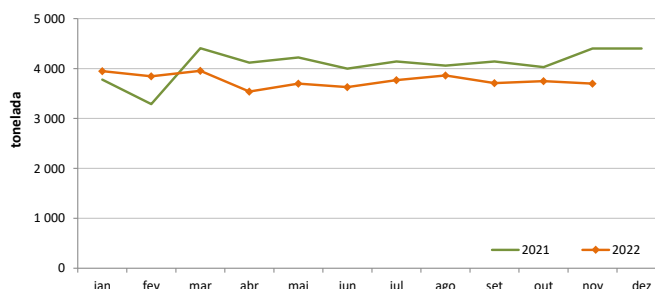

Produção de Ovos de galinha para consumo

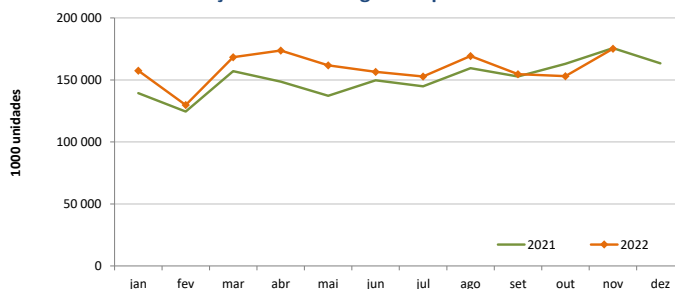

O conhecimento do mercado é a chave do sucesso!

O disponibiliza informação essencial para os empresários agrícolas e outros agentes tomarem as melhores decisões

Para consulta de preços de produtos agrícolas consultar o site: regsima.gpp.pt/regsima/consulta/

Coordenação Central
Gabinete de Planeamento, Políticas e Administração Geral
Direção de Serviços de Estatística
Divisão de Estatística

tel: 213 234 600

SISTEMA DE INFORMAÇÃO DE MERCADOS AGRÍCOLAS
Praça do Comércio, 1149-010 Lisboa

e-mail: sima@gpp.pt

As Newsletter do SIMA podem também ser consultadas no facebook em: <https://www.facebook.com/SIMA.Portugal>