

Suínos

DESTAQUE SEMANAL

Na semana em análise as cotações médias nacionais dos porcos classe E e classe S mantiveram-se novamente estáveis em relação à semana anterior, pela 8ª semana consecutiva. No caso dos leitões, a cotação média nacional dos animais de <12 kg sofreu uma nova redução (-23 cêntimos / kg); estabilidade dos leitões de 19-25 kg.

COTAÇÕES MÉDIAS NACIONAIS - SEMANAIS

PRODUTO	Unidade de Comercialização	Estádio de Comercialização	MÉDIA DA SEMANA	Variação Percentual		
				Semana anterior	Semana homóloga do ano anterior	Semana homóloga do Triénio 2020-2022
Porco classe E (57%*)	€/ kg P.C.	Entrada Matadouro	2,18	0,0	67,4	36,3
Porco classe S	€/ kg P.C.	Entrada Matadouro	2,18	0,0	66,9	34,9
Leitão até 12 kg	€/ kg P.V.	Saída Produção	4,23	-5,2	20,2	20,9
Leitão 19 a 25 kg	€/ kg P.V.	Saída Produção	2,95	0,0	59,5	38,3

Nota: 1)* Carne magra em % de peso da carcaça (ver nota na página 4)

2) kg P.C. - kg de Peso carcaça; kg P.V. - kg de Peso vivo

Gráficos de cotações mais frequentes

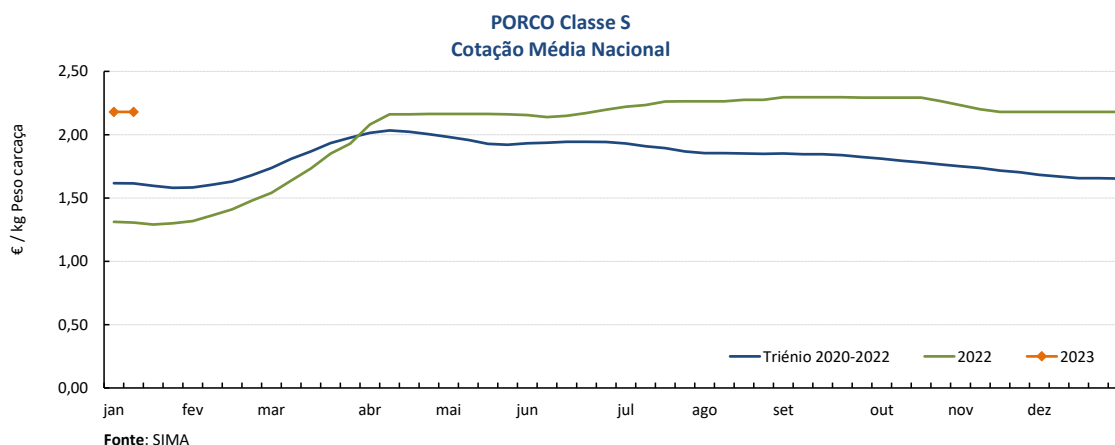
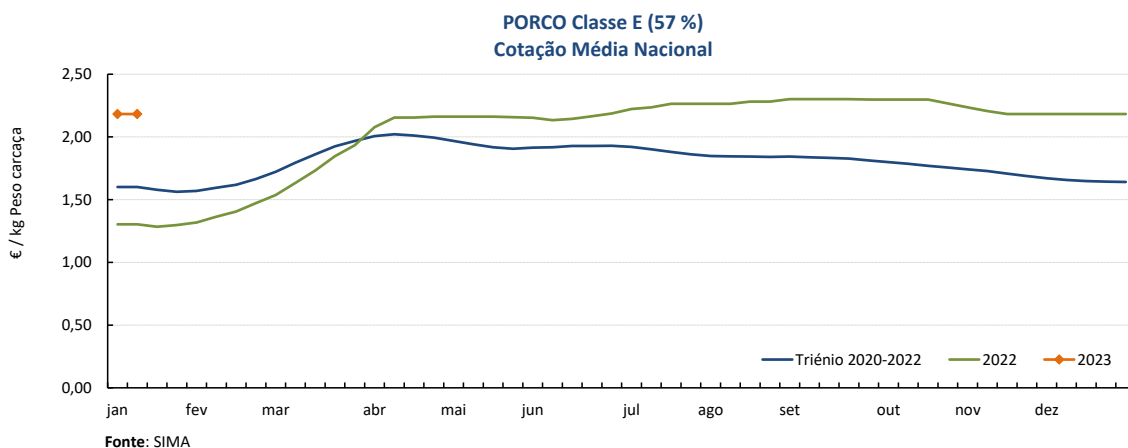

Suínos

09-01 a 15-01-2023

Gráficos de cotações mais frequentes

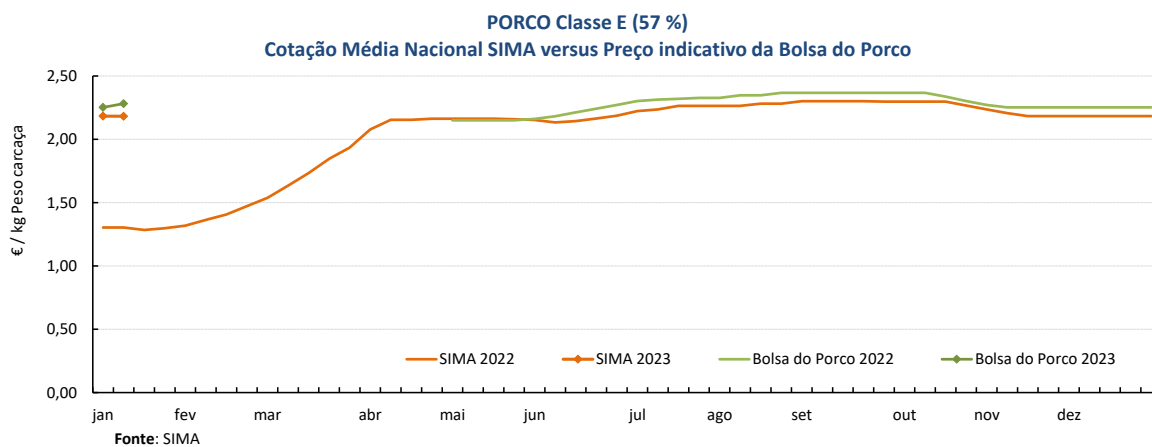
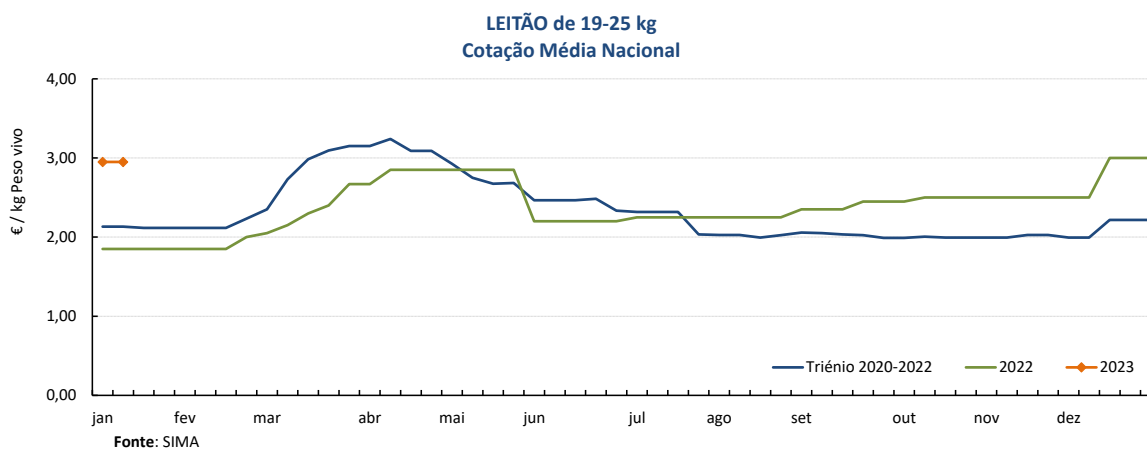
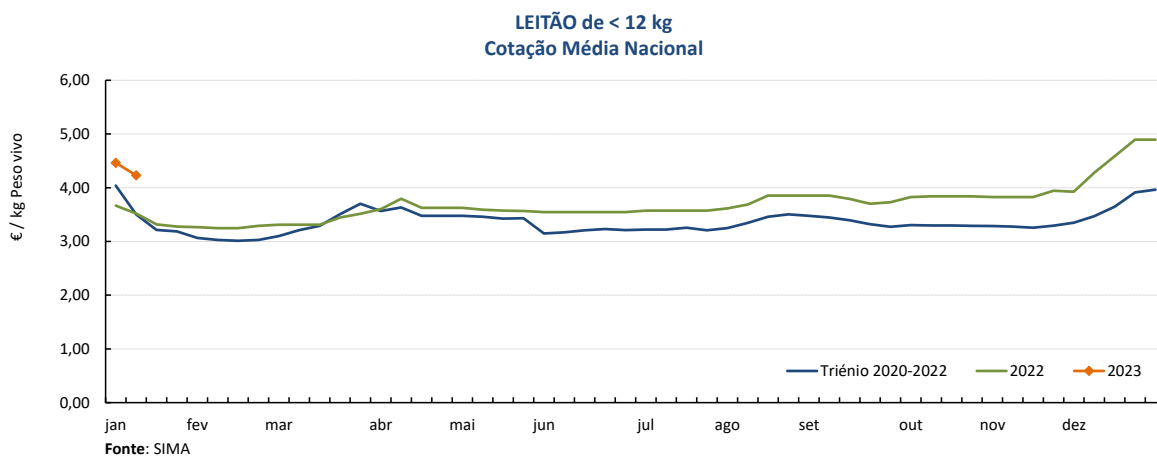

Suínos

09-01 a 15-01-2023

Cotações em Bolsas / Mercados UE

1. PORTUGAL - BOLSA DO PORCO (MONTIJO)

PRODUTO	Unidade de Comercialização	Unidade de Comercialização	Preço indicativo (€)				Variação Semana Anterior (€/kg)
			22/12/2022	29/12/2022	05/01/2023	12/01/2023	
Porco classe E - 57% de músculo (à entrada do matadouro)	€/kg	Peso carcaça	2,252	2,252	2,252	2,282	0,030

Nota: A partir da Sessão 1 de 2017 a Bolsa do Porco passou a apresentar apenas a variação em relação à semana anterior e na Sessão 18 de 2022 voltou a fixar semanalmente um preço indicativo não vinculativo

2. ESPANHA

2.1. LÉRIDA - BOLSA

PRODUTO	Unidade de Comercialização	Cotação (€)		Variação Semana Anterior (€/kg)	Variação Semana Anterior (%)	
		05/01/2023	12/01/2023			
Porco Acabado de Lérida "Normal"	€/kg	Peso vivo	1,645	1,665	0,020	1,2
Porco Acabado de Lérida "Normal"	€/kg	Peso carcaça	2,164	2,191	0,026	
Leitão (20 kg)	€/Unidade		63,00	65,00	2,000	3,2

2.2. BINEFAR - BOLSA

PRODUTO	Unidade de Comercialização	Cotação (€)		Variação Semana Anterior (€/kg)	Variação Semana Anterior (%)	
		28/12/2022	04/01/2023			
Porco "Normal"	€/kg	Peso vivo	1,645	1,645	0,000	0,0
Porco "Normal"	€/kg	Peso carcaça	2,164	2,164	0,000	
Leitão de 16-18 kg	€/Unidade		84,00	84,00	0,000	0,0

3. FRANÇA - BRETANHA

PRODUTO	Unidade de Comercialização	Cotação (€)		Variação Semana Anterior (€/kg)	Variação Semana Anterior (%)	
		05/01/2023	12/01/2023			
Porco 56 TMP * (80-102 kg)	€/kg	Peso carcaça	1,878	1,901	0,023	1,2
Porco de reforma	€/kg	Peso carcaça	1,264	1,288	0,024	1,9

* Taxa de músculo das peças

4. DINAMARCA

PRODUTO	Unidade de Comercialização	Cotação em DKK		Cotação em €		Variação Semana Anterior (%)	
		sem 02/2023	sem 03/2023	sem 02/2023	sem 03/2023		
Porco 61 % carne - 72,0-96,9 kg	kg	Peso carcaça	12,00	11,70	1,61	1,57	-2,5

5. PAÍSES BAIXOS - BOLSA

PRODUTO	Unidade de Comercialização	Cotação (€)		Variação Semana Anterior (€/kg)	Variação Semana Anterior (%)	
		sem 01/2023	sem 02/2023			
Porco 56 % carne	€/kg	Peso carcaça	1,86	1,86	0,000	0,0
Leitão	€/Unidade		56,50	57,00	-	0,9

6. ALEMANHA

PRODUTO	Unidade de Comercialização	Cotação (€)		Variação Semana Anterior (€/kg)	Variação Semana Anterior (%)	
		04/01/2023	11/01/2023			
Porco 56 % carne	€/kg	Peso carcaça	2,00	2,00	0,000	0,0

PREÇOS MÉDIOS DE MERCADO NA UNIÃO EUROPEIA

PORCO CLASSE E (€ / 100 kg Peso carcaça)

PAÍSES	SEMANA DE	SEMANA DE	VAR %
	26/12/22 a 01/01/23	19/12 a 25/12/2022	
Bélgica	190,01	188,24	0,9
Bulgária	255,71	254,91	0,3
República Checa	204,18	204,88	-0,3
Dinamarca	183,96	186,49	-1,4
Alemanha	208,93	208,16	0,4
Estónia	191,68	192,43	-0,4
Grécia			
Espanha	200,55	203,34	-1,4
França	194,00	193,00	0,5
Croácia		205,44	
Irlanda	203,12	203,41	-0,1
Chipre	233,98	232,16	0,8
Letónia	227,15	231,30	-1,8
Lituânia	214,48	213,26	0,6
Luxemburgo	203,68	203,68	0,0
Hungria	210,62	212,68	-1,0
Malta	226,74	226,59	0,1
Países Baixos	176,41	180,51	-2,3
Áustria	218,98	216,65	1,1
Polónia	210,60	211,38	-0,4
Portugal	218,28	218,28	0,0
Romenia	226,09	229,91	-1,7
Eslovénia	215,55	219,05	-1,6
Eslováquia	169,52	214,52	-21,0
Finlândia	225,91	224,63	0,6
Suécia	231,83	232,96	-0,5
U.E.	203,64	204,52	-0,4

Nota:

As carcaças dos suínos são divididas em classes de acordo com o teor estimado de carne magra em percentagem de peso da carcaça e classificadas em conformidade (Grelha de Classificação SEUROP):

Classe S (Superior) - 60% ou mais

Classe E (Excelente) - 55% ou mais, mas menos de 60%

Preços de Mercado do Porco classe E na UE

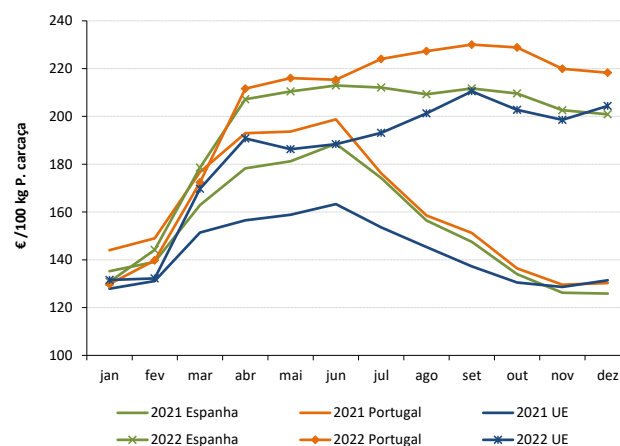

PORCO CLASSE S (€ / 100 kg Peso carcaça)

Bélgica	199,43	199,63	-0,1
República Checa	209,88	210,00	-0,1
Dinamarca	188,53	192,00	-1,8
Alemanha	212,30	211,96	0,2
Estónia	195,25	194,01	0,6
Grécia			
Espanha	208,46	209,47	-0,5
França	201,00	201,00	0,0
Croácia		206,50	
Irlanda	203,69	203,71	0,0
Letónia	217,69	218,68	-0,5
Lituânia	210,49	208,48	1,0
Luxemburgo	210,59	210,59	0,0
Hungria	214,84	216,28	-0,7
Malta	227,21	226,58	0,3
Países Baixos	177,55	181,65	-2,3
Áustria	228,95	227,93	0,4
Polónia	211,73	212,52	-0,4
Portugal	218,03	218,03	0,0
Romenia	228,24	234,22	-2,6
Eslovénia	235,48	235,54	0,0
Eslováquia	171,50	202,56	-15,3
Finlândia	232,80	230,35	1,1
Suécia	234,79	234,86	0,0
U.E.	205,47	206,46	-0,5

Preços de Mercado do Porco classe S na UE

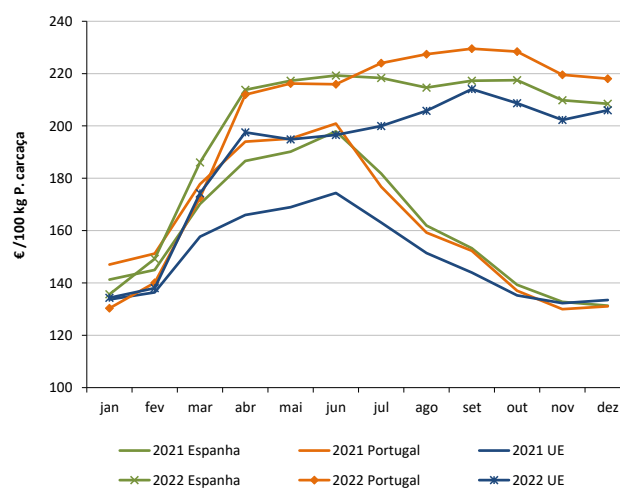

LEITÕES de cerca de 25 kg (€ / Unidade)

Bélgica	64,00	64,00	0,0
República Checa			
Dinamarca	60,11	62,66	-4,1
Alemanha	64,80	64,80	0,0
Estónia			
Espanha	68,02	66,25	2,7
França	50,50	50,00	1,0
Croácia		66,58	
Itália		87,53	
Letónia	51,14	54,13	
Hungria			
Países Baixos	50,75	50,75	0,0
Portugal	60,00	60,00	0,0
Finlândia	49,07	50,51	-2,9
Suécia	86,47	86,58	-0,1
U.E.	63,46	63,22	0,4

Preços de Mercado dos Leitões de 25 kg na UE

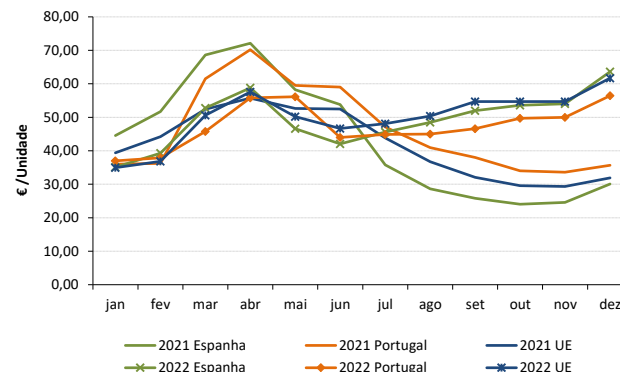

Fonte: Comissão Europeia - Regulamento de Execução (UE) 2017/1185

Suínos

09-01 a 15-01-2023

ÍNDICE DE PREÇOS DE PRODUTOS AGRÍCOLAS NO PRODUTOR (Base 2015)

(Continente)

	novembro 2022	outubro 2022	novembro 2021	Var. % Mês anterior	Var. % Mês ano anterior
Suínos	147,91	153,97	85,77	-3,9	72,4

FONTE: INE

ABATES APROVADOS PARA CONSUMO - janeiro a novembro

(Portugal)

	Cabeças		tonelada		Variação período homólogo do ano anterior (%)	
	2022	2021	2022	2021	Cabeças	tonelada
Leitões	1 282 245	1 185 495	8 992,8	8 270,5	8,2	8,7
Porcos de Engorda	3 648 859	3 714 026	304 474,5	314 567,8	-1,8	-3,2
Reprodutores	37 105	28 873	5 700,8	4 523,7	28,5	26,0
TOTAL	4 968 209	4 928 394	319 168,1	327 362,1	0,8	-2,5

FONTE: INE (dados provisórios)

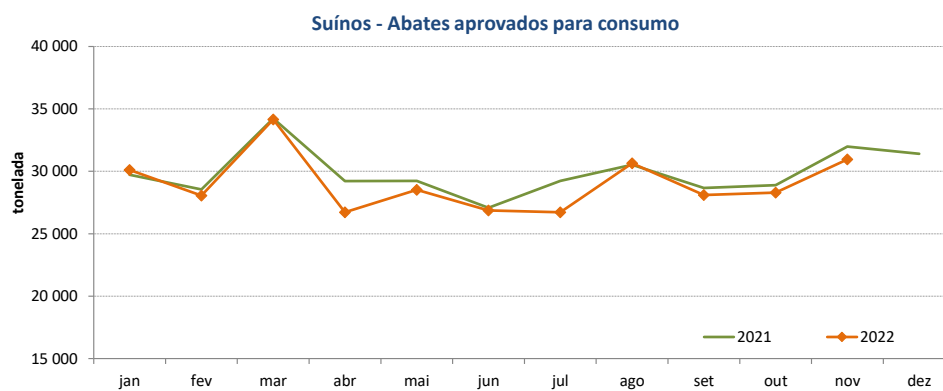

Suínos

09-01 a 15-01-2023

COMÉRCIO INTERNACIONAL - janeiro a novembro

PRODUTO	ENTRADAS		SAÍDAS		Var. %	Var. %
	2022	2021	2022	2021	ENTRADAS 22/21	SAÍDAS 22/21
Cabeças						
Outros Suínos Vivos <50 kg	124 796	146 531	151 039	236 557	-14,8	-36,2
Outros Suínos Vivos >50 kg	807 266	700 263	262 944	239 884	15,3	9,6
Suínos Rep. Raça Pura	56	356	2 585	2 324	-84,3	11,2
TOTAL	932 118	847 150	416 568	478 765	10,0	-13,0
tonelada						
Carne Congelada	24 578	21 078	18 296	28 539	16,6	-35,9
Carne Fresca/Refrigerada	68 083	63 044	11 531	13 363	8,0	-13,7
Outros Suínos Vivos <50 kg	1 382	1 605	2 595	4 745	-13,9	-45,3
Outros Suínos Vivos >50 kg	83 070	72 360	29 439	27 651	14,8	6,5
Suínos Rep. Raça Pura	8	43	364	347	-81,0	4,9
Miudezas	1 541	1 282	8 727	9 132	20,2	-4,4
TOTAL	178 663	159 412	70 952	83 777	12,1	-15,3
1 000 €						
Carne Congelada	72 635	56 950	40 452	61 862	27,5	-34,6
Carne Fresca/Refrigerada	231 335	193 502	30 711	32 675	19,6	-6,0
Outros Suínos Vivos <50 kg	3 951	4 337	7 928	14 076	-8,9	-43,7
Outros Suínos Vivos >50 kg	130 738	94 338	48 631	39 551	38,6	23,0
Suínos Rep. Raça Pura	133	205	426	370	-35,4	15,1
Miudezas	3 365	2 577	9 840	7 365	30,6	33,6
TOTAL	442 156	351 909	137 988	155 899	25,6	-11,5

Nota: estão incluídos os animais vivos e a carne das espécies suínas domésticas e não domésticas (por exemplo os javalis)

FONTE: INE (2022 - dados preliminares)

O conhecimento do mercado é a chave do sucesso!



O SIMA disponibiliza informação essencial para os empresários agrícolas e outros agentes tomarem as melhores decisões

Para consulta de preços de produtos agrícolas consultar o site: regsima.gpp.pt/regsima/consulta/

Coordenação Central

Gabinete de Planeamento, Políticas e Administração Geral
Direção de Serviços de Estatística
Divisão de Estatística

tel: 213 234 600

SISTEMA DE INFORMAÇÃO DE MERCADOS AGRÍCOLAS

e-mail: sima@gpp.pt
Praça do Comércio, 1149-010 Lisboa

As Newsletters do SIMA podem também ser consultadas no facebook em: <https://www.facebook.com/SIMA.Portugal>