

Newsletter - Ovinos e Caprinos

SEMANA 01
02-01 a 08-01-2023

Ovinos

CONJUNTURA SEMANAL - OVINOS

Na semana em análise registou-se uma redução da cotação média nacional dos borregos de <12 kg em relação à semana anterior (-33 cêntimos / kg); estabilidade dos borregos de 22-28 kg e de >28 kg.

Na Beira Interior a oferta de borrego foi fraca na área de mercado da Guarda, relativamente fraca na Cova da Beira e média em Castelo Branco. A procura foi média na Cova da Beira e animada em Castelo Branco e na Guarda. Redução de cotações dos borregos de <12 kg na Cova da Beira (-1,5 € / kg na cot. máx. e -1,0 € / kg nas cot. mín e +freq.).

Na Beira Litoral a oferta e a procura de borrego foram muito fracas nas duas áreas de mercado, Coimbra e Viseu. A procura baixou acentuadamente esta semana nas duas áreas com a passagem das quadras festivas do Natal e Ano Novo, acarretando uma quebra das cotações dos borregos de <12 kg: Coimbra (-1,5 € / kg) e Viseu (-2,0 € / kg).

No Ribatejo e Oeste, na área de mercado do Ribatejo, a oferta e a procura de borrego foram médias. Estabilidade de cotações dos borregos de todas as classes de peso.

No Alentejo a oferta de borrego foi relativamente fraca nas áreas de mercado de Évora e Alentejo Norte e média nas restantes áreas, Alentejo Litoral, Beja, Elvas e Estremoz. A procura foi animada em todas as áreas referidas. A procura de borregos para exportação continua a influenciar positivamente os preços na produção. Esta semana ocorreram diversos decréscimos, fundamentalmente ao nível das cotações máx. dos borregos de 22-28 kg e de >28 kg no Alentejo Litoral, Alentejo Norte e Elvas (-5 a -60 cêntimos / kg).

Em Trás-os-Montes a oferta de borrego foi relativamente fraca e a procura foi relativamente animada. As cotações dos borregos de <12 kg e de 13-21 kg mantiveram-se estáveis nas três áreas de mercado analisadas, Alto Tâmega, Terra Fria e Terra Quente.

COTAÇÕES MÉDIAS NACIONAIS - SEMANAIS

PRODUTO	Unidade de Comercialização	MÉDIA DA SEMANA	VARIACÃO PERCENTUAL		
			Semana Anterior	Semana Homóloga do ano anterior	Semana Homóloga do Quinquénio 2018-2022
Borrego de < 12 kg	€ / kg Peso vivo	5,85	-5,4	21,0	37,2
Borrego de 22-28 kg	€ / kg Peso vivo	4,30	0,0	6,5	28,1
Borrego de > 28 kg	€ / kg Peso vivo	3,88	0,0	7,9	31,1

Gráficos de cotações mais frequentes

BORREGO de <12 kg
Cotação Média Nacional

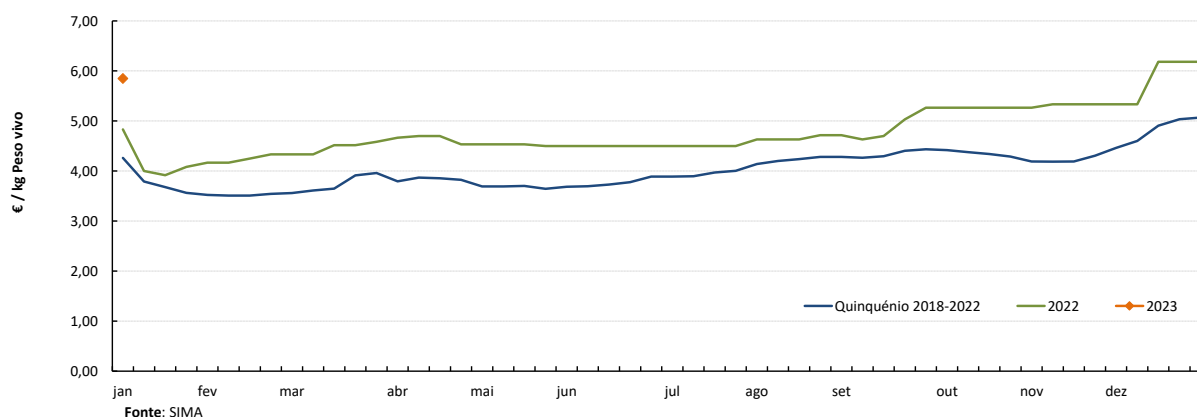

Ovinos

02-01 a 08-01-2023

Gráficos de cotações mais frequentes

BORREGO de 22-28 kg
Cotação Média Nacional

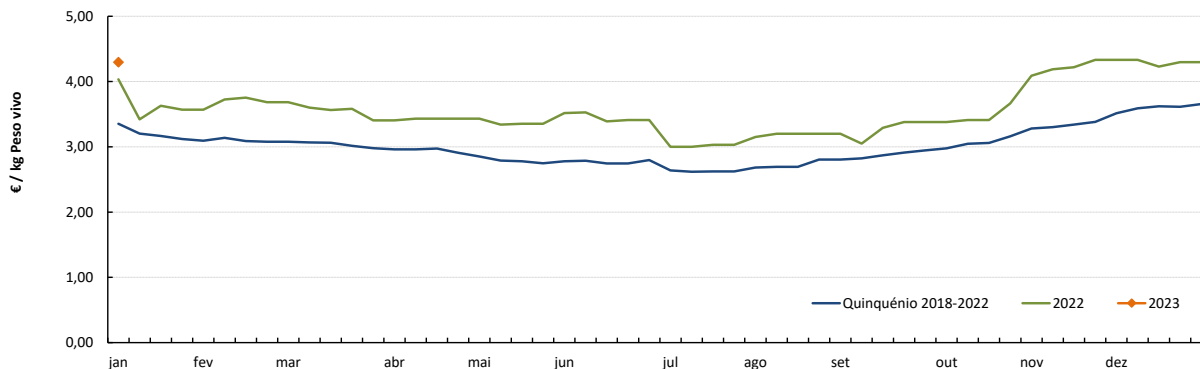

Fonte: SIMA

BORREGO de > 28 kg
Cotação Média Nacional

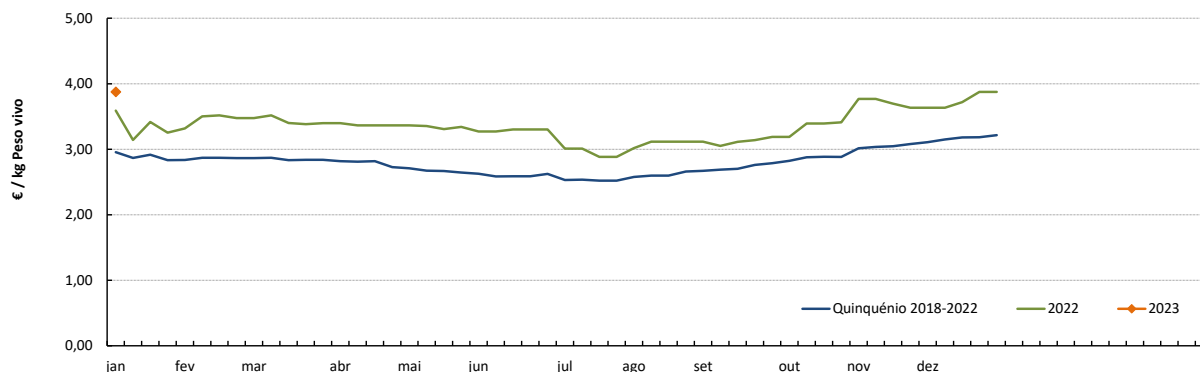

Fonte: SIMA

COTAÇÕES MÉDIAS NACIONAIS - MENSAIS

PRODUTO	Unidade de Comercialização	dezembro 2022	Variação Percentual		
			novembro 2022	dezembro 2021	dezembro Quinquénio 2017-2021
Borrego de < 12 kg	€/ kg Peso vivo	5,84	9,9	9,2	28,1
Borrego de 22-28 kg	€/ kg Peso vivo	4,30	2,2	9,5	29,9
Borrego de > 28 kg	€/ kg Peso vivo	3,75	0,8	2,0	26,7

Caprinos

02-01 a 08-01-2023

CONJUNTURA - CAPRINOS

Na semana em análise as cotações médias dos cabritos de <10 kg sofreram uma redução em relação à semana anterior nas regiões da Beira Interior (-66 cêntimos / kg) e da Beira Litoral (-1,25 € / kg). Estabilidade da cotação média regional de Trás-os-Montes.

Na Beira Interior a oferta de cabrito foi fraca nas áreas de mercado da Guarda e da Sertã e relativamente fraca na Cova da Beira. A procura foi fraca na Sertã, média na Cova da Beira e animada na Guarda. De registar alguma dificuldade na alimentação dos animais na Guarda. Diminuição das cotações dos cabritos de <10 kg na Cova da Beira e na Sertã (-1,0 € / kg, em ambos os casos).

Na Beira Litoral, a oferta e a procura de cabrito foram muito fracas nas duas áreas de mercado, Coimbra e Viseu. Em Coimbra ocorreu uma quebra muito significativa dos cabritos de <10 kg (-2,5 € / kg na cot. +freq.); em Viseu, apesar da redução da procura as cotações mantiveram-se estáveis, devido à escassez da oferta.

Em Trás-os-Montes a oferta de cabrito foi relativamente fraca e a procura foi relativamente animada. As cotações dos cabritos de <10 kg não registaram quaisquer alterações em relação à semana anterior nas três áreas de mercado analisadas, Alto Tâmega, Terra Fria e Terra Quente.

No Ribatejo e Oeste, na área de mercado do Ribatejo, a oferta de cabrito foi média e a procura relativamente fraca. Quebra das cotações dos cabritos de <10 kg (-1,5 € / kg nas cot. mín. e máx. e -1,0 € na cot. +freq.).

No Alentejo a oferta de cabrito foi fraca nas duas áreas de mercado, Alentejo Norte e Estremoz. A procura foi relativamente fraca no Alentejo Norte e média em Estremoz. Redução de cotações dos cabritos de <10 kg (-75 a -90 cêntimos / kg) e de >10 kg (-0,75 a -1,05 € / kg) nas duas áreas.

COTAÇÕES MÉDIAS REGIONAIS - SEMANAIS

Cabrito < 10 kg	Unidade de Comercialização	MÉDIA DA SEMANA	VARIÇÃO PERCENTUAL		
			Semana Anterior	Semana Homóloga do ano anterior	Semana Homóloga do Quinquénio 2018-2022
Beira Interior	€/ kg Peso vivo	6,27	-9,6	15,7	22,5
Beira Litoral	€/ kg Peso vivo	6,00	-17,2	26,3	29,0
Trás-os-Montes	€/ kg Peso vivo	7,00	0,0	16,7	23,9

Gráficos de cotações mais frequentes

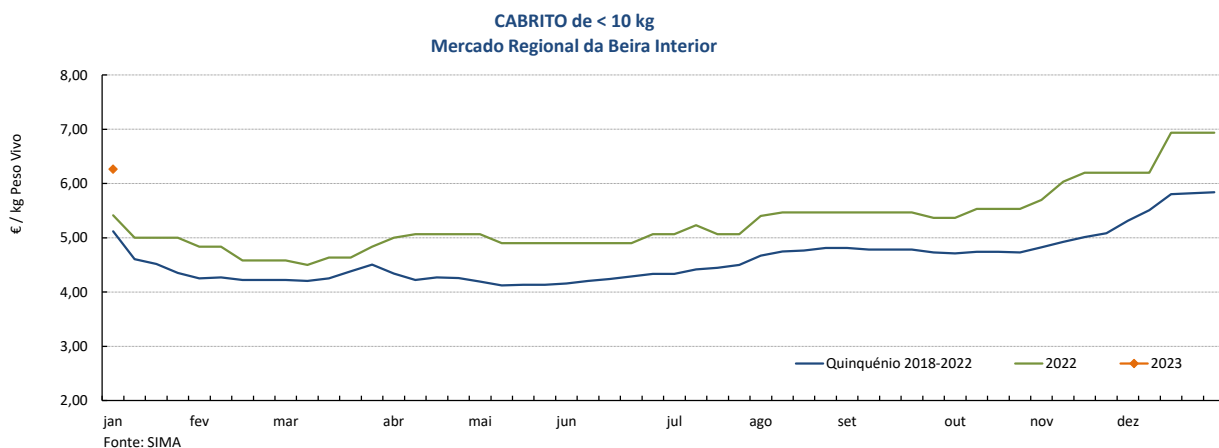

Caprinos

02-01 a 08-01-2023

Gráficos de cotações mais frequentes

CABRITO de < 10 kg
Mercado Regional da Beira Litoral

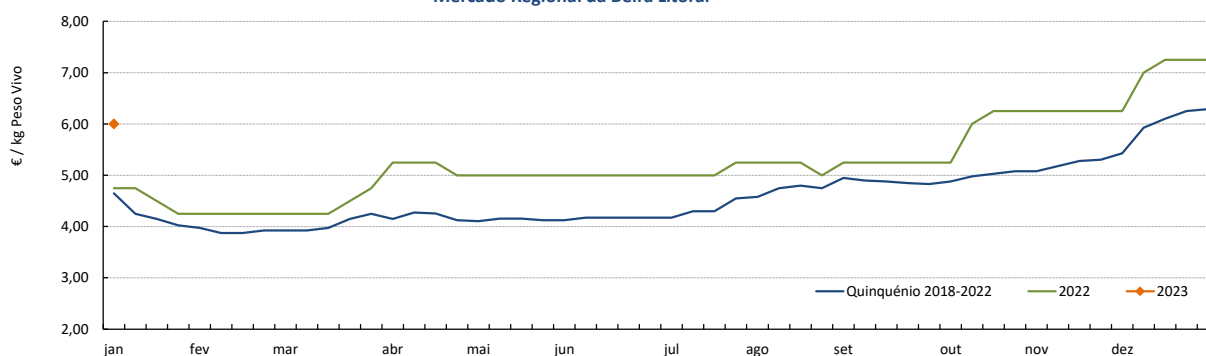

Fonte: SIMA

CABRITO de < 10 kg
Mercado Regional de Trás-os-Montes

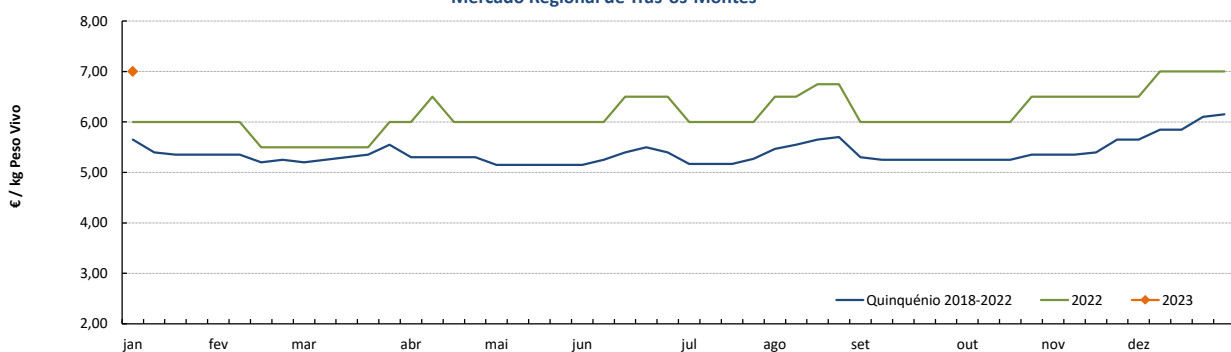

Fonte: SIMA

CABRITO de < 10 kg
Cotações nos Mercados Regionais em 2023

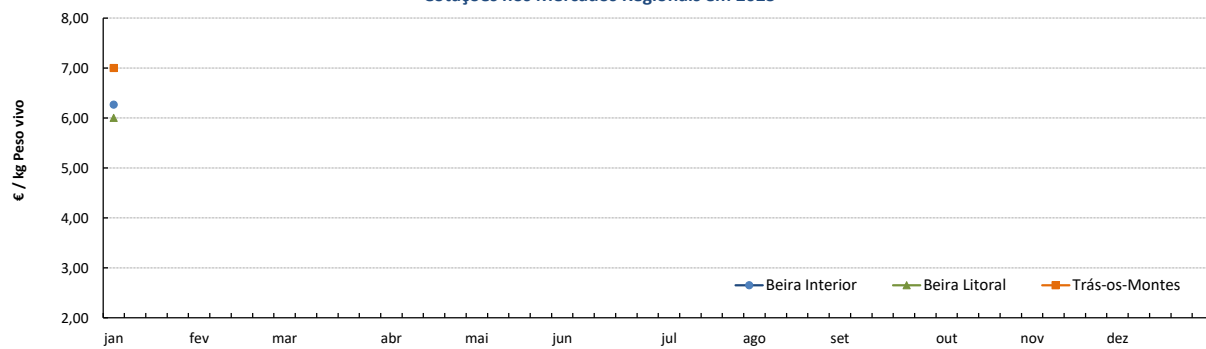

Fonte: SIMA

COTAÇÕES MÉDIAS REGIONAIS - MENSAIS

Cabrito < 10 kg	Unidade de Comercialização	dezembro 2022	Variação Percentual		
			novembro 2022	dezembro 2021	dezembro Quinquénio 2017-2021
Beira Interior	€/ kg Peso vivo	6,64	10,1	6,5	22,6
Beira Litoral	€/ kg Peso vivo	7,00	12,0	5,3	20,1
Trás-os-Montes	€/ kg Peso vivo	6,90	6,2	7,8	22,4

Ovinos

02-01 a 08-01-2023

PREÇOS MÉDIOS DE MERCADO NA UNIÃO EUROPEIA

1. BORREGOS PESADOS

PAÍSES	EUR / 100 kg Peso carcaça		VAR.% Semana Anterior
	SEMANA DE 26/12/22 a 01/01/23	SEMANA DE 19/12 a 25/12/2022	
Bélgica	0,00	0,00	
Alemanha	821,17	771,46	6,4
Estónia	0,00	0,00	
Espanha	749,77	788,30	-4,9
França	856,00	857,00	-0,1
Croácia	0,00	672,35	
Irlanda	650,29	647,37	0,5
Itália	656,00	647,00	1,4
Chipre	729,00	762,00	-4,3
Letónia	529,17	539,59	-1,9
Lituânia	651,87	0,00	
Hungria	0,00	0,00	
Países Baixos	610,19	579,29	5,3
Áustria	0,00	658,00	
Polónia	0,00	0,00	
Portugal	775,00	775,00	0,0
Roménia	392,24	394,34	-0,5
Eslovénia	644,53	642,65	0,3
Finlândia	573,28	573,28	0,0
Suécia	615,53	641,27	-4,0
UE27	751,09	752,72	-0,2

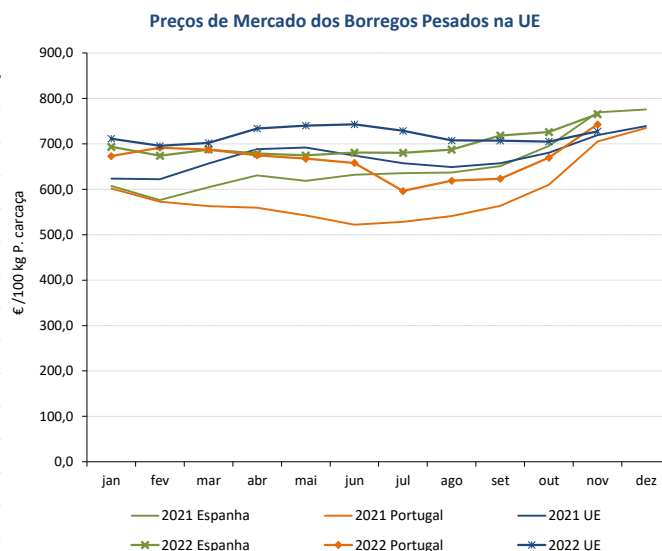

Nota: Em março de 2019 Portugal alterou a metodologia de cálculo do preço dos borregos leves (passando a incluir todas as categorias de borregos com peso de carcaça inferior a 13 Kg) e passou a comunicar o preço dos borregos pesados.

2. BORREGOS LEVES

Bulgária	737,53	726,81	1,5
Estónia	0,00	0,00	
Grécia	0,00	0,00	
Espanha	765,31	813,37	-5,9
Croácia	0,00	799,77	
Itália	820,00	830,00	-1,2
Letónia	485,71	484,96	0,2
Hungria	0,00	978,33	
Polónia			
Portugal	1059,19	1059,19	0,0
Roménia	0,00	0,00	
Eslovénia	621,93	645,66	-3,7
Eslováquia	0,00	0,00	
UE27	750,46	774,87	-3,2

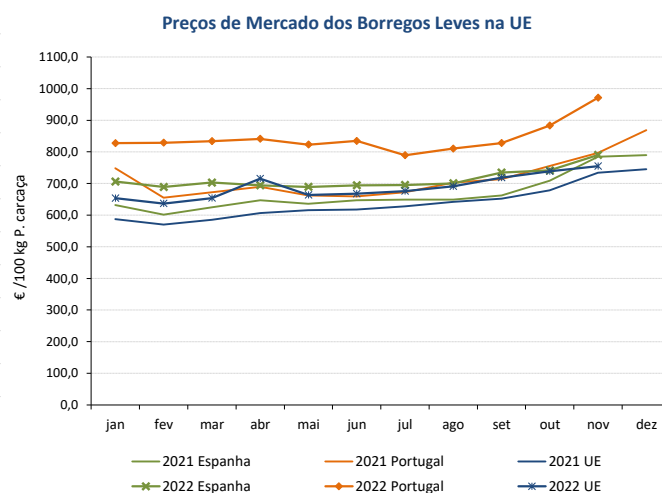

Fonte: Comissão Europeia - Regulamento de Execução (UE) 2017/1185

Ovinos e Caprinos

02-01 a 08-01-2023

COMÉRCIO INTERNACIONAL - janeiro a outubro

PRODUTO	ENTRADAS		SAÍDAS		Var. %	Var. %
	2022	2021	2022	2021	ENTRADAS 22/21	SAÍDAS 22/21
Cabeças						
Outros Ovinos Vivos	148 748	209 049	397 018	413 978	-28,8	-4,1
Ovinos Rep.Raça Pura	15	0	0	0		
Outros Caprinos Vivos	15 184	12 606	351	449	20,5	-21,8
Caprinos Rep.Raça Pura	1 904	1 522	0	0	25,1	
tonelada						
Carne Ovino Congelada	1 426,4	968,7	557,5	578,0	47,2	-3,5
Carne Ovino Fresca/Refrig.	2 940,2	2 696,1	735,0	293,1	9,1	150,8
Outros Ovinos Vivos	4 975,3	5 952,4	15 982,0	15 053,8	-16,4	6,2
Ovinos Rep.Raça Pura	0,9	0,0	0	0,0		
Miudezas Ovino/Cap.	23,2	31,4	470,5	477,5	-26,0	-1,5
Carne Caprino Congelada	572,2	397,0	29,0	77,7	44,2	-62,7
Carne Caprino Fres/Refrig.	671,9	640,9	12,6	4,6	4,8	174,0
Outros Caprinos Vivos	148,9	133,8	14,1	19,2	11,3	-26,4
Caprinos Rep.Raça Pura	11,3	8,5	0,0	0,0	32,2	
TOTAL - Ovinos	9 366,1	9 648,7	17 745,0	16 402,3	-2,9	8,2
TOTAL - Caprinos	1 404,3	1 180,1	55,8	101,5	19,0	-45,0
1 000 €						
Carne Ovino Congelada	12 510,1	5 758,0	2 721,7	2 403,9	117,3	13,2
Carne Ovino Fresca/Refrig.	18 844,0	14 774,0	3 232,2	1 287,6	27,5	151,0
Outros Ovinos Vivos	15 167,6	16 037,9	74 509,5	57 021,2	-5,4	30,7
Ovinos Rep.Raça Pura	12,8	0,0	0	0,0		
Miudezas Ovino/Cap.	48,6	45,6	795,7	626,5	6,5	27,0
Carne Caprino Congelada	4 415,0	2 247,5	280,7	366,3	96,4	-23,4
Carne Caprino Fres/Refrig.	5 288,4	3 770,8	61,1	22,3	40,2	174,2
Outros Caprinos Vivos	751,9	565,4	12,5	16,6	33,0	-24,5
Caprinos Rep.Raça Pura	94,8	56,4	0,0	0,0	68,3	
TOTAL - Ovinos	46 583,0	36 615,5	81 259,2	61 339,1	27,2	32,5
TOTAL - Caprinos	10 550,2	6 640,1	354,3	405,2	58,9	-12,5

FONTE: INE (2022 - dados preliminares)

Ovinos e Caprinos

02-01 a 08-01-2023

ÍNDICE DE PREÇOS DE PRODUTOS AGRÍCOLAS NO PRODUTOR (Base 2015)

(Continente)

	novembro 2022	outubro 2022	novembro 2021	Var. % Mês anterior	Var. % Mês ano anterior
Ovinos e Caprinos	154,55	130,33	141,59	18,6	9,2

FONTE: INE

ABATES APROVADOS PARA CONSUMO - janeiro a outubro

(Portugal)

	Cabeças		tonelada		Variação período homólogo do ano anterior (%)	
	2022	2021	2022	2021	Cabeças	tonelada
Borregos de <10 Kg	145 182	141 937	940,7	936,4	2,3	0,5
Borregos de >10 Kg	330 868	372 600	4 659,8	5 245,0	-11,2	-11,2
Adultos	94 814	78 496	2 188,1	1 673,9	20,8	30,7
TOTAL - Ovinos	570 864	593 033	7 788,6	7 855,3	-3,7	-0,8
Cabritos	72 456	63 720	419,0	367,7	13,7	14,0
Adultos	16 615	12 101	281,2	212,3	37,3	32,4
TOTAL - Caprinos	89 071	75 821	700,2	580,0	17,5	20,7

FONTE: INE (dados provisórios)

Ovinos - Abates aprovados para consumo

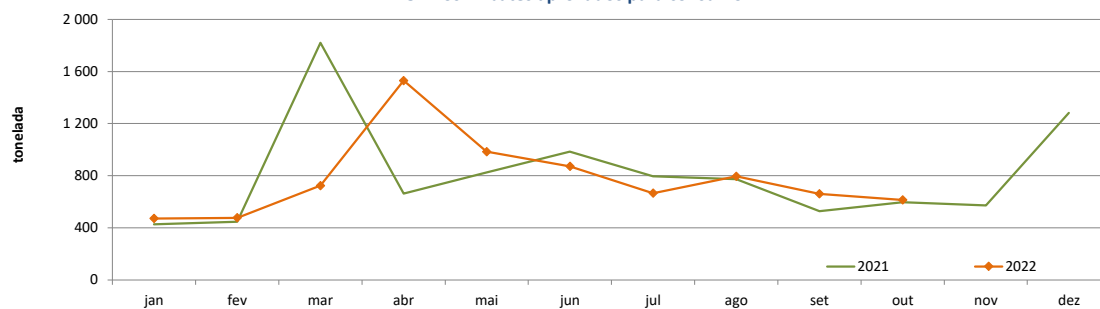

Caprinos - Abates aprovados para consumo

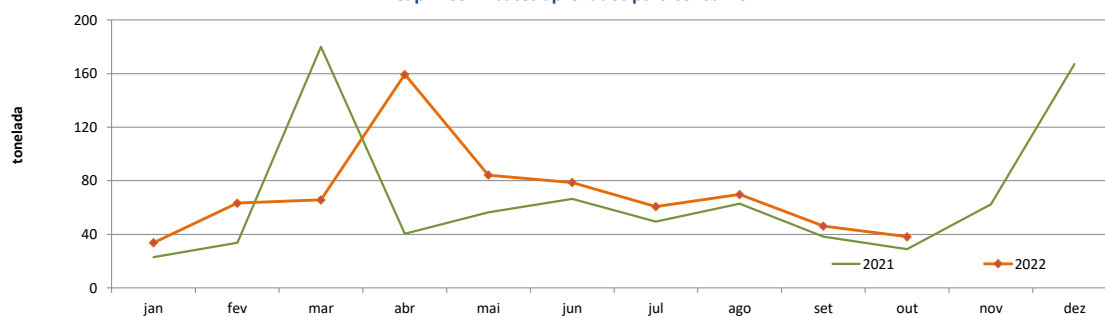

O conhecimento do mercado é a chave do sucesso!



disponibiliza informação essencial para os empresários agrícolas e outros agentes tomarem as melhores decisões
Para consulta de preços de produtos agrícolas consultar o site: regsima.gpp.pt/regsima/consulta/

Coordenação Central
Gabinete de Planeamento, Políticas e Administração Geral
Direção de Serviços de Estatística
Divisão de Estatística

tel: 213 234 600

SISTEMA DE INFORMAÇÃO DE MERCADOS AGRÍCOLAS
Praça do Comércio, 1149-010 Lisboa

e-mail: sima@gpp.pt

As Newsletters do SIMA podem também ser consultadas no facebook em: <https://www.facebook.com/SIMA.Portugal>