

Newsletter - Bovinos

Semana 52
26-12 a 01-01-2023

CONTINENTE-CONJUNTURA

As cotações médias, de novilhas e de novilhos, 12 a 24 meses, cruzados Charolês e Turina, não se alteraram.

Região Trás-os-Montes

Nas áreas de mercado, Terra Fria e Alto Tâmega a semana foi caracterizada por uma oferta média para uma procura média alta.

As cotações não se alteraram.

Região Entre Douro e Minho

Nas áreas de mercado, Entre Douro e Minho e Ribadouro a oferta e a procura, foram médias.

As cotações mantiveram-se estáveis nas áreas de mercado e na Região.

Região Beira Litoral

A procura de animais de abate, em todas as áreas de mercado na região da Beira Litoral, continua elevada. Na área de mercado de Aveiro houve um maior consumo de carne de bovino. A oferta foi manifestamente insuficiente para satisfazer a procura, os operadores deslocaram-se a outras regiões para se abastecerem. Os preços continuaram altos e com tendência de continuarem a subir.

Na área de mercado Coimbra: as cotações, mínima, máxima e mais frequente, de novilho, 12 a 24 meses, cruzado Charolês, aumentaram, 0,05 €/kg C; as cotações, mínima e mais frequente, de novilha, 12 a 24 meses, cruzada Charolês, aumentaram, 0,05 €/kg C, mas a cotação máxima, aumentou, 0,10 €/kg C; as cotações, mínima, máxima e mais frequente, de novilha e de novilho, 12 a 24 meses, Turina, aumentaram, 0,20 €/kg C.

Na área de mercado Viseu: as cotações, mínima e máxima, de novilha, 12 a 24 meses, cruzada Charolês, aumentaram, 0,30 €/kg C, e 0,20 €/kg C, respetivamente; as cotações, mínima e máxima, de novilho, 12 a 24 meses, cruzado Charolês, aumentaram, 0,40 €/kg C e 0,20 €/kg C, respetivamente; as cotações, mínima, máxima e mais frequente, de novilha, 12 a 24 meses, Turina, aumentaram, 0,20 €/kg C, 0,45 €/kg C e 0,05 €/kg C, respetivamente; as cotações, mínima, máxima e mais frequente, de novilho, 12 a 24 meses, Turina, aumentaram, 0,20 €/kg C, 0,25 €/kg C e 0,05 €/kg C, respetivamente.

Na Região: a cotação, máxima, de novilha, 12 a 24 meses, cruzada Charolês, aumentou 0,10 €/kg C; a cotação, máxima, de novilho, 12 a 24 meses, cruzado Charolês, aumentou 0,15 €/kg C; as cotações, mínima e máxima, de novilha, 12 a 24 meses, Turina, aumentaram, 0,40 €/kg C e 0,45 €/kg Carcaça, respetivamente; as cotações, mínima e máxima, de novilho, 12 a 24 meses, Turina, aumentaram, 0,40 €/kg C e 0,25 €/kg Carcaça, respetivamente.

Exceto as referidas, as restantes cotações não se alteraram.

Região Beira Interior

Nas áreas de mercado, Guarda e Castelo Branco, e na Região, tanto a oferta como a procura foram médias.

As cotações, nas áreas de mercado e Região, não se alteraram.

Região Ribatejo e Oeste

Na área de mercado Ribatejo e na Região, a oferta foi média e a procura foi média baixa.

As cotações de todos os produtos não se alteraram.

Região Alentejo

Na área de mercado Elvas, a oferta foi média/alta e a procura também. Nas áreas de mercado Évora e Estremoz, a oferta foi alta e a procura foi média/alta. Nas áreas de mercado, Alentejo Litoral, Alentejo Norte e Beja, a oferta foi média/alta e a procura foi média.

Na Região e nas áreas de mercado, as cotações não se alteraram.

Fonte: SIMA/Direção Regional de Agricultura e Pescas de cada região.

Observação: De acordo com N.º III, Parte I, Anexo VII do Regulamento (EU) N.º 1308/2013 do Parlamento Europeu de 17 de dezembro de 2013, a carne de vitelo (macho ou fêmea) é denominada:

- a) Vitela, V, quando 6 meses ≤ Idade < 8 meses;
- b) Vitelão, Z, quando 8 meses ≤ idade < 12 meses).

Nota: kg C: kg Carcaça; kg V: kg Vivo; U: Unidade

Na Bolsa de Bovino-Montijo as cotações, de novilho e de novilha, aumentaram 0,04 €/kg C. As cotações, de vitela e de vaca, não se alteraram

Na Bolsa de Bovino-Montijo as cotações, de novilho, de novilha, de vitela e de vaca, não se alteraram.

Bovinos

26-12 a 01-01-2023

BOLSA-MONTIJO

CATEGORIA	Cotação €/kg Carçaça (R)		Variação	
	52.ª Sessão	51.ª Sessão	(€)	(%)
	30/12/2022	23/12/2022		
Novilho-A	5,58	5,58	0,00	0,00
Novilha-E	5,63	5,63	0,00	0,00
Vitela-V(*)	6,05	6,05	0,00	0,00
Vaca-D	3,75	3,75	0,00	0,00

(*) Carne de vitelo (macho ou fêmea)

Fonte: Bolsa de Bovino-Montijo

Cotação Bolsa Bovino Novilha

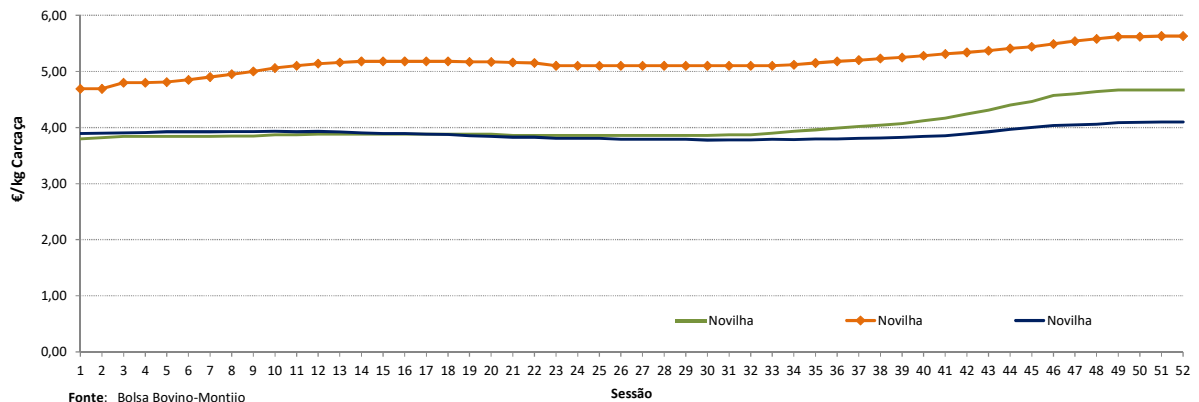

Cotação Bolsa Bovino Novilho

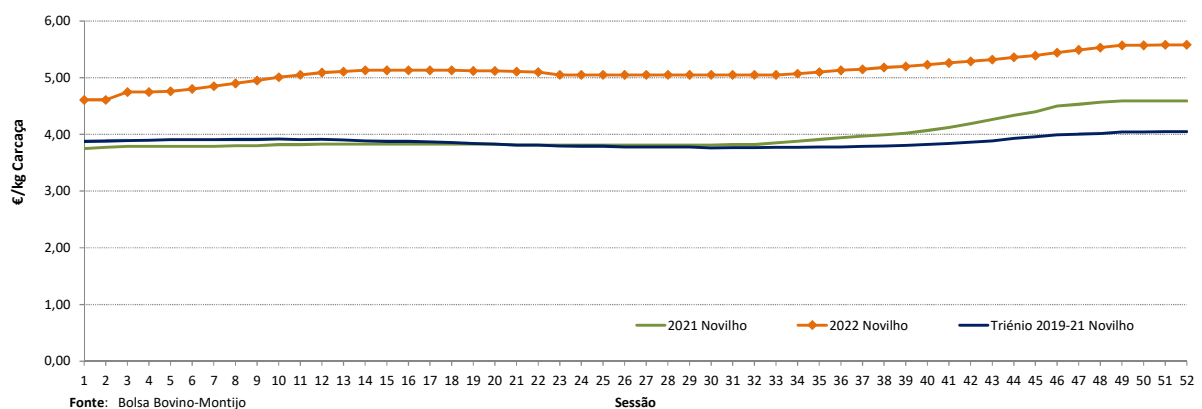

Bovinos

26-12 a 01-01-2023

ÍNDICE DE PREÇO NO PRODUTOR

Portugal

(Base 2015)

PRODUTO	Índice Mensal				Variação relativa a (%)		
	setembro	agosto	julho	setembro	agosto	julho	setembro
	2022	2022	2022	2021	2022	2022	2021
Bovinos adultos	120,23	121,05	120,02	99,21	-0,68	0,17	21,19
Vitelos	111,43	109,26	108,24	102,93	1,99	2,95	8,26
Bovinos	116,45	115,93	115,22	100,81	0,45	1,07	15,51

Fonte: INE (valores atualizados em 25 de novembro de 2022)

ÍNDICE DE PREÇO NO PRODUTOR

Continente

(Base 2015)

PRODUTO	Índice Mensal				Variação relativa a (%)		
	novembro	outubro	setembro	novembro	outubro	setembro	novembro
	2022 (Po)	2022 (Po)	2022 (Po)	2021	2022	2022	2021
Bovinos	118,92	118,92	117,97	103,00	0,00	0,81	15,46

Po - valor provisório

Fonte: Boletim Mensal de Agricultura e Pescas-INE 15 de dezembro de 2022

COTAÇÃO MÉDIA SEMANAL

PRODUTO (12 M ≤ idade < 24 M)	Cotação Média Semanal(*)				Variação relativa à (%)		
	€/kg Carçaça						
	sem 52	Sem51	sem 52	sem 52	Sem51	sem 52	sem 52
	2022	2022	2021	triénio 2019-2021	2022	2021	riénio 2019-2021
Novilho cruz. Charolês	5,113	5,113	4,225	3,917	0,00	21,01	30,53
Novilho Turina	4,250	4,250	3,595	3,288	0,00	18,22	29,24
Novilha cruz. Charolês	5,283	5,283	4,400	3,972	0,00	20,08	33,01
Novilha Turina	4,300	4,300	3,658	3,353	0,00	17,57	28,26

(*) Continente

Fonte: SIMA/GPP

COTAÇÃO MÉDIA MENSAL

PRODUTO (12 M ≤ idade < 24 M)	Cotação Média Mensal(*)				Variação relativa a (%)		
	€/kg Carçaça						
	dezembro	novembro	dezembro	dezembro	novembro	dezembro	dezembro
	2022	2022	2021	triénio 2019-2021	2022	2021	riénio 2019-2021
Novilho cruz. Charolês	5,104	5,053	4,201	3,852	1,01	21,50	32,51
Novilho Turina	4,250	4,219	3,565	3,224	0,74	19,21	31,81
Novilha cruz. Charolês	5,272	5,204	4,394	3,892	1,31	19,97	35,46
Novilha Turina	4,300	4,269	3,658	3,314	0,73	17,57	29,75

(*) Continente

Fonte: SIMA/GPP

Bovinos

26-12 a 01-01-2023

Cotação Média (Continente)
NOVILHO Cruzado Charolês (12 M ≤ idade < 24 M)

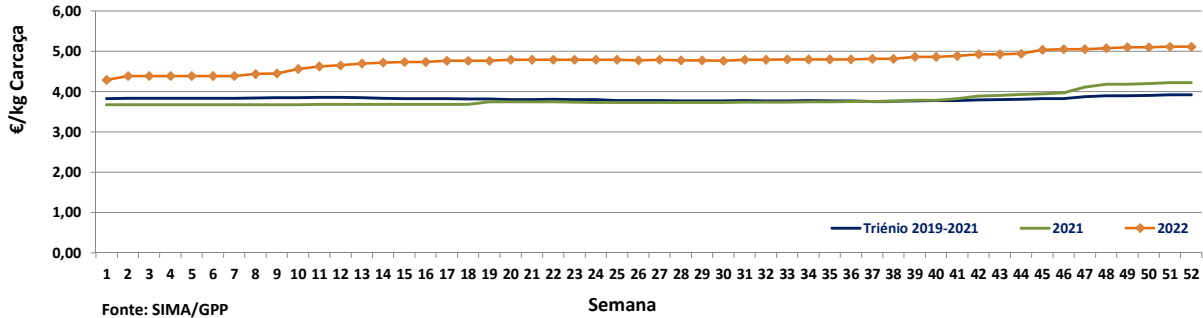

Cotação Média (Continente)
NOVILHO Turina (12 M ≤ idade < 24 M)

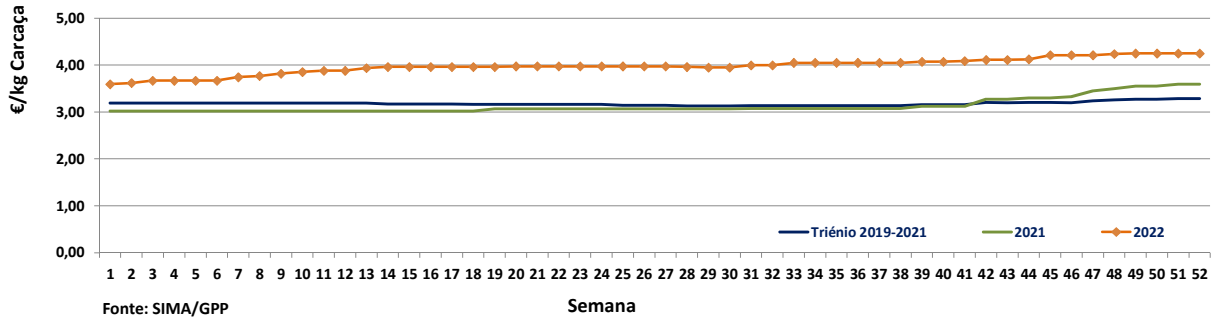

Cotação Média (Continente)
NOVILHA cruzada Charolês (12 M ≤ idade < 24 M)

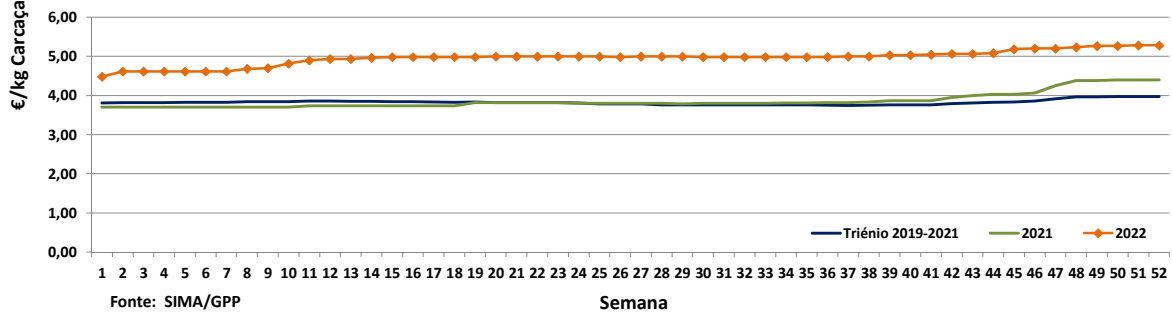

Cotação Média (Continente)
NOVILHA Turina (12 M ≤ idade < 24 M)

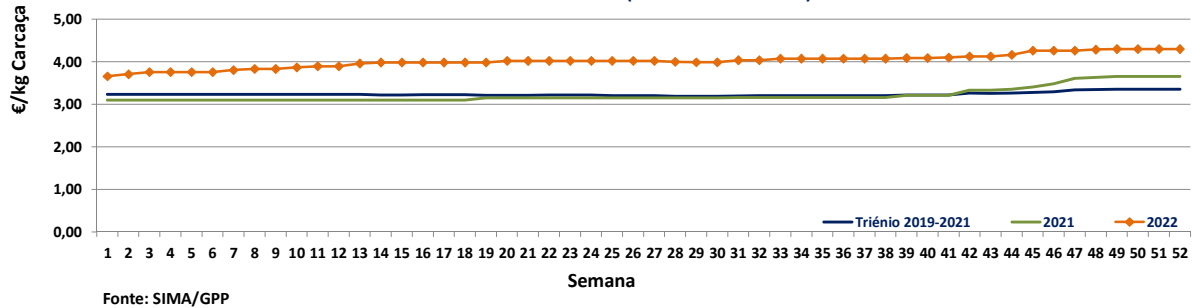

Bovinos

26-12 a 01-01-2023

PREÇO MÉDIO SEMANAL
51.ª Semana-19 a 25/12/2022

Categoria(*)	Classe(*)	Preço Médio (**) €/kg Carçaça					Preço Médio (***) €/100 kg Carçaça	
		Norte	Centro	L. Vale Tejo	Alentejo	Açores	Continente	Portugal
V-Vitela	–	4,71	5,58	4,56	4,00	3,38	463,57	457,82
Z Vitelão	U3	5,32	–	5,52	–	3,83	539,53	507,04
	U3	4,28	–	5,50	–	4,18	503,65	488,37
	R2	4,61	5,25	5,47	–	3,71	506,22	458,11
	R3	4,25	5,20	5,49	4,00	3,91	478,68	462,66
	O2	4,33	5,21	4,58	4,00	3,58	450,18	423,02
	O3	4,08	–	5,43	4,00	4,02	439,52	434,80
A Novilho	U2	4,81	5,25	5,31	5,69	4,27	525,61	519,28
	U3	4,39	5,30	5,56	5,69	4,80	545,58	541,97
	R2	4,49	4,49	5,27	5,09	3,91	489,30	462,57
	R3	4,12	5,23	5,51	5,34	4,11	518,65	498,95
	O2	4,14	4,69	5,56	4,00	3,82	452,68	422,94
	O3	4,00	–	5,45	4,00	4,03	443,90	434,50
B Macho n. castr. >2 anos	R3	–	–	–	–	–	–	–
C Boi	U2	–	–	–	–	–	–	–
	U3	–	–	–	–	–	–	–
	U4	–	–	–	–	–	–	–
	R3	–	–	–	–	3,80	–	380,00
	R4	–	–	–	–	–	–	–
	O3	–	–	–	–	3,50	–	350,00
	O4	–	–	–	–	–	–	–
D Vaca	R3	4,02	4,00	3,70	–	3,03	399,42	384,50
	R4	4,39	–	4,20	–	–	438,30	438,30
	O2	2,58	4,35	–	2,75	2,81	283,98	283,02
	O3	3,32	–	3,60	3,50	2,98	337,18	326,39
	O4	3,56	–	–	–	–	355,72	355,72
	P2	2,48	3,28	–	2,00	2,74	261,54	268,64
	P3	2,38	–	–	–	3,03	237,83	249,90
E Novilha	U2	5,55	–	5,39	–	3,50	549,87	537,23
	U3	4,30	–	5,47	5,69	3,79	517,61	500,95
	R2	5,25	5,30	5,17	–	3,62	521,64	507,22
	R3	4,17	–	5,52	5,69	3,84	510,17	489,07
	R4	3,54	–	–	–	–	353,94	353,94
	O2	3,88	4,29	5,53	4,00	3,51	431,56	410,94
	O3	3,84	4,48	5,70	4,00	3,95	452,40	437,31
	O4	4,10	–	5,48	–	–	435,76	435,76

Nota: Preço à entrada no matadouro, isento de IVA

(*) De acordo com a Grelha Comunitária de Classificação de Carçaças: Anexo IV e N.º II, Parte I do Anexo VII, do Regulamento (EU do Parlamento Europeu) N.º 1308/2013 de 17 de dezembro de 2013

(***) Regiões: Preço médio ponderado calculado relativamente ao peso

(***) Continente e Portugal: O preço médio resulta da ponderação dos preços médios regionais, sendo que esta ponderação foi calculada com base no abate registado em 2021, atualizada em 01 julho de 2022

Fonte: SIMA/GPP

Bovinos

26-12 a 01-01-2023

ABATE APROVADO PARA CONSUMO janeiro a outubro

Portugal Animal	Unidades (n.º)		Variação (%)	Massa (t)		Variação (%)
	2022	2021	2022/2021	2022	2021	2022/2021
Vitelo - V(*)	47 208	42 308	11,58	6 874,7	6 320,0	8,78
Vitelão - Z(*)	73 120	77 640	-5,82	13 504,6	14 465,4	-6,64
Novilho	96 538	101 382	-4,78	30 813,4	33 102,6	-6,92
Boi	1 262	1 158	8,98	408,8	404,3	1,11
Vaca	85 684	75 245	13,87	20 237,1	20 651,7	-2,01
Novilha	58 775	48 661	20,78	14 051,5	11 713,8	19,96
TOTAL	362 587	346 394	4,67	85 890,3	86 657,9	-0,89

(*)macho e fêmea

Fonte: INE (2022: Valores atualizados em 19 de dezembro de 2022)

Abate mensal aprovado para consumo

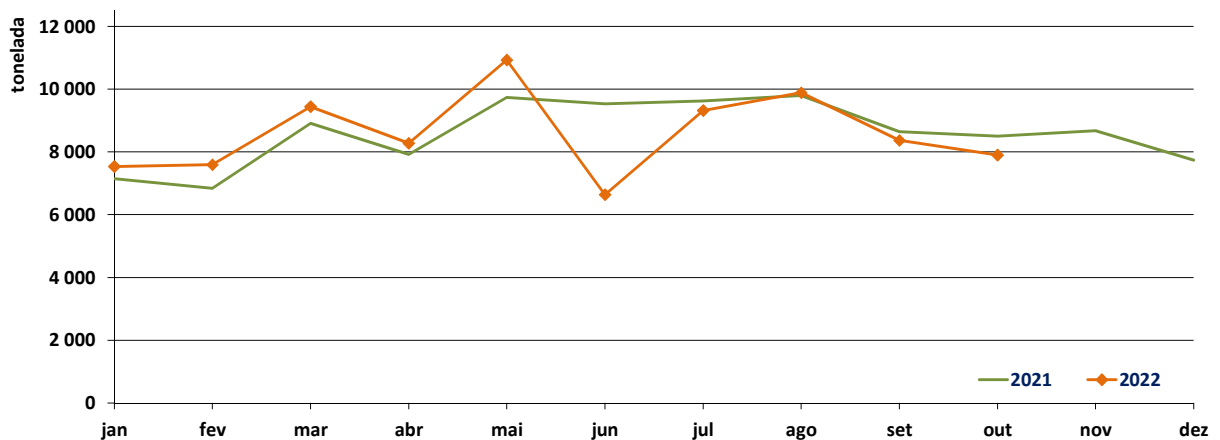

Fonte: INE (2022: Valores mensais atualizados em 19 de dezembro de 2022)

Bovinos

26-12 a 01-01-2023

PREÇO MÉDIO SEMANAL- UNIÃO EUROPEIA

I - NOVILHO AR3

País (Ordenação de origem)	Preço Médio Semanal (€/100 kg Carcaça)		Variação (%) Sem 50/Sem 49
	Semana 50 12 a 18/12/2022	Semana 49 05 a 11/12/2022	
Bélgica (BE)	434,00	433,50	0,12
Bulgária (BG)	n.d.	n.d.	-
República Checa (CZ)	460,26	464,83	-0,98
Dinamarca (DK)	481,83	478,23	0,75
Alemanha (DE)	526,38	524,50	0,36
Estónia (EE)	c	c	-
Irlanda (IE) (Boi BR3)	502,48	483,32	3,96
Grécia (EL)	382,00	382,00	0,00
Espanha (ES)	532,45	541,44	-1,66
França (FR)	533,00	533,00	0,00
Croácia (HR)	454,36	482,15	-5,76
Itália (IT)	512,61	517,55	-0,95
Chipre (CY)	n.d.	n.d.	-
Letónia (LV)	360,65	376,00	-4,08
Lituânia (LT)	408,75	410,94	-0,53
Luxemburgo (LU)	525,05	521,64	0,65
Hungria (HU)	n.d.	n.d.	-
Malta (MT)	n.d.	439,61	-
Países Baixos (NL)	491,00	521,00	-5,76
Áustria (AT)	508,63	509,00	-0,07
Polónia (PL)	481,69	481,58	0,02
Portugal (PT)	497,01	518,21	-4,09
Roménia (RO)	408,34	403,64	1,16
Eslovénia (SI)	468,50	458,51	2,18
Eslováquia (SK)	486,86	489,42	-0,52
Finlândia (FI)	505,42	510,01	-0,90
Suécia (SE)	509,02	519,59	-2,03
U.E.	513,77	515,51	-0,34

c: Confidencial

n.d.: Não disponível

Fonte: Observatório do Mercado de Carne-Carne de Bovino-Estatísticas-Comissão Europeia

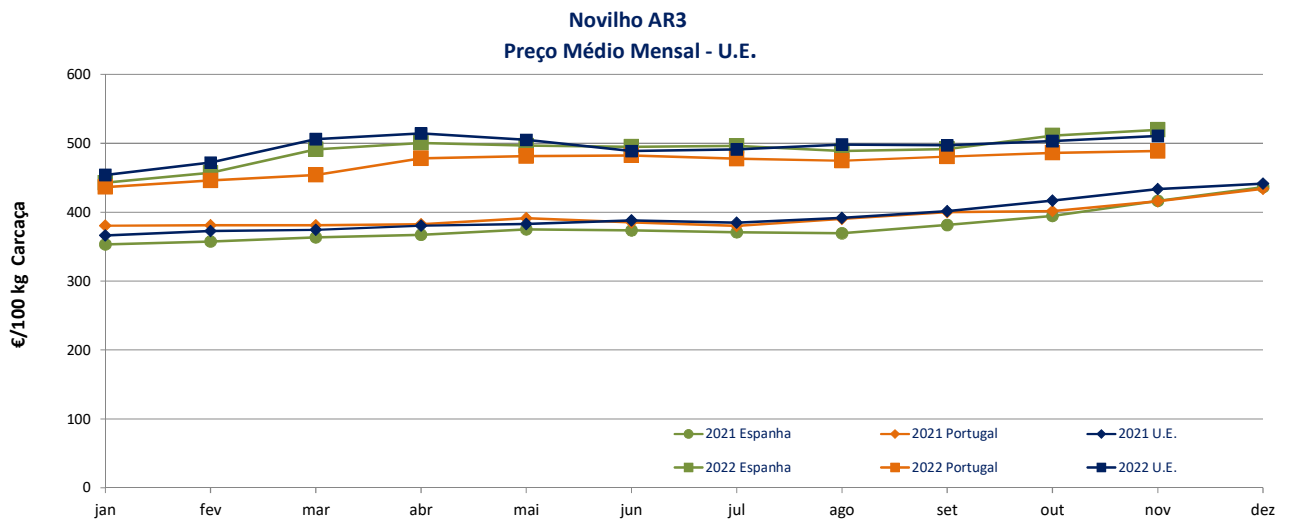

Fonte: Observatório do Mercado de Carne-Carne de Bovino-Estatísticas-Comissão Europeia

Bovinos

26-12 a 01-01-2023

II - OUTROS BOVINOS-VIVOS

A. VITELo MACHo DE RECRiA-VIVO (8 dias a 4 semanas)

A.1 VITELo MACHo TIPO LEITEIRO-VIVO

País (Ordenação de origem)	Preço Médio Semanal (€/Cabeça)		Variação (%) Sem 50/Sem 49
	Semana 50 12 a 18/12/2022	Semana 49 05 a 11/12/2022	
Bélgica (BE)	49,75	52,08	-4,47
Dinamarca (DK)	87,38	87,39	-0,01
Alemanha (DE)	67,67	69,92	-3,22
Irlanda (IE)	114,90	117,86	-2,51
Espanha (ES)	118,23	120,39	-1,79
França (FR)	61,00	61,00	0,00
Itália (IT)	126,08	127,22	-0,90
Países Baixos (NL)	74,00	74,00	0,00
Áustria (AT)	137,48	130,07	5,70
Polónia (PL)	172,00	171,96	0,02
Roménia (RO)	42,74	39,72	7,61
U.E.	92,15	92,77	-0,67

Fonte: Observatório do Mercado de Carne-Carne de Bovino-Estatísticas-Comissão Europeia

A.2. VITELo MACHo PARA CARNE-VIVO

País (Ordenação de origem)	Preço Médio Semanal (€/Cabeça)		Variação (%) Sem 50/Sem 49
	Semana 50 12 a 18/12/2022	Semana 49 05 a 11/12/2022	
Bélgica (BE)	335,56	336,11	-0,16
Dinamarca (DK)	164,60	164,60	0,00
Alemanha (DE)	175,10	176,80	-0,96
Irlanda (IE)	224,78	247,25	-9,09
Espanha (ES)	255,20	249,03	2,48
França (FR)	185,00	185,00	0,00
Itália (IT)	258,66	258,71	-0,02
Países Baixos (NL)	192,00	192,00	0,00
Áustria (AT)	283,64	273,96	3,53
Polónia (PL)	267,55	267,49	0,02
Roménia (RO)	341,74	339,63	0,62
U.E.	223,79	225,13	-0,60

n.d.: Não disponível

Fonte: Observatório do Mercado de Carne-Carne de Bovino-Estatísticas-Comissão Europeia

B. BOVINO PARA CARNE-VIVO

B.1. VITELo-VIVO (macho e fêmea) (6 meses ≤ idade < 12 meses)

País (Ordenação de origem)	Preço Médio Semanal (€/kg Vivo)		Variação (%) Sem 50/Sem 49
	Semana 50 12 a 18/12/2022	Semana 49 05 a 11/12/2022	
Bélgica (BE)	4,50	4,50	0,00
Irlanda (IE)	2,43	2,43	0,00
Espanha (ES)	3,02	3,02	0,00
França (FR)	3,33	3,34	-0,30
Itália (IT)	3,32	3,32	0,00
Áustria (AT)	2,70	2,64	2,27
Portugal (PT) (*)	2,91	2,83	2,59
Suécia (SE)	2,62	2,60	0,48
U.E.	3,10	3,10	0,07

(*) Preço não contabilizado no preço médio da U.E.

Fonte: Observatório do Mercado de Carne-Carne de Bovino-Estatísticas-Comissão Europeia

Bovinos

26-12 a 01-01-2023

B. BOVINO PARA CARNE-VIVO
B.2. NOVILHO-VIVO

(12 meses ≤ idade < 24 meses)

País (Ordenação de origem)	Preço Médio Semanal (€/kg Vivo)		Variação (%) Sem 50/Sem 49
	Semana 50 12 a 18/12/2022	Semana 49 05 a 11/12/2022	
Bélgica (BE)	4,33	4,32	0,23
Alemanha (DE)	4,28	4,23	1,18
Irlanda (IE)	2,27	2,28	-0,44
França (FR)	3,29	3,29	0,00
Itália (IT)	3,56	3,57	-0,28
Áustria (AT)	2,26	2,26	0,00
Portugal (PT) (*)	2,73	3,04	-10,23
Suécia (SE)	2,15	2,27	-5,69
U.E.	3,26	3,26	-0,03

(*) Preço não contabilizado no preço médio da U.E.
Fonte: Observatório do Mercado de Carne-Carne de Bovino-Estatísticas-Comissão Europeia

B.3. NOVILHA-VIVA

(12 meses ≤ idade < 24 meses)

País (Ordenação de origem)	Preço Médio Semanal (€/kg Vivo)		Variação (%) Sem 50/Sem 49
	Semana 50 12 a 18/12/2022	Semana 49 05 a 11/12/2022	
Bélgica (BE)	3,13	3,13	0,00
Alemanha (DE)	2,26	2,28	-0,88
Irlanda (IE)	2,34	2,33	0,43
França (FR)	3,16	3,16	0,00
Itália (IT)	3,00	3,00	0,00
Áustria (AT)	2,21	2,08	6,25
Portugal (PT)(*)	2,80	2,75	1,50
Suécia (SE)	2,31	2,07	11,63
U.E.	2,73	2,72	0,36

(*) Preço não contabilizado no preço médio da U.E.
Fonte: Observatório do Mercado de Carne-Carne de Bovino-Estatísticas-Comissão Europeia

C. VITELHO- (macho e fêmea)

(Abatido idade < 8 meses)

País (Ordenação de origem)	Preço Médio Semanal (€/100 kg)		Variação (%) Sem 50/Sem 49
	Semana 50 12 a 18/12/2022	Semana 49 05 a 11/12/2022	
Bélgica (BE)	717,50	717,50	0,00
Alemanha (DE)	610,00	607,00	0,49
França (FR)	731,00	727,00	0,55
Itália (IT)	650,00	628,00	3,50
Países Baixos (NL)	605,95	605,95	0,00
Portugal (PT)	457,34	463,79	-1,39
Eslovénia (SI)	441,35	452,07	-2,37
U.E.	657,17	652,33	0,74

Fonte: Observatório do Mercado de Carne-Carne de Bovino-Estatísticas-Comissão Europeia

Bovinos

26-12 a 01-01-2023

COMÉRCIO INTERNACIONAL
PORTUGAL-MUNDO

PRODUTO	Importação (n.º)		Variação 2022/2021 (%)	Exportação (n.º)		Variação 2022/2021 (%)
	jan a out			jan a out		
	2022	2021		2022	2021	
Espécies domésticas, reprodutores de raça pura (vivas)	42	197	-78,68	1 765	1 834	-3,76
Espécies domésticas, não reprodutores de raça pura (vivas)	365	832	-56,13	127 378	106 940	19,11
Outros Animais (vivos)	2131	994	114,39	1 042	2128	-51,03
TOTAL: Animais vivos	2538	2023	25,46	130 185	110 902	17,39

2022: Valores atualizados em 09 de dezembro de 2022

Fonte: Comércio Internacional-INE

PRODUTO	Importação (t)		Variação 2022/2021 (%)	Exportação (t)		Variação 2022/2021 (%)
	jan a out			jan a out		
	2022	2021		2022	2021	
Espécies domésticas, reprodutores de raça pura (vivas)	17,8	73,3	-75,67	983,7	1 078,7	-8,81
Espécies domésticas, não reprodutores de raça pura (vivas)	152,5	255,4	-40,27	41 972,8	37 255,8	12,66
Outros Animais (vivos)	1139,4	509,3	123,71	357,1	775,2	-53,93
SubTotal: Animais vivos	1309,8	838,1	56,29	43 313,6	39 109,7	10,75
Carnes frescas ou refrigeradas	84 685,6	77 006,5	9,97	13 265,8	12 559,3	5,62
Carnes congeladas	17 193,3	13 321,4	29,06	1941,6	1585,2	22,48
Miudezas frescas ou refrigeradas	1 085,1	624,8	73,66	83,0	304,7	-72,77
Miudezas congeladas	1 015,2	1 047,5	-3,08	812,2	500,2	62,38
Carnes salgadas/secas/fumadas	57,9	98,3	-41,12	54,7	106,2	-48,53
Sub Total: Carnes	104 037,2	92 098,6	12,96	16 157,2	15 055,6	7,32
TOTAL: Animais vivos+Carnes	105 346,9	92 936,7	13,35	59 470,8	54 165,3	9,80

2022: Valores atualizados em 09 de dezembro de 2022

Fonte: Comércio Internacional-INE

PRODUTO	Importação (1000 €)		Variação 2022/2021 (%)	Exportação (1000 €)		Variação 2022/2021 (%)
	jan a out			jan a out		
	2022	2021		2022	2021	
Espécies domésticas, reprodutores de raça pura (vivas)	106,4	192,4	-44,68	1755,2	1332,2	31,75
Espécies domésticas, não reprodutores de raça pura (vivas)	520,6	907,5	-42,64	134 408,6	102 276,6	31,42
Outros Animais (vivos)	3515,8	1472,7	138,73	1021,4	1827,2	-44,10
SubTotal: Animais vivos	4142,8	2572,7	61,03	137 185,1	105 436,0	30,11
Carnes frescas ou refrigeradas	526 467,8	371 136,8	41,85	63 602,8	44 060,5	44,35
Carnes congeladas	116 006,4	62 949,8	84,28	10046,2	5955,1	68,70
Miudezas frescas ou refrigeradas	3309,6	2004,7	65,09	169,5	300,1	-43,51
Miudezas congeladas	2680,2	2451,5	9,33	1211,1	710,0	70,59
Carnes salgadas/secas/fumadas	534,5	761,3	-29,79	1529,3	1823,6	-16,14
Sub Total: Carnes	648 998,4	439 304,1	47,73	76 559,0	52 849,4	44,86
TOTAL: Animais vivos+Carnes	653 141,1	441 876,8	47,81	213 744,1	158 285,4	35,04

2022: Valores atualizados em 09 de dezembro de 2022

Fonte: Comércio Internacional-INE

Para consulta de preços de produtos consultar www.gpp.pt/regsima/consulta/O SIMA no facebook <http://www.facebook.com/SIMA>

O conhecimento do mercado é a chave do sucesso!

O  disponibiliza informação essencial para os empresários agrícolas e outros agentes tomarem as melhores decisões

Coordenação Central

Divisão de Estatística

Direção de Serviços de Estatística

Gabinete de Planeamento, Políticas e Administração Geral

Praça do Comércio, 1149-010 Lisboa

tel: 213 234 600

SIMA-SISTEMA DE INFORMAÇÃO DE MERCADOS AGRÍCOLAS

sima@gpp.pt