

Newsletter - Bovinos

Semana 03

16 a 22-01-2023

DESTAQUE SEMANAL

A cotação média de novilha, 12 a 24 meses, cruzada Charolês, aumentou, 0,033 €/kg C e a de novilho, 12 a 24 meses, cruzado Charolês, aumentou, 0,025 €/kg C. As cotações médias, de novilhas e de novilhos, 12 a 24 meses Turina, não se alteraram.

Região Beira Litoral

Na área de mercado Viseu: as cotações mais frequentes, de novilha e de novilho, 12 a 24 meses, cruzados Charolês, aumentaram 0,10 €/kg C; a cotação mais frequente, de novilha, 12 a 24 meses, Turina, aumentou 0,05 €/kg C.

Na Região, as cotações mais frequentes, de novilha e de novilho, 12 a 24 meses, cruzados Charolês, aumentaram 0,10 €/kg C

Região Beira Interior

Na área de mercado Castelo Branco e Região a cotação máxima, de novilho, 12 a 24 meses, cruzado Charolês, aumentou 0,10 €/kg C.

Região Alentejo

Na área de mercado Estremoz: as cotações, mínima e mais frequente, de vitelo fêmea, 6 a 8 meses, cruzada Charolês, aumentaram, 0,10 €/kg V, mas a cotação máxima diminuiu 0,55 €/kg V; as cotações, mínima e máxima, de vitelo macho, 6 a 8 meses, cruzado Charolês, aumentaram, 0,45 €/kg V e 0,10 €/kg V, respetivamente, mas a cotação mais frequente, diminuiu, 0,10 €/kg V; as cotações, mínima e mais frequente, de vitelo fêmea, 8 a 12 meses, cruzada Charolês, aumentaram, 100,00 €/U e 65,00 €/U, respetivamente, mas a cotação máxima, diminuiu 90,00 €/U; as cotações, mínima e mais frequente, de vitelo macho, 8 a 12 meses, cruzado Charolês, aumentaram, 150,00 €/U e 95,00 €/U, respetivamente, mas, a cotação máxima, diminuiu 200,00 €/U.

Na área de mercado Évora: as cotações, mínima e mais frequente, de vitelo fêmea, 6 a 8 meses, cruzada Charolês, aumentaram, 0,11 €/kg V e 0,03 €/kg V, respetivamente, mas a cotação máxima, diminuiu 0,62 €/kg V; a cotação mais frequente, de vitelo macho, 6 a 8 meses, cruzado Charolês, diminuiu 0,20 €/kg V e a cotação mínima, aumentou, 0,51 €/kg V; as cotações, mínima e mais frequente, de vitelo fêmea, 8 a 12 meses, cruzada Charolês, aumentaram, 107,00 €/U e 61,00 €/U, respetivamente, mas a cotação máxima, diminuiu 97,00 €/U; as cotações, mínima e mais frequente, de vitelo macho, 8 a 12 meses, cruzado Charolês, aumentaram, 148,00 €/U e 104,00 €/U, respetivamente, mas a cotação máxima, diminuiu, 221,00 €/U.

Na Região: a cotação, mais frequente, de vitelo macho, 6 a 8 meses, cruzado Charolês, diminuiu, 0,20 €/kg V, mas a cotação mínima, aumentou, 0,40 €/kg V; as cotações, mínima e máxima, de vitelo macho, 8 a 12 meses, cruzado Charolês, diminuiram, 18,00 €/U e 148,00 €/U, respetivamente, mas, a cotação, mais frequente, aumentou, 104,00 €/U.

Fonte: SIMA/Direção Regional de Agricultura e Pescas de cada Região.

Observação: De acordo com N.º III, Parte I, Anexo VII do Regulamento (EU) N.º 1308/2013 do Parlamento Europeu de 17 de dezembro de 2013, a carne de vitelo (macho ou fêmea) é denominada:

- a) Vitela, quando $6 \text{ meses} \leq V < 8 \text{ meses}$;
- b) Vitelão, quando $8 \text{ meses} \leq Z < 12 \text{ meses}$.

Nota: kg C: kg Carcaça; kg V: kg Vivo; U: Unidade

Na Bolsa de Bovino-Montijo as cotações, de novilho e de novilha, de vitela e de vaca, não se alteraram.

Bovinos

16 a 22-01-2023

BOLSA-MONTIJO

CATEGORIA	Cotação €/kg Carcaça (R)		Variação	
	03.ª Sessão	02.ª Sessão	(€)	(%)
	20/01/2023	13/01/2023		
Novilho-A	5,58	5,58	0,00	0,00
Novilha-E	5,63	5,63	0,00	0,00
Vitela-V(*)	6,05	6,05	0,00	0,00
Vaca-D	3,72	3,72	0,00	0,00

(*) Carne de vitelo (macho ou fêmea)

Fonte: Bolsa de Bovino-Montijo

Cotação Bolsa Bovino
Novilha

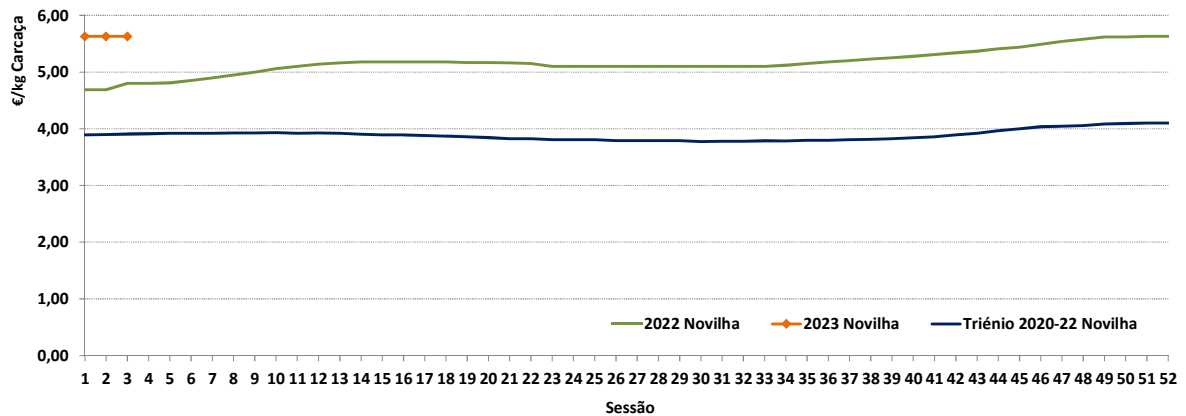

Fonte: Bolsa Bovino-Montijo

Cotação Bolsa Bovino
Novilho

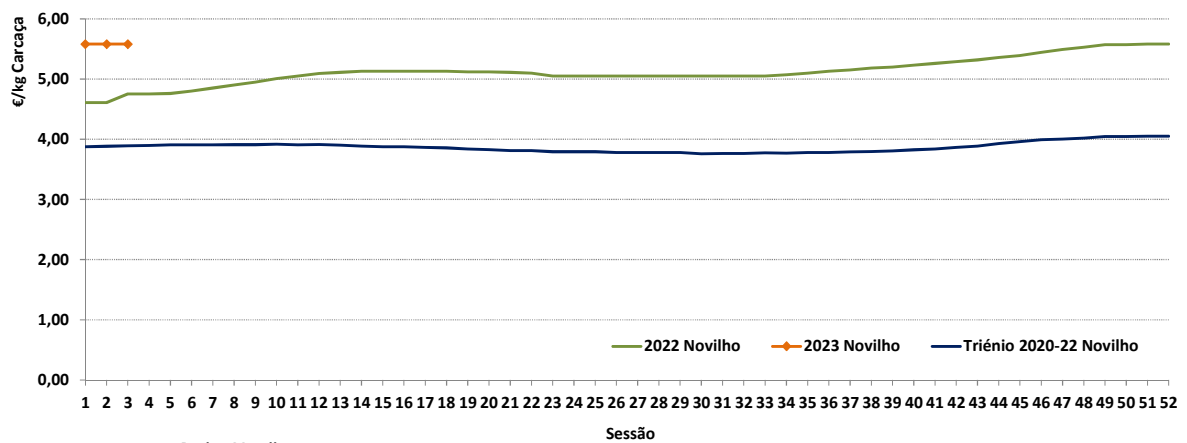

Fonte: Bolsa Bovino-Montijo

Bovinos

16 a 22-01-2023

ÍNDICE DE PREÇO NO PRODUTOR

Portugal

(Base 2015)

PRODUTO	Índice Mensal				Variação relativa a (%)			
	setembro	agosto	julho	setembro	agosto	julho	setembro	
	2022	2022	2022	2021	2022	2022	2021	
Bovinos adultos	120,23	121,05	120,02	99,21	-0,68	0,17	21,19	
Vitelos	111,43	109,26	108,24	102,93	1,99	2,95	8,26	
Bovinos	116,45	115,93	115,22	100,81	0,45	1,07	15,51	

Fonte: INE (valores atualizados em 25 de novembro de 2022)

ÍNDICE DE PREÇO NO PRODUTOR

Continente

(Base 2015)

PRODUTO	Índice Mensal				Variação relativa a (%)			
	novembro	outubro	setembro	novembro	outubro	setembro	novembro	
	2022 (Po)	2022 (Po)	2022 (Po)	2021	2022	2022	2021	
Bovinos	118,92	118,92	117,97	103,00	0,00	0,81	15,46	

Po - valor provisório

Fonte: Boletim Mensal de Agricultura e Pescas-INE 15 de dezembro de 2022

COTAÇÃO MÉDIA SEMANAL

PRODUTO (12 M ≤ idade < 24 M)	Cotação Média Semanal(*)				Variação relativa à (%)			
	€/kg Carcaça							
	03	02	03	03	02	03	03	
	2023	2022	2022	triénio 2020-2022	2022	2022	triénio 2020-2022	
Novilho cruz. Charolês	5,163	5,138	4,388	3,976	0,49	17,66	29,85	
Novilho Turina	4,250	4,250	3,670	3,313	0,00	15,80	28,27	
Novilha cruz. Charolês	5,350	5,317	4,617	3,820	0,63	15,88	40,05	
Novilha Turina	4,300	4,300	3,758	3,232	0,00	14,44	33,06	

(*) Continente

Fonte: SIMA/GPP

COTAÇÃO MÉDIA MENSAL

PRODUTO (12 M ≤ idade < 24 M)	Cotação Média Mensal(*)				Variação relativa a (%)			
	€/kg Carcaça							
	dezembro	novembro	dezembro	dezembro	novembro	dezembro	dezembro	
	2022	2022	2021	triénio 2019-2021	2022	2021	triénio 2019-2021	
Novilho cruz. Charolês	5,104	5,053	4,201	3,852	1,01	21,49	32,50	
Novilho Turina	4,250	4,219	3,565	3,224	0,73	19,21	31,82	
Novilha cruz. Charolês	5,272	5,204	4,394	3,892	1,31	19,98	35,46	
Novilha Turina	4,300	4,269	3,658	3,314	0,73	17,55	29,75	

(*) Continente

Fonte: SIMA/GPP

Bovinos

16 a 22-01-2023

Cotação Média (Continente)
NOVILHO Cruzado Charolês (12 M ≤ idade < 24 M)

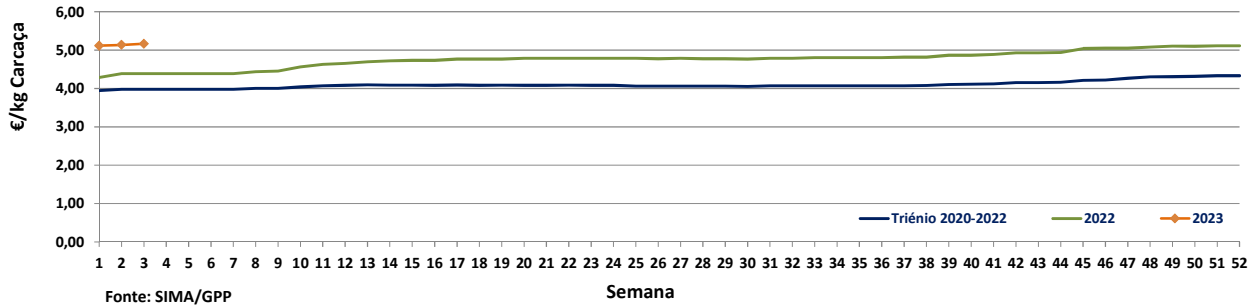

Cotação Média (Continente)
NOVILHO Turina (12 M ≤ idade < 24 M)

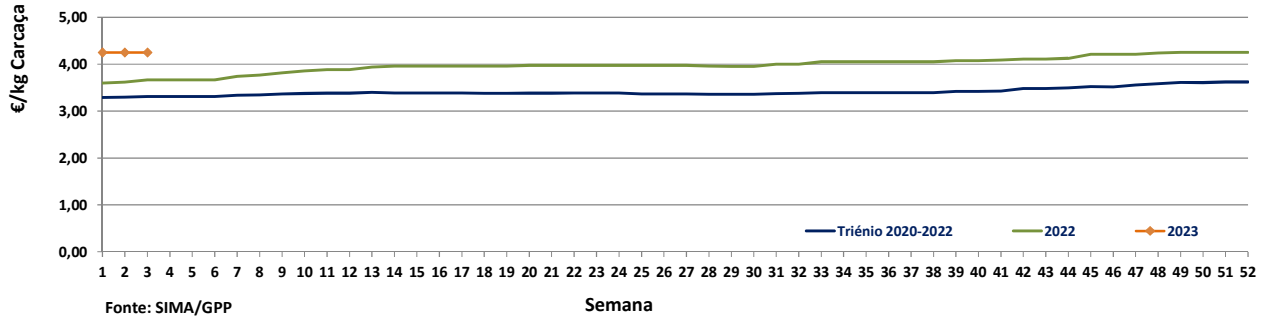

Cotação Média (Continente)
NOVILHA cruzada Charolês (12 M ≤ idade < 24 M)

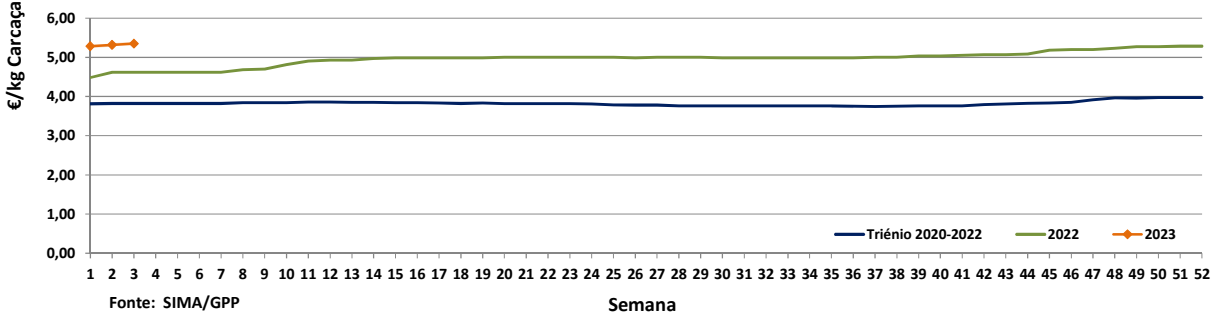

Cotação Média (Continente)
NOVILHA Turina (12 M ≤ idade < 24 M)

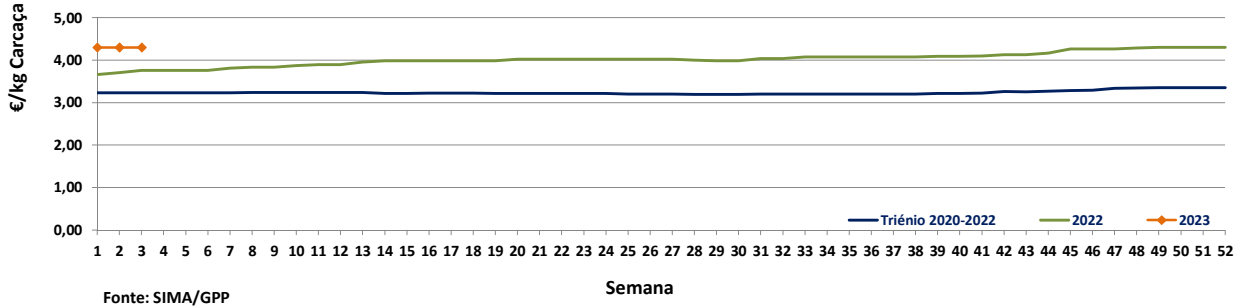

Bovinos

16 a 22-01-2023

PREÇO MÉDIO SEMANAL
02.ª Semana-09 a 15/01/2023

Categoria(*)	Classe(*)	Preço Médio (**) €/kg Carçaça					Preço Médio (***) €/100 kg Carçaça	
		Norte	Centro	L. Vale Tejo	Alentejo	Açores	Continente	Portugal
V-Vitela	–	5,23	5,30	4,64	–	3,18	491,44	483,37
Z Vitelão	U3	5,57	–	5,56	–	4,13	556,39	526,64
	U3	5,65	–	5,51	–	–	556,63	556,63
	R2	4,47	5,35	4,83	–	3,55	477,78	434,12
	R3	4,22	5,45	5,51	–	3,75	485,38	464,24
	O2	4,04	5,11	4,62	–	3,46	443,06	414,02
	O3	4,01	–	4,87	4,00	3,95	421,48	418,09
A Novilho	U2	4,77	5,21	5,19	–	4,39	511,69	506,52
	U3	4,52	5,25	5,56	5,83	4,26	552,13	545,23
	R2	4,20	5,34	5,69	5,09	4,08	523,45	492,02
	R3	4,01	5,20	5,61	4,50	4,11	519,76	499,75
	O2	4,01	5,00	5,58	–	3,90	450,83	425,08
	O3	3,98	–	5,86	4,00	–	455,31	455,31
B Macho n. castr. >2 anos	R3	3,50	–	–	–	–	350,00	350,00
C Boi	U2	–	–	–	–	–	–	–
	U3	–	–	–	–	–	–	–
	U4	–	–	–	–	–	–	–
	R3	–	–	–	–	–	–	–
	R4	–	–	–	–	–	–	–
	O3	–	–	–	–	–	–	–
	O4	–	–	–	–	–	–	–
D Vaca	R3	2,95	–	5,00	–	3,00	313,36	310,68
	R4	3,50	–	–	–	3,20	350,04	346,24
	O2	2,68	3,89	3,70	–	2,79	297,29	291,45
	O3	2,53	–	–	3,50	2,86	274,50	277,92
	O4	3,69	–	–	–	–	368,68	368,68
	P2	2,64	3,66	3,50	–	2,64	292,62	277,08
	P3	2,36	–	–	–	2,98	235,55	247,07
E Novilha	U2	5,65	5,60	5,53	–	4,45	560,79	555,71
	U3	4,89	–	5,45	4,00	3,80	469,31	458,57
	R2	5,07	5,44	5,18	–	4,02	518,53	508,00
	R3	4,16	5,66	5,68	5,83	3,90	522,80	501,42
	R4	–	–	–	–	–	–	–
	O2	4,48	5,02	5,57	–	3,70	479,47	450,99
	O3	3,98	–	5,87	4,00	3,73	467,61	442,22
	O4	4,50	–	5,20	–	–	463,06	463,06

Nota: Preço à entrada no matadouro, isento de IVA

(*) De acordo com a Grelha Comunitária de Classificação de Carçaças: Anexo IV e N.º II, Parte I do Anexo VII, do Regulamento (EU do Parlamento Europeu) N.º 1308/2013 de 17 dezembro de 2013

(**) Regiões: Preço médio ponderado calculado relativamente ao peso

(***) Continente e Portugal: O preço médio resulta da ponderação dos preços médios regionais, sendo que esta ponderação foi calculada com base no abate registado em 2021, atualizada em 01 julho de 2022

Fonte: SIMA/GPP

Bovinos

16 a 22-01-2023

ABATE APROVADO PARA CONSUMO janeiro a novembro

Portugal Animal	Unidades (n.º)		Variação (%)	Massa (t)		Variação (%)
	2022	2021	2022/2021	2022	2021	2022/2021
Vitelo - V(*)	51 865	47 885	8,31	7542,2	7152,7	5,45
Vitelão - Z(*)	81 199	86 996	-6,66	14 992,6	16 182,9	-7,36
Novilho	103 974	110 378	-5,80	33 125,1	35 895,5	-7,72
Boi	1370	1263	8,47	445,4	443,3	0,47
Vaca	93 147	83 062	12,14	22 257,6	22 786,5	-2,32
Novilha	63 501	53 487	18,72	15 178,6	12 868,6	17,95
TOTAL	395 056	383 071	3,13	93 541,4	95 329,5	-1,88

(*)macho e fêmea

Fonte: INE (2022: Valores atualizados em 13 de janeiro de 2023)

Abate mensal aprovado para consumo

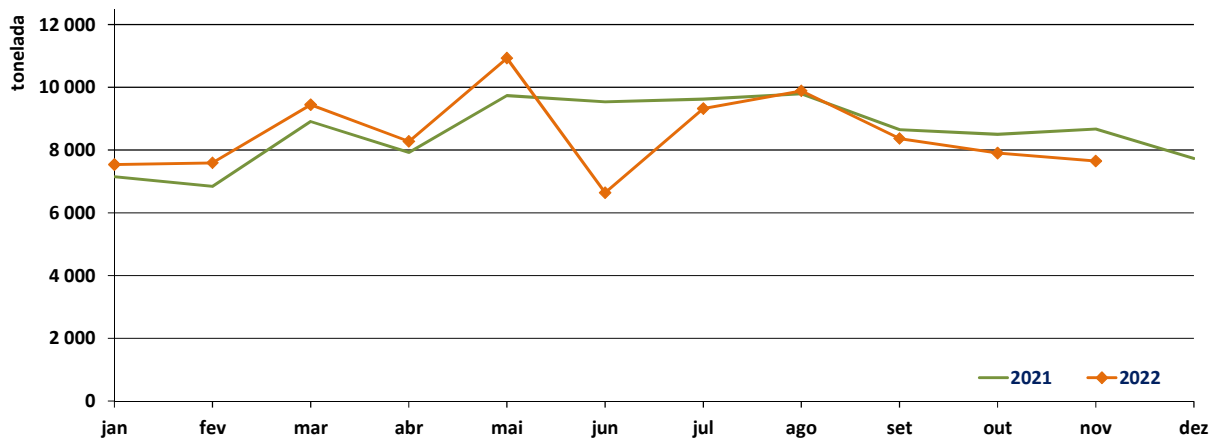

Fonte: INE (2022: Valores mensais atualizados em 13 de janeiro de 2023)

Bovinos

16 a 22-01-2023

PREÇO MÉDIO SEMANAL- UNIÃO EUROPEIA

I - NOVILHO AR3

País (Ordenação de origem)	Preço Médio Semanal (€/100 kg Carcaça)		Variação (%) Sem 02/Sem 01
	Semana 02 09 a 15/01/2023	Semana 01 02 a 08/01/2023	
Bélgica (BE)	433,00	432,50	0,12
Bulgária (BG)	511,30	511,30	0,00
República Checa (CZ)	463,36	458,17	1,13
Dinamarca (DK)	472,18	476,93	-1,00
Alemanha (DE)	533,97	535,92	-0,36
Estónia (EE)	c	c	-
Irlanda (IE) (Boi BR3)	498,09	529,70	-5,97
Grécia (EL)	447,27	382,00	17,09
Espanha (ES)	545,01	533,15	2,22
França (FR)	535,00	534,00	0,19
Croácia (HR)	489,00	483,00	1,24
Itália (IT)	524,67	534,32	-1,81
Chipre (CY)	n.d.	n.d.	-
Letónia (LV)	431,79	431,79	0,00
Lituânia (LT)	415,54	416,89	-0,32
Luxemburgo (LU)	c	536,46	-
Hungria (HU)	n.d.	n.d.	-
Malta (MT)	n.d.	415,96	-
Países Baixos (NL)	420,00	517,00	-18,76
Áustria (AT)	506,00	508,18	-0,43
Polónia (PL)	485,39	497,66	-2,47
Portugal (PT)	499,75	506,11	-1,26
Roménia (RO)	391,69	407,88	-3,97
Eslovénia (SI)	490,46	485,57	1,01
Eslováquia (SK)	481,88	495,97	-2,84
Finlândia (FI)	497,77	489,43	1,70
Suécia (SE)	502,23	512,73	-2,05
U.E.	519,50	520,91	-0,27

c: Confidencial

n.d.: Não disponível

Fonte: Observatório do Mercado de Carne-Carne de Bovino-Estatísticas-Comissão Europeia

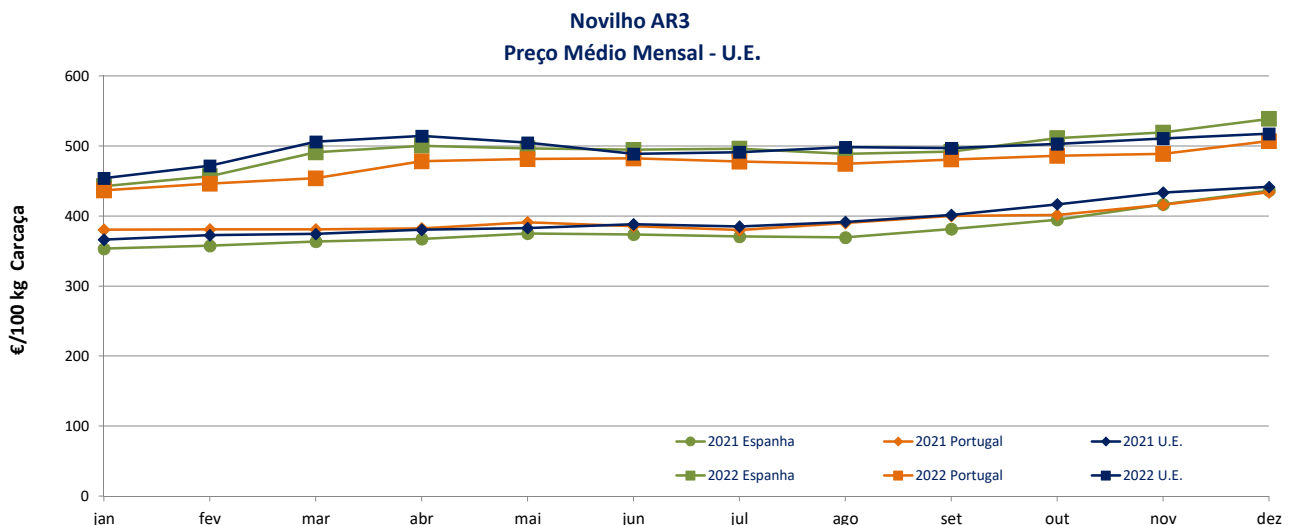

Fonte: Observatório do Mercado de Carne-Carne de Bovino-Estatísticas-Comissão Europeia

Bovinos

16 a 22-01-2023

II - OUTROS BOVINOS-VIVOS

A. VITELLO MACHO DE RECRUA-VIVO
(8 dias a 4 semanas)

A.1 VITELLO MACHO TIPO LEITEIRO-VIVO

País (Ordenação de origem)	Preço Médio Semanal (€/Cabeça)		Variação (%) Sem 02/Sem 01
	Semana 02 09 a 15/01/2023	Semana 01 02 a 08/01/2023	
Bélgica (BE)	53,08	49,75	6,69
Dinamarca (DK)	87,39	87,40	-0,01
Alemanha (DE)	75,31	69,10	8,99
Irlanda (IE)	98,05	84,36	16,23
Espanha (ES)	121,93	119,42	2,10
França (FR)	66,00	61,00	8,20
Itália (IT)	125,94	125,98	-0,03
Países Baixos (NL)	81,00	73,00	10,96
Áustria (AT)	101,79	110,94	-8,25
Polónia (PL)	166,76	160,37	3,98
Roménia (RO)	43,99	44,02	-0,06
U.E.	92,59	87,74	5,52

Fonte: Observatório do Mercado de Carne-Carne de Bovino-Estatísticas-Comissão Europeia

A.2. VITELLO MACHO PARA CARNE-VIVO

País (Ordenação de origem)	Preço Médio Semanal (€/Cabeça)		Variação (%) Sem 02/Sem 01
	Semana 02 09 a 15/01/2023	Semana 01 02 a 08/01/2023	
Bélgica (BE)	336,67	335,56	0,33
Dinamarca (DK)	164,60	164,60	0,00
Alemanha (DE)	271,00	173,30	56,38
Irlanda (IE)	235,45	195,93	20,17
Espanha (ES)	253,27	256,40	-1,22
França (FR)	199,00	187,00	6,42
Itália (IT)	258,47	258,47	0,00
Países Baixos (NL)	199,00	191,00	4,19
Áustria (AT)	273,69	274,21	-0,19
Polónia (PL)	251,15	226,49	10,89
Roménia (RO)	324,77	319,29	1,72
U.E.	243,01	216,54	12,23

n.d.: Não disponível

Fonte: Observatório do Mercado de Carne-Carne de Bovino-Estatísticas-Comissão Europeia

B. BOVINO PARA CARNE-VIVO

B.1. VITELLO-VIVO (macho e fêmea)
(6 meses ≤ idade < 12 meses)

País (Ordenação de origem)	Preço Médio Semanal (€/kg Vivo)		Variação (%) Sem 02/Sem 01
	Semana 02 09 a 15/01/2023	Semana 01 02 a 08/01/2023	
Bélgica (BE)	4,50	4,50	0,00
Irlanda (IE)	2,45	2,26	8,41
Espanha (ES)	3,12	3,08	1,30
França (FR)	3,35	3,33	0,60
Itália (IT)	3,32	3,32	0,00
Áustria (AT)	2,66	2,62	1,53
Portugal (PT) (*)	3,24	3,05	6,06
Suécia (SE)	2,60	2,21	17,42
U.E.	3,13	3,05	2,60

n.d.: Não disponível

(*) Preço não contabilizado no preço médio da U.E.

Fonte: Observatório do Mercado de Carne-Carne de Bovino-Estatísticas-Comissão Europeia

Bovinos

16 a 22-01-2023

B. BOVINO PARA CARNE-VIVO

B.2. NOVILHO-VIVO

(12 meses ≤ idade < 24 meses)

País (Ordenação de origem)	Preço Médio Semanal (€/kg Vivo)		Variação (%) Sem 02/Sem 01
	Semana 02 09 a 15/01/2023	Semana 01 02 a 08/01/2023	
Bélgica (BE)	4,33	4,33	0,00
Alemanha (DE)	4,74	4,10	15,61
Irlanda (IE)	2,45	2,50	-2,00
França (FR)	3,29	3,29	0,00
Itália (IT)	3,56	3,57	-0,28
Áustria (AT)	3,11	2,30	35,22
Portugal (PT) (*)	3,14	-	-
Suécia (SE)	2,37	2,38	-0,52
U.E.	3,47	3,28	5,74

n.d.: Não disponível

(*) Preço não contabilizado no preço médio da U.E.

Fonte: Observatório do Mercado de Carne-Carne de Bovino-Estatísticas-Comissão Europeia

B.3. NOVILHA-VIVA

(12 meses ≤ idade < 24 meses)

País (Ordenação de origem)	Preço Médio Semanal (€/kg Vivo)		Variação (%) Sem 02/Sem 01
	Semana 02 09 a 15/01/2023	Semana 01 02 a 08/01/2023	
Bélgica (BE)	3,13	3,13	0,00
Alemanha (DE)	2,31	2,34	-1,28
Irlanda (IE)	2,53	2,60	-2,69
França (FR)	3,16	3,16	0,00
Itália (IT)	3,00	3,00	0,00
Áustria (AT)	2,21	2,56	-13,67
Portugal (PT) (*)	3,17	-	-
Suécia (SE)	2,42	2,23	8,38
U.E.	2,78	2,79	-0,57

n.d.: Não disponível

(*) Preço não contabilizado no preço médio da U.E.

Fonte: Observatório do Mercado de Carne-Carne de Bovino-Estatísticas-Comissão Europeia

C. VITELLO- (macho e fêmea)

(Abatido idade < 8 meses)

País (Ordenação de origem)	Preço Médio Semanal (€/100 kg)		Variação (%) Sem 02/Sem 01
	Semana 02 09 a 15/01/2023	Semana 01 02 a 08/01/2023	
Bélgica (BE)	717,50	717,50	0,00
Alemanha (DE)	604,00	606,00	-0,33
França (FR)	729,00	731,00	-0,27
Itália (IT)	646,00	558,33	15,70
Países Baixos (NL)	601,30	601,30	0,00
Portugal (PT)	483,37	472,36	2,33
Eslovénia (SI)	439,29	439,14	0,03
U.E.	654,10	640,76	2,08

Fonte: Observatório do Mercado de Carne-Carne de Bovino-Estatísticas-Comissão Europeia

Bovinos

16 a 22-01-2023

**COMÉRCIO INTERNACIONAL
PORTUGAL-MUNDO**

PRODUTO	Importação (n.º)		Variação 2022/2021 (%)	Exportação (n.º)		Variação 2022/2021 (%)
	jan a nov			jan a nov		
	2022	2021		2022	2021	
Espécies domésticas, reprodutores de raça pura (vivas)	42	233	-81,97	1963	2101	-6,57
Espécies domésticas, não reprodutores de raça pura (vivas)	417	844	-50,59	145 908	123 036	18,59
Outros Animais (vivos)	2288	1 324	72,81	1 143	2251	-49,22
TOTAL: Animais vivos	2747	2401	14,41	149 014	127 388	16,98

2022: Valores atualizados em 09 de jan de 2023

Fonte: Comércio Internacional-INE

PRODUTO	Importação (t)		Variação 2022/2021 (%)	Exportação (t)		Variação 2022/2021 (%)
	jan a nov			jan a nov		
	2022	2021		2022	2021	
Espécies domésticas, reprodutores de raça pura (vivas)	17,8	92,6	-80,74	1 103,6	1262,4	-12,57
Espécies domésticas, não reprodutores de raça pura (vivas)	177,3	258,1	-31,29	47 890,3	42 582,7	12,46
Outros Animais (vivos)	1232,5	695,5	77,21	396,6	820,1	-51,63
SubTotal: Animais vivos	1427,7	1046,2	36,46	49 390,6	44 665,2	10,58
Carnes frescas ou refrigeradas	94 390,3	85 769,0	10,05	14 372,3	13 645,1	5,33
Carnes congeladas	19 271,7	15 010,8	28,39	2184,7	1879,1	16,26
Miudezas frescas ou refrigeradas	1287,7	706,1	82,38	83,4	307,7	-72,89
Miudezas congeladas	1139,6	1167,7	-2,40	908,1	556,4	63,22
Carnes salgadas/secas/fumadas	61,3	102,6	-40,27	60,9	127,6	-52,29
Sub Total: Carnes	116 150,6	102 756,1	13,04	17 609,4	16 516,0	6,62
TOTAL: Animais vivos+Carnes	117 578,3	103 802,4	13,27	67 000,0	61 181,1	9,51

2022: Valores atualizados em 09 de jan de 2023

Fonte: Comercio Internacional-INE

PRODUTO	Importação (1000 €)		Variação 2022/2021 (%)	Exportação (1000 €)		Variação 2022/2021 (%)
	jan a nov			jan a nov		
	2022	2021		2022	2021	
Espécies domésticas, reprodutores de raça pura (vivas)	106,4	251,2	-57,63	2011,4	1552,7	29,54
Espécies domésticas, não reprodutores de raça pura (vivas)	604,1	920,3	-34,35	154 526,8	117 420,9	31,60
Outros Animais (vivos)	3848,1	1982,7	94,08	1149,6	1929,1	-40,41
SubTotal: Animais vivos	4558,6	3154,2	44,52	157 687,8	120 902,7	30,43
Carnes frescas ou refrigeradas	583 301,6	418 526,6	39,37	68 608,3	48 912,0	40,27
Carnes congeladas	129 182,9	72 127,9	79,10	11336,0	7153,2	58,47
Miudezas frescas ou refrigeradas	3608,5	2301,7	56,78	172,5	310,2	-44,40
Miudezas congeladas	3031,1	2795,2	8,44	1343,9	781,4	71,98
Carnes salgadas/secas/fumadas	592,8	823,3	-28,00	1700,3	2185,1	-22,19
Sub Total: Carnes	719 716,9	496 574,7	44,94	83 161,0	59 342,0	40,14
TOTAL: Animais vivos+Carnes	724 275,6	499 729,0	44,93	240 848,8	180 244,7	33,62

2022: Valores atualizados em 09 de jan de 2023

Fonte: Comércio Internacional-INE

 Para consulta de preços de produtos consultar www.gpp.pt/regsima/consulta/

 O SIMA no facebook <http://www.facebook.com/SIMA>

O conhecimento do mercado é a chave do sucesso!

O SIMA disponibiliza informação essencial para os empresários agrícolas e outros agentes tomarem as melhores decisões

Coordenação Central

Divisão de Estatística

Direção de Serviços de Estatística

Gabinete de Planeamento, Políticas e Administração Geral

Praça do Comércio, 1149-010 Lisboa

SIMA-SISTEMA DE INFORMAÇÃO DE MERCADOS AGRÍCOLAS

sima@gpp.pt

tel: 213 234 600