

Newsletter - Bovinos

Semana 02

09 a 15-01-2023

DESTAQUE SEMANAL

A cotação média de novilha, 12 a 24 meses, cruzada Charolês, aumentou, 0,033 €/kg C e a de novilho, 12 a 24 meses, cruzado Charolês, aumentou, 0,025 €/kg C. As cotações médias, de novilhas e de novilhos, 12 a 24 meses Turina, não se alteraram.

Região Alentejo

Na área de mercado Alentejo Litoral, as cotações, mínimas e máximas, de novilha e de novilha, 12 a 24 meses, cruzados Charolês, aumentaram, 0,10 €/kg C.

Na área de mercado Alentejo Norte: as cotações, mínima, máxima e mais frequente, de novilha, 12 a 24 meses, cruzada Charolês, aumentaram, 0,40 €/kg C, 0,15 €/kg C e 0,10 €/kg C, respetivamente; as cotações, mínima, máxima e mais frequente, de novilho, 12 a 24 meses, cruzado Charolês, aumentaram, 0,40 €/kg C, 0,35 €/kg C e 0,25 €/kg C, respetivamente; as cotações, máxima e mais frequente, de vitelo fêmea, 6 a 8 meses, cruzada Charolês, diminuíram, 0,10 €/kg V e 0,05 €/kg V, respetivamente, mas, a cotação mínima, aumentou 0,10 €/kg V; a cotação mais frequente, de vitelo macho, 6 a 8 meses, cruzado Charolês, aumentou, 0,20 €/kg V, mas a cotação máxima, diminuiu 0,05 €/kg V; as cotações, mínima e mais frequente, de vitelo fêmea, 8 a 12 meses, cruzada Charolês, aumentaram 140,00 €/U e 20,00 €/U, respetivamente, mas, a cotação máxima, diminuiu, 150,00 €/U; as cotações, máxima e mais frequente, de vitelo macho, 8 a 12 meses, cruzado Charolês, diminuíram, 150,00 €/U e 75,00 €/U, respetivamente, mas a cotação mínima, aumentou, 100,00 €/U.

Na área de mercado Beja: as cotações, máxima e mais frequente, de vitelo fêmea, 6 a 8 meses, cruzada Charolês, aumentaram 0,30 €/kg V, mas, a cotação mínima aumentou, 0,20 €/kg V; as cotações, mínima, máxima e mais frequente, de vitelo macho, 6 a 8 meses, cruzado Charolês, aumentaram, 0,20 €/kg V, 0,19 €/kg V e 0,35 €/kg V, respetivamente; as cotações, mínima e mais frequente, de vitelo fêmea, 8 a 12 meses, cruzada Charolês, diminuíram, 50,00 €/U e 12,00 €/U, respetivamente, mas a cotação máxima, aumentou 250,00 €/U; as cotações, máxima e mais frequente, de vitelo macho, 8 a 12 meses, cruzado Charolês, diminuíram, 100,00 €/U e 18,00 €/U, respetivamente.

Na área de mercado Elvas: as cotações, mínima e máxima, de novilha, 12 a 24 meses, cruzada Charolês, aumentaram, 0,80 €/kg C e 0,05 €/kg C, respetivamente; as cotações, mínima, máxima e mais frequente, de novilho, 12 a 24 meses, cruzado Charolês, aumentaram, 0,90 €/kg C, 0,25 €/kg C e 0,15 €/kg C, respetivamente; as cotações, máxima e mais frequente, de vaca abate, cruzada Charolês, diminuíram, 0,60 €/kg C e 0,30 €/kg C, respetivamente; a cotação, máxima, de vitelo fêmea, 6 a 8 meses, cruzada Charolês, diminuiu, 0,10 €/kg V, mas a cotação mínima, aumentou, 0,10 €/kg V; as cotações, mínima e mais frequente, de vitelo macho, 6 a 8 meses, cruzado Charolês, aumentaram, 0,50 €/kg V e 20 €/kg V, respetivamente, mas a cotação máxima, diminuiu, 0,05 €/kg V; as cotações, mínima e mais frequente, de vitelo fêmea, 8 a 12 meses, cruzada Charolês, aumentaram, 140,00 €/U e 45,00 €/U, respetivamente; as cotações, mínima e mais frequente, de vitelo macho, 8 a 12 meses, cruzado Charolês, aumentaram, 250,00 €/U e 25,00 €/U, respetivamente, mas, a cotação máxima, diminuiu, 100,00 €/U.

Na área de mercado Estremoz: as cotações, máxima e mais frequente, de novilha e de novilho, 12 a 24 meses, cruzados Charolês, aumentaram, 0,15 €/kg C; as cotações, máxima e mais frequente, de vitelo fêmea, 6 a 8 meses, cruzada Charolês, aumentaram, 0,60 €/kg V e 0,10 €/kg V, respetivamente; as cotações, mínima e mais frequente, de vitelo macho, 6 a 8 meses, cruzado Charolês, aumentaram, 0,50 €/kg V e 0,15 €/kg V, respetivamente, mas a cotação mínima, diminuiu, 0,50 €/kg V; as cotações, máxima e mais frequente, de vitelo fêmea, 8 a 12 meses, cruzada Charolês, aumentaram, 250,00 €/U e 15,00 €/U, respetivamente, mas a cotação mínima, diminuiu 75,00 €/U; as cotações, mínima e mais frequente, de vitelo macho, 8 a 12 meses, cruzado Charolês, diminuíram, 50,00 €/U e 195,00 €/U, respetivamente, mas, a cotação máxima, aumentou 100,00 €/U.

Na área de mercado Évora: as cotações, máxima e mais frequente, de novilha e de novilho, 12 a 24 meses, cruzados Charolês, aumentaram, 0,15 €/kg C e 0,10 €/kg C, respetivamente; as cotações, mínima, máxima e mais frequente, de vitelo fêmea, 6 a 8 meses, cruzada Charolês, aumentaram, 0,04 €/kg V, 0,70 €/kg V e 0,17 €/kg V, respetivamente; as cotações, máxima e mais frequente, de vitelo macho, 6 a 8 meses, cruzado Charolês, aumentaram, 0,54 €/kg V e 0,28 €/kg V, respetivamente, mas, a cotação mínima, diminuiu, 0,51 €/kg V; as cotações, mínima e mais frequente, de vitelo fêmea, 8 a 12 meses, cruzada Charolês, diminuíram, 212,00 €/U e 81,00 €/U, respetivamente, mas a cotação máxima, aumentou 255,00 €/U; as cotações, mínima e mais frequente, de vitelo macho, 8 a 12 meses, cruzado Charolês, diminuíram, 302,00 €/U e 267,00 €/U, respetivamente, mas a cotação máxima, aumentou, 182,00 €/U.

Na Região, as cotações, mínima, máxima e mais frequente, de novilha e de novilho, 12 a 24 meses, cruzados Charolês, aumentaram, 0,40 €/kg C, 0,15 €/kg C e 0,10 €/kg C, respetivamente; as cotações, máxima e mais frequente, de vitelo macho, 6 a 8 meses, cruzado Charolês, aumentaram, 0,54 €/kg V e 0,26 €/kg V, respetivamente, mas a cotação mínima, diminuiu, 0,40 €/kg V; as cotações, mínima e máxima, de vitelo macho, 8 a 12 meses, cruzado Charolês, aumentaram, 3,00 €/U e 142,00 €/U, respetivamente, mas, a cotação, mais frequente, diminuiu, 267,00 €/U.

Fonte: SIMA/Direção Regional de Agricultura e Pescas de cada Região.

Observação: De acordo com N.º III, Parte I, Anexo VII do Regulamento (EU) N.º 1308/2013 do Parlamento Europeu de 17 de dezembro de 2013, a carne de vitelo (macho ou fêmea) é denominada:

- a) Vitela, quando 6 meses \leq V < 8 meses);
- b) Vitelão, quando 8 meses \leq Z < 12 meses).

Nota: kg C: kg Carcaça; kg V: kg Vivo; U: Unidade

Na Bolsa de Bovino-Montijo as cotações, de novilho e de novilha, de vitela e de vaca, não se alteraram.

Bovinos

09 a 15-01-2023

BOLSA-MONTIJO

CATEGORIA	Cotação €/kg Carcaça (R)		Variação	
	02.ª Sessão	01.ª Sessão	(€)	(%)
	13/01/2023	06/01/2023		
Novilho-A	5,58	5,58	0,00	0,00
Novilha-E	5,63	5,63	0,00	0,00
Vitela-V(*)	6,05	6,05	0,00	0,00
Vaca-D	3,72	3,72	0,00	0,00

(*) Carne de vitelo (macho ou fêmea)

Fonte: Bolsa de Bovino-Montijo

**Cotação Bolsa Bovino
Novilha**

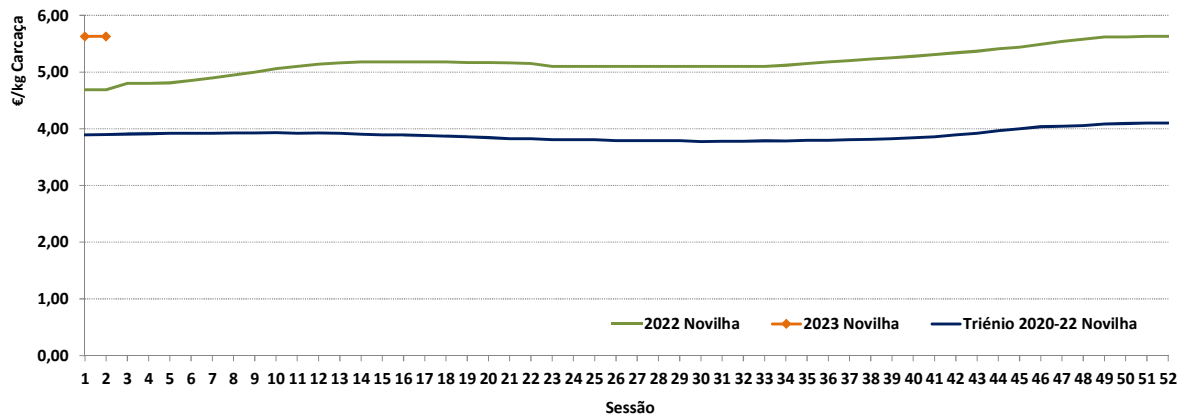

Fonte: Bolsa Bovino-Montijo

**Cotação Bolsa Bovino
Novilho**

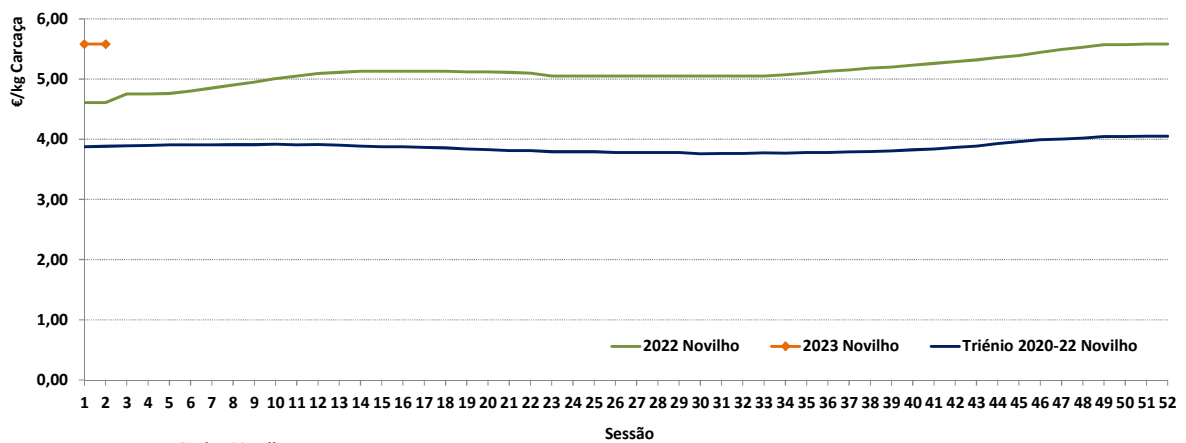

Fonte: Bolsa Bovino-Montijo

Bovinos

09 a 15-01-2023

ÍNDICE DE PREÇO NO PRODUTOR
Portugal
(Base 2015)

PRODUTO	Índice Mensal				Variação relativa a (%)		
	setembro	agosto	julho	setembro	agosto	julho	setembro
	2022	2022	2022	2021	2022	2022	2021
Bovinos adultos	120,23	121,05	120,02	99,21	-0,68	0,17	21,19
Vitelos	111,43	109,26	108,24	102,93	1,99	2,95	8,26
Bovinos	116,45	115,93	115,22	100,81	0,45	1,07	15,51

Fonte: INE (valores atualizados em 25 de novembro de 2022)

ÍNDICE DE PREÇO NO PRODUTOR
Continente
(Base 2015)

PRODUTO	Índice Mensal				Variação relativa a (%)		
	novembro	outubro	setembro	novembro	outubro	setembro	novembro
	2022 (Po)	2022 (Po)	2022 (Po)	2021	2022	2022	2021
Bovinos	118,92	118,92	117,97	103,00	0,00	0,81	15,46

Po - valor provisório

Fonte: Boletim Mensal de Agricultura e Pescas-INE 15 de dezembro de 2022

COTAÇÃO MÉDIA SEMANAL

PRODUTO (12 M ≤ idade < 24 M)	Cotação Média Semanal(*)				Variação relativa à (%)		
	€/kg Carcaça						
	02	01	02	02	01	02	02
	2023	2022	2022	triénio 2020-2022	2022	2022	triénio 2020-2022
Novilho cruz. Charolês	5,138	5,113	4,388	3,976	0,49	17,09	29,22
Novilho Turina	4,250	4,250	3,620	3,297	0,00	17,40	28,92
Novilha cruz. Charolês	5,317	5,283	4,617	3,820	0,63	15,16	39,18
Novilha Turina	4,300	4,300	3,708	3,232	0,00	15,98	33,06

(*) Continente

Fonte: SIMA/GPP

COTAÇÃO MÉDIA MENSAL

PRODUTO (12 M ≤ idade < 24 M)	Cotação Média Mensal(*)				Variação relativa a (%)		
	€/kg Carcaça						
	dezembro	novembro	dezembro	dezembro	novembro	dezembro	dezembro
	2022	2022	2021	triénio 2019-2021	2022	2021	triénio 2019-2021
Novilho cruz. Charolês	5,104	5,053	4,201	3,852	1,01	21,49	32,50
Novilho Turina	4,250	4,219	3,565	3,224	0,73	19,21	31,82
Novilha cruz. Charolês	5,272	5,204	4,394	3,892	1,31	19,98	35,46
Novilha Turina	4,300	4,269	3,658	3,314	0,73	17,55	29,75

(*) Continente

Fonte: SIMA/GPP

Bovinos

09 a 15-01-2023

Cotação Média (Continente)
NOVILHO Cruzado Charolês (12 M ≤ idade < 24 M)

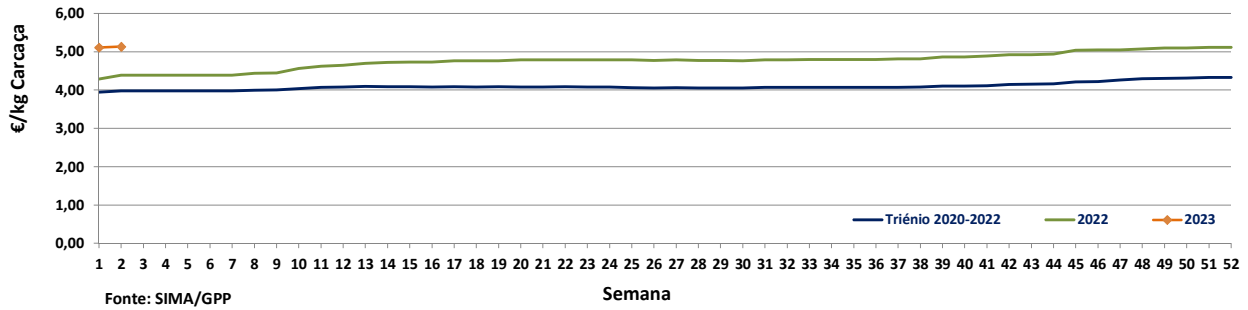

Cotação Média (Continente)
NOVILHO Turina (12 M ≤ idade < 24 M)

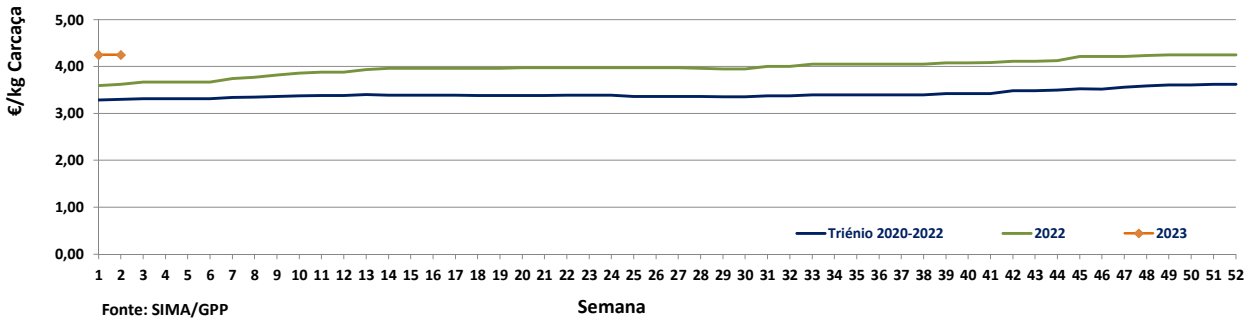

Cotação Média (Continente)
NOVILHA cruzada Charolês (12 M ≤ idade < 24 M)

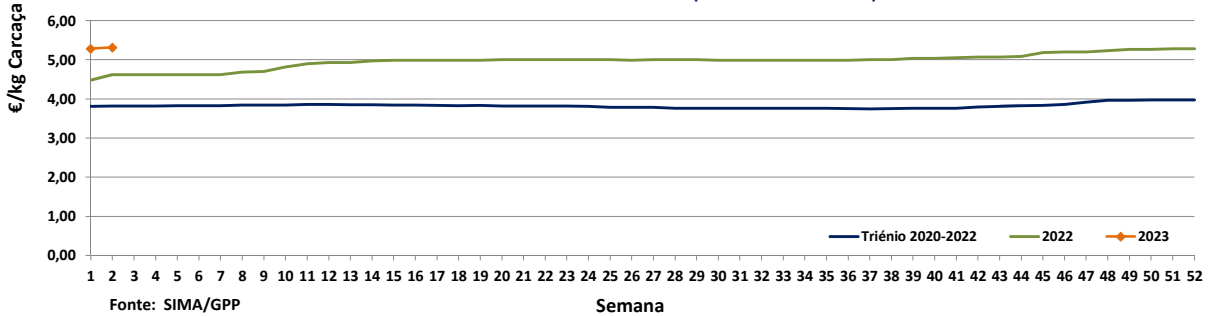

Cotação Média (Continente)
NOVILHA Turina (12 M ≤ idade < 24 M)

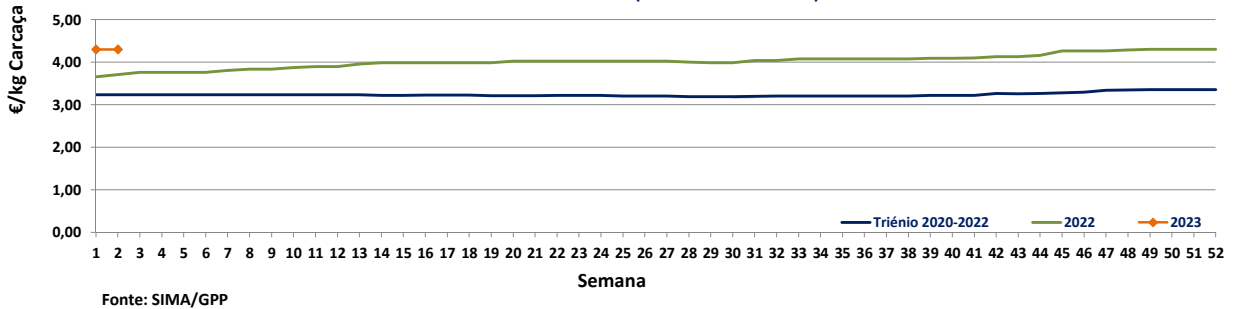

Bovinos

09 a 15-01-2023

PREÇO MÉDIO SEMANAL
01.ª Semana-02 a 08/01/2023

Categoria(*)	Classe(*)	Preço Médio (**) €/kg Carçaça					Preço Médio (***) €/100 kg Carçaça	
		Norte	Centro	L. Vale Tejo	Alentejo	Açores	Continente	Portugal
V-Vitela	–	5,00	–	4,59	–	3,69	477,50	472,36
Z Vitelão	U3	5,55	–	5,50	–	3,85	553,28	518,28
	U3	4,40	–	5,50	–	–	508,07	508,07
	R2	4,88	5,28	5,01	–	3,67	500,52	452,96
	R3	4,23	5,58	5,45	4,00	4,02	480,75	466,36
	O2	4,12	5,30	4,58	–	3,68	444,53	421,51
	O3	4,10	–	4,61	–	3,89	424,11	419,15
A Novilho	U2	5,09	–	5,11	–	3,85	510,34	499,11
	U3	4,70	–	5,57	5,49	4,39	543,22	537,12
	R2	4,72	4,62	5,76	5,09	4,07	520,73	489,78
	R3	4,10	5,37	5,67	4,00	4,19	525,72	506,11
	O2	4,06	4,87	5,94	–	3,51	459,27	413,30
	O3	3,98	–	5,96	4,00	–	457,69	457,69
B Macho n. castr. >2 anos	R3	4,29	–	5,50	–	–	472,13	472,13
C Boi	U2	–	–	–	–	–	–	–
	U3	–	–	–	–	–	–	–
	U4	–	–	–	–	–	–	–
	R3	–	–	–	–	–	–	–
	R4	–	–	–	–	–	–	–
	O3	–	–	–	–	–	–	–
	O4	–	–	–	–	–	–	–
D Vaca	R3	4,43	–	–	–	3,27	443,02	418,58
	R4	4,17	–	–	–	3,55	416,79	408,99
	O2	2,59	3,81	–	–	3,12	278,10	290,06
	O3	3,07	4,52	–	3,50	3,12	328,67	324,12
	O4	4,03	–	–	–	–	402,96	402,96
	P2	2,67	3,02	–	–	2,83	273,88	279,37
	P3	2,39	–	–	–	3,20	239,35	254,22
E Novilha	U2	5,65	–	5,42	–	4,32	557,63	549,68
	U3	4,86	–	5,50	5,83	5,00	542,10	537,04
	R2	5,45	5,26	5,28	–	3,87	533,61	520,38
	R3	4,42	–	5,61	–	4,12	518,24	498,75
	R4	–	–	–	–	–	–	–
	O2	4,21	4,54	–	–	3,92	424,88	414,46
	O3	4,15	4,00	5,98	4,00	3,47	478,80	444,46
	O4	–	–	5,43	–	–	543,02	543,02

Nota: Preço à entrada no matadouro, isento de IVA

(*) De acordo com a Grelha Comunitária de Classificação de Carçaças: Anexo IV e N.º II, Parte I do Anexo VII, do Regulamento (EU do Parlamento Europeu) N.º 1308/2013 de 17 de dezembro de 2013

(**) Regiões: Preço médio ponderado calculado relativamente ao peso

(***) Continente e Portugal: O preço médio resulta da ponderação dos preços médios regionais, sendo que esta ponderação foi calculada com base no abate registado em 2021, atualizada em 01 julho de 2022

Fonte: SIMA/GPP

Bovinos

09 a 15-01-2023

ABATE APROVADO PARA CONSUMO janeiro a novembro

Portugal Animal	Unidades (n.º)		Variação (%)	Massa (t)		Variação (%)
	2022	2021	2022/2021	2022	2021	2022/2021
Vitelo - V(*)	51 865	47 885	8,31	7542,2	7152,7	5,45
Vitelão - Z(*)	81 199	86 996	-6,66	14 992,6	16 182,9	-7,36
Novilho	103 974	110 378	-5,80	33 125,1	35 895,5	-7,72
Boi	1370	1263	8,47	445,4	443,3	0,47
Vaca	93 147	83 062	12,14	22 257,6	22 786,5	-2,32
Novilha	63 501	53 487	18,72	15 178,6	12 868,6	17,95
TOTAL	395 056	383 071	3,13	93 541,4	95 329,5	-1,88

(*)macho e fêmea

Fonte: INE (2022: Valores atualizados em 13 de janeiro de 2023)

Abate mensal aprovado para consumo

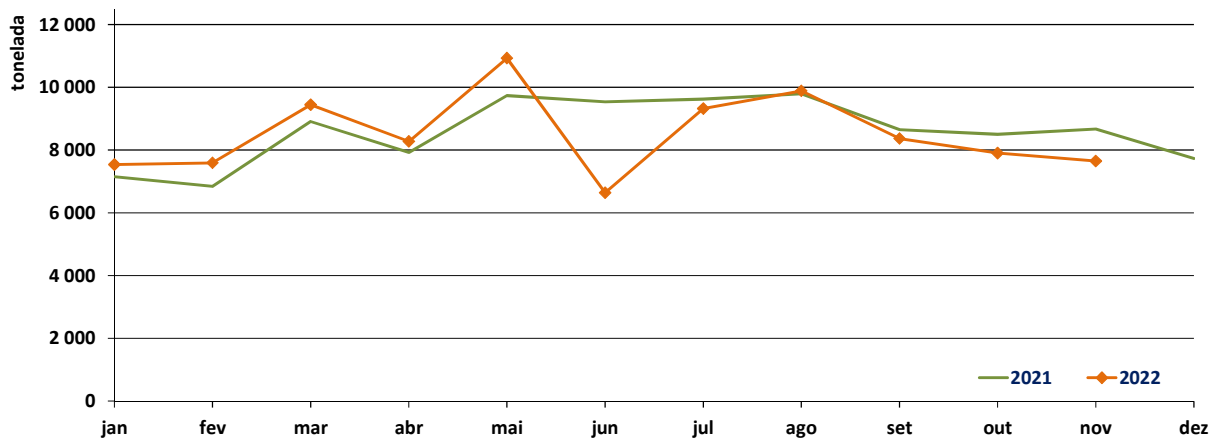

Fonte: INE (2022: Valores mensais atualizados em 13 de janeiro de 2023)

Bovinos

09 a 15-01-2023

PREÇO MÉDIO SEMANAL- UNIÃO EUROPEIA
I - NOVILHO AR3

País (Ordenação de origem)	Preço Médio Semanal (€/100 kg Carcaça)		Variação (%) Sem 01/Sem 52
	Semana 01 02 a 08/01/2023	Semana 52 26/12/2022 a 01/01/2023	
Bélgica (BE)	432,50	433,00	-0,12
Bulgária (BG)	511,30	511,30	0,00
República Checa (CZ)	458,17	445,42	2,86
Dinamarca (DK)	476,93	469,58	1,57
Alemanha (DE)	535,92	535,29	0,12
Estónia (EE)	c	c	-
Irlanda (IE) (Boi BR3)	529,70	527,78	0,36
Grécia (EL)	382,00	382,00	0,00
Espanha (ES)	533,15	542,07	-1,65
França (FR)	534,00	533,00	0,19
Croácia (HR)	483,00	493,58	-2,14
Itália (IT)	534,32	431,61	23,80
Chipre (CY)	n.d.	n.d.	-
Letónia (LV)	431,79	360,65	19,73
Lituânia (LT)	416,89	420,57	-0,88
Luxemburgo (LU)	536,46	518,58	3,45
Hungria (HU)	n.d.	n.d.	-
Malta (MT)	415,96	415,96	0,00
Países Baixos (NL)	517,00	511,00	1,17
Áustria (AT)	508,18	512,29	-0,80
Polónia (PL)	497,66	498,98	-0,27
Portugal (PT)	506,11	514,42	-1,62
Roménia (RO)	407,88	407,65	0,06
Eslovénia (SI)	485,57	476,25	1,96
Eslováquia (SK)	495,97	392,47	26,37
Finlândia (FI)	489,43	503,68	-2,83
Suécia (SE)	512,73	503,49	1,83
U.E.	520,91	521,00	-0,02

c: Confidencial

n.d.: Não disponível

Fonte: Observatório do Mercado de Carne-Carne de Bovino-Estatísticas-Comissão Europeia

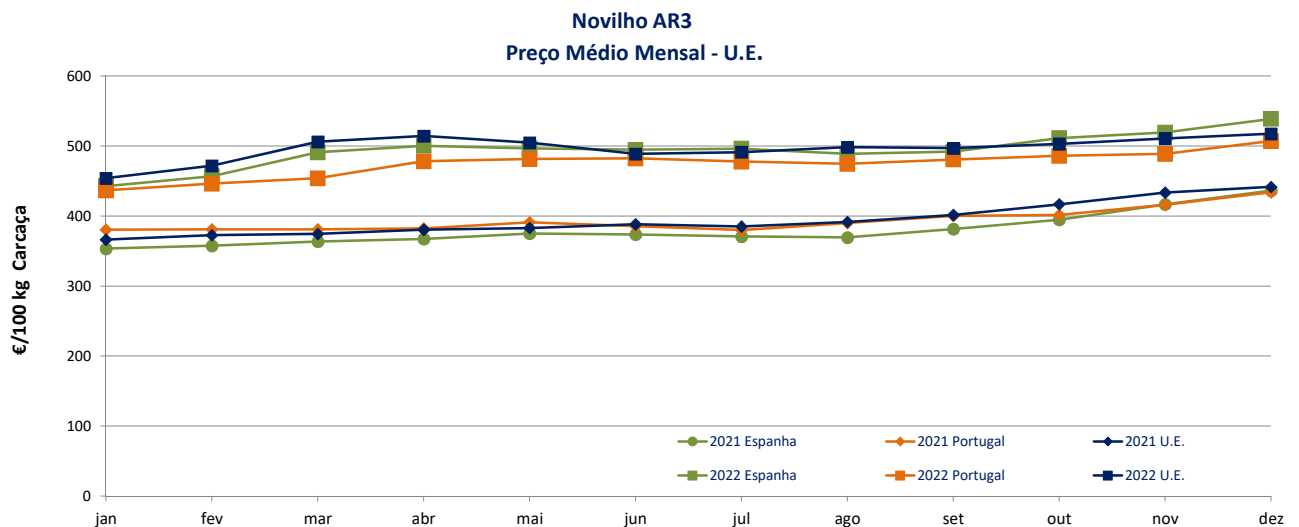

Fonte: Observatório do Mercado de Carne-Carne de Bovino-Estatísticas-Comissão Europeia

Bovinos

09 a 15-01-2023

II - OUTROS BOVINOS-VIVOS

A. VITELO MACHO DE RECRUA-VIVO
(8 dias a 4 semanas)

A.1 VITELO MACHO TIPO LEITEIRO-VIVO

País (Ordenação de origem)	Preço Médio Semanal (€/Cabeça)		Variação (%) Sem 01/Sem 52
	Semana 01 02 a 08/01/2023	Semana 52 26/12/2022 a 01/01/2023	
Bélgica (BE)	49,75	49,75	0,00
Dinamarca (DK)	87,40	87,41	-0,01
Alemanha (DE)	69,10	69,10	0,00
Irlanda (IE)	84,36	84,36	0,00
Espanha (ES)	119,42	116,03	2,92
França (FR)	61,00	60,00	1,67
Itália (IT)	125,98	125,98	0,00
Países Baixos (NL)	73,00	64,00	14,06
Áustria (AT)	110,46	139,96	-21,08
Polónia (PL)	160,37	160,73	-0,22
Roménia (RO)	44,02	44,02	0,01
U.E.	87,73	87,51	0,25

Fonte: Observatório do Mercado de Carne-Carne de Bovino-Estatísticas-Comissão Europeia

A.2. VITELO MACHO PARA CARNE-VIVO

País (Ordenação de origem)	Preço Médio Semanal (€/Cabeça)		Variação (%) Sem 01/Sem 52
	Semana 01 02 a 08/01/2023	Semana 52 26/12/2022 a 01/01/2023	
Bélgica (BE)	335,56	335,56	0,00
Dinamarca (DK)	164,60	164,60	0,00
Alemanha (DE)	173,30	173,30	0,00
Irlanda (IE)	195,93	195,93	0,00
Espanha (ES)	256,40	242,98	5,52
França (FR)	187,00	186,00	0,54
Itália (IT)	258,47	258,44	0,01
Países Baixos (NL)	191,00	182,00	4,95
Áustria (AT)	271,68	273,00	-0,48
Polónia (PL)	226,49	227,00	-0,22
Roménia (RO)	319,29	319,26	0,01
U.E.	216,47	214,19	1,06

n.d.: Não disponível

Fonte: Observatório do Mercado de Carne-Carne de Bovino-Estatísticas-Comissão Europeia

B. BOVINO PARA CARNE-VIVO

B.1. VITELO-VIVO (macho e fêmea)
(6 meses ≤ idade < 12 meses)

País (Ordenação de origem)	Preço Médio Semanal (€/kg Vivo)		Variação (%) Sem 01/Sem 52
	Semana 01 02 a 08/01/2023	Semana 52 26/12/2022 a 01/01/2023	
Bélgica (BE)	4,50	4,50	0,00
Irlanda (IE)	2,26	2,44	-7,38
Espanha (ES)	3,08	3,07	0,33
França (FR)	3,33	3,33	0,00
Itália (IT)	3,32	3,33	-0,30
Áustria (AT)	2,55	2,88	-11,46
Portugal (PT) (*)	3,05	n.d.	-
Suécia (SE)	2,21	2,52	-12,41
U.E.	3,05	3,12	-2,23

n.d.: Não disponível

(*) Preço não contabilizado no preço médio da U.E.

Fonte: Observatório do Mercado de Carne-Carne de Bovino-Estatísticas-Comissão Europeia

Bovinos

09 a 15-01-2023

B. BOVINO PARA CARNE-VIVO

B.2. NOVILHO-VIVO

(12 meses ≤ idade < 24 meses)

País (Ordenação de origem)	Preço Médio Semanal (€/kg Vivo)		Variação (%) Sem 01/Sem 52
	Semana 01	Semana 52	
	02 a 08/01/2023	26/12/2022 a 01/01/2023	
Bélgica (BE)	4,33	4,33	0,00
Alemanha (DE)	4,10	4,10	0,00
Irlanda (IE)	2,50	2,22	12,61
França (FR)	3,29	3,29	0,00
Itália (IT)	3,57	3,57	0,00
Áustria (AT)	2,30	2,39	-3,77
Portugal (PT) (*)	n.d.	n.d.	-
Suécia (SE)	2,38	2,26	5,40
U.E.	3,28	3,22	2,12

n.d.: Não disponível

(*) Preço não contabilizado no preço médio da U.E.

Fonte: Observatório do Mercado de Carne-Carne de Bovino-Estatísticas-Comissão Europeia

B.3. NOVILHA-VIVA

(12 meses ≤ idade < 24 meses)

País (Ordenação de origem)	Preço Médio Semanal (€/kg Vivo)		Variação (%) Sem 01/Sem 52
	Semana 01	Semana 52	
	02 a 08/01/2023	26/12/2022 a 01/01/2023	
Bélgica (BE)	3,13	3,13	0,00
Alemanha (DE)	2,34	2,34	0,00
Irlanda (IE)	2,60	2,31	12,55
França (FR)	3,16	3,16	0,00
Itália (IT)	3,00	3,00	0,00
Áustria (AT)	2,56	2,10	21,90
Portugal (PT) (*)	n.d.	n.d.	-
Suécia (SE)	2,23	2,25	-1,06
U.E.	2,79	2,74	2,05

n.d.: Não disponível

(*) Preço não contabilizado no preço médio da U.E.

Fonte: Observatório do Mercado de Carne-Carne de Bovino-Estatísticas-Comissão Europeia

C. VITELLO- (macho e fêmea)

(Abatido idade < 8 meses)

País (Ordenação de origem)	Preço Médio Semanal (€/100 kg)		Variação (%) Sem 01/Sem 52
	Semana 01	Semana 52	
	02 a 08/01/2023	26/12/2022 a 01/01/2023	
Bélgica (BE)	717,50	717,50	0,00
Alemanha (DE)	606,00	605,00	0,17
França (FR)	731,00	726,00	0,69
Itália (IT)	558,33	669,67	-16,63
Países Baixos (NL)	601,30	601,30	0,00
Portugal (PT)	472,36	469,05	0,71
Eslovénia (SI)	439,14	446,20	-1,58
U.E.	640,76	656,87	-2,45

Fonte: Observatório do Mercado de Carne-Carne de Bovino-Estatísticas-Comissão Europeia

Bovinos

09 a 15-01-2023

**COMÉRCIO INTERNACIONAL
PORTUGAL-MUNDO**

PRODUTO	Importação (n.º)		Variação 2022/2021 (%)	Exportação (n.º)		Variação 2022/2021 (%)
	jan a nov			jan a nov		
	2022	2021		2022	2021	
Espécies domésticas, reprodutores de raça pura (vivas)	42	233	-81,97	1963	2101	-6,57
Espécies domésticas, não reprodutores de raça pura (vivas)	417	844	-50,59	145 908	123 036	18,59
Outros Animais (vivos)	2288	1 324	72,81	1 143	2251	-49,22
TOTAL: Animais vivos	2747	2401	14,41	149 014	127 388	16,98

2022: Valores atualizados em 09 de jan de 2023

Fonte: Comércio Internacional-INE

PRODUTO	Importação (t)		Variação 2022/2021 (%)	Exportação (t)		Variação 2022/2021 (%)
	jan a nov			jan a nov		
	2022	2021		2022	2021	
Espécies domésticas, reprodutores de raça pura (vivas)	17,8	92,6	-80,74	1 103,6	1262,4	-12,57
Espécies domésticas, não reprodutores de raça pura (vivas)	177,3	258,1	-31,29	47 890,3	42 582,7	12,46
Outros Animais (vivos)	1232,5	695,5	77,21	396,6	820,1	-51,63
SubTotal: Animais vivos	1427,7	1046,2	36,46	49 390,6	44 665,2	10,58
Carnes frescas ou refrigeradas	94 390,3	85 769,0	10,05	14 372,3	13 645,1	5,33
Carnes congeladas	19 271,7	15 010,8	28,39	2184,7	1879,1	16,26
Miudezas frescas ou refrigeradas	1287,7	706,1	82,38	83,4	307,7	-72,89
Miudezas congeladas	1139,6	1167,7	-2,40	908,1	556,4	63,22
Carnes salgadas/secas/fumadas	61,3	102,6	-40,27	60,9	127,6	-52,29
Sub Total: Carnes	116 150,6	102 756,1	13,04	17 609,4	16 516,0	6,62
TOTAL: Animais vivos+Carnes	117 578,3	103 802,4	13,27	67 000,0	61 181,1	9,51

2022: Valores atualizados em 09 de jan de 2023

Fonte: Comercio Internacional-INE

PRODUTO	Importação (1000 €)		Variação 2022/2021 (%)	Exportação (1000 €)		Variação 2022/2021 (%)
	jan a nov			jan a nov		
	2022	2021		2022	2021	
Espécies domésticas, reprodutores de raça pura (vivas)	106,4	251,2	-57,63	2011,4	1552,7	29,54
Espécies domésticas, não reprodutores de raça pura (vivas)	604,1	920,3	-34,35	154 526,8	117 420,9	31,60
Outros Animais (vivos)	3848,1	1982,7	94,08	1149,6	1929,1	-40,41
SubTotal: Animais vivos	4558,6	3154,2	44,52	157 687,8	120 902,7	30,43
Carnes frescas ou refrigeradas	583 301,6	418 526,6	39,37	68 608,3	48 912,0	40,27
Carnes congeladas	129 182,9	72 127,9	79,10	11336,0	7153,2	58,47
Miudezas frescas ou refrigeradas	3608,5	2301,7	56,78	172,5	310,2	-44,40
Miudezas congeladas	3031,1	2795,2	8,44	1343,9	781,4	71,98
Carnes salgadas/secas/fumadas	592,8	823,3	-28,00	1700,3	2185,1	-22,19
Sub Total: Carnes	719 716,9	496 574,7	44,94	83 161,0	59 342,0	40,14
TOTAL: Animais vivos+Carnes	724 275,6	499 729,0	44,93	240 848,8	180 244,7	33,62

2022: Valores atualizados em 09 de jan de 2023

Fonte: Comércio Internacional-INE

 Para consulta de preços de produtos consultar www.gpp.pt/regsima/consulta/

 O SIMA no facebook <http://www.facebook.com/SIMA>

O conhecimento do mercado é a chave do sucesso!

O disponibiliza informação essencial para os empresários agrícolas e outros agentes tomarem as melhores decisões

Coordenação Central

Divisão de Estatística

Direção de Serviços de Estatística

Gabinete de Planeamento, Políticas e Administração Geral

Praça do Comércio, 1149-010 Lisboa

SIMA-SISTEMA DE INFORMAÇÃO DE MERCADOS AGRÍCOLAS

sima@gpp.pt

tel: 213 234 600