

# Newsletter - Aves e Ovos

SEMANA 02  
09-01 a 15-01-2023

## Aves

### DESTAQUE SEMANAL - AVES

Na semana em análise registou-se um ligeiro decréscimo da cotação média nacional do peru abatido (80% - de 5,7 a 9,8 kg) em relação à semana anterior (-5 cêntimos / kg). Estabilidade das cotações médias nacionais do frango vivo (de 1,8 kg), do frango abatido (65% - de 1100 a 1300 g) e do peru vivo (de 14 a 15 kg)

Descida da perua viva no Ribatejo e Oeste (-15 cêntimos / kg) e do frango abatido de >1300 g (-5 cêntimos / kg) e do peru abatido (-10 cêntimos / kg) na Beira Litoral.

### COTAÇÕES MÉDIAS NACIONAIS - SEMANAIS

PRODUTO	Unidade de Comercialização	Estádio de Comercialização	MÉDIA DA SEMANA	VARIÇÃO PERCENTUAL		
				Semana Anterior	Semana Homóloga do ano anterior	Semana Homóloga do Triénio 2020-2022
Frango vivo - 1,8 kg	€/ kg Peso vivo	entrada centro abate	<b>1,25</b>	0,0	31,6	48,2
Frango 65 % - 1,1 a 1,3 kg	€/ kg Peso carcaça	porta do cliente	<b>2,23</b>	0,0	15,6	33,6
Peru vivo - 14 a 15 kg	€/ kg Peso vivo	entrada centro abate	<b>1,90</b>	0,0	40,7	37,3
Peru 80 % - 5,7 a 9,8 kg	€/ kg Peso carcaça	porta do cliente	<b>3,55</b>	-1,4	34,0	43,1

NOTA: Frango 65% - frango depenado, eviscerado, sem cabeça nem patas e sem pescoço, coração, fígado e moela;  
Peru 80% - peru depenado, eviscerado, sem cabeça nem patas, com pescoço, coração, fígado e moela;

### Gráficos de cotações mais frequentes

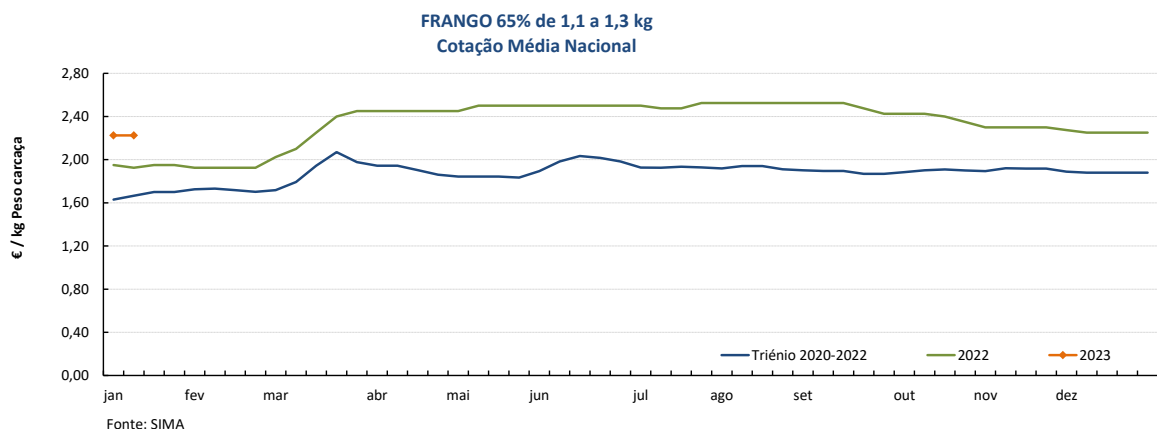
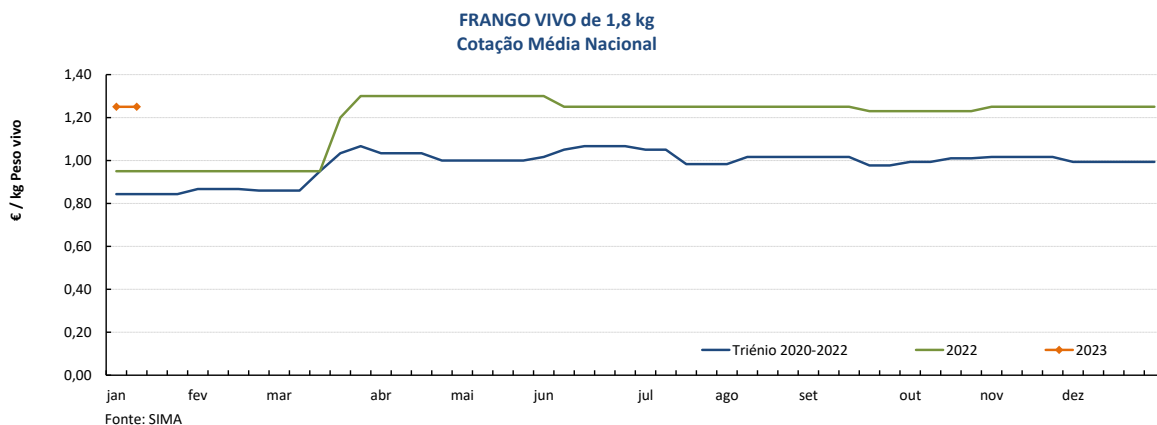

Aves

09-01 a 15-01-2023

Gráficos de cotações mais frequentes

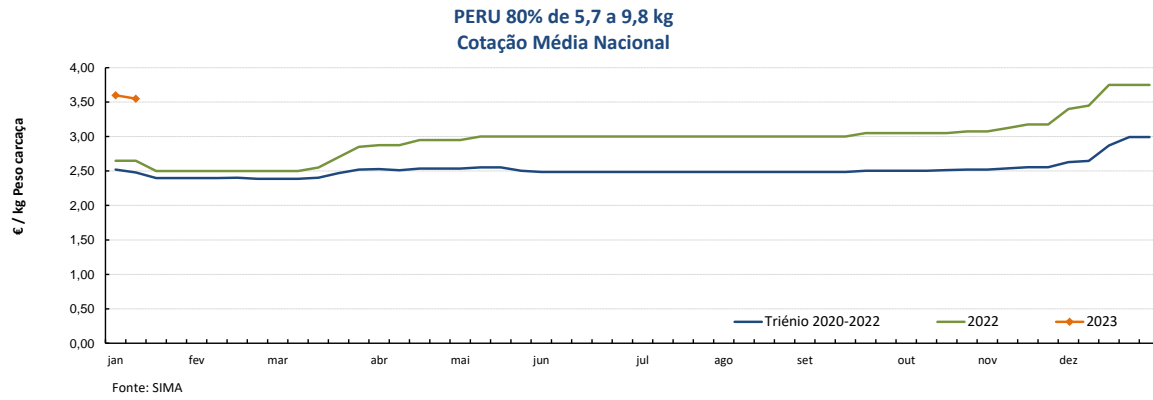
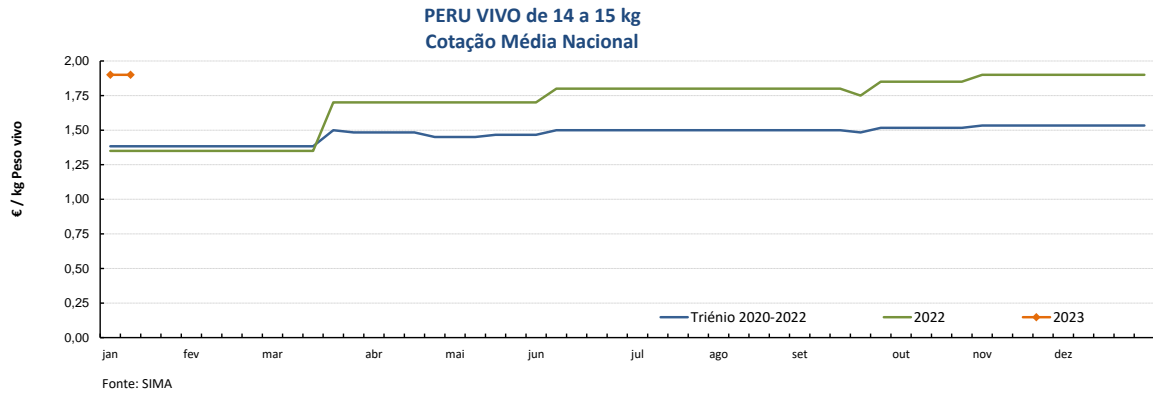

Aves

09-01 a 15-01-2023

Gráficos de cotações mais frequentes

**PEITO de FRANGO**  
Cotação Média Nacional

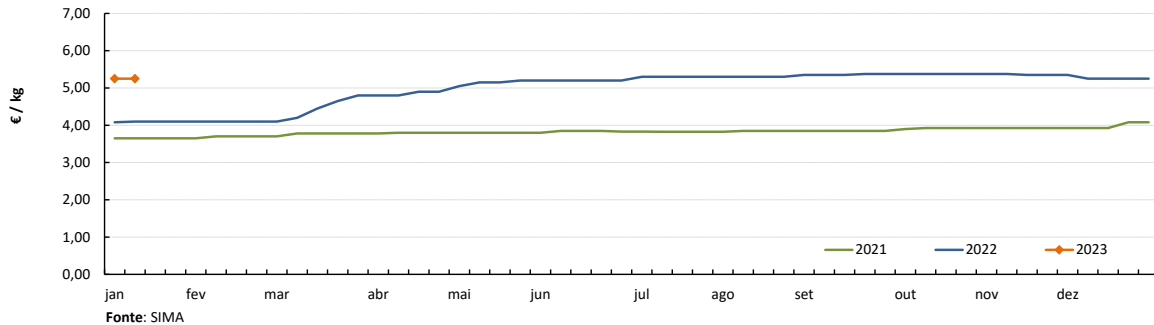

**PERNA DE FRANGO COM COSTA**  
Cotação Média Nacional

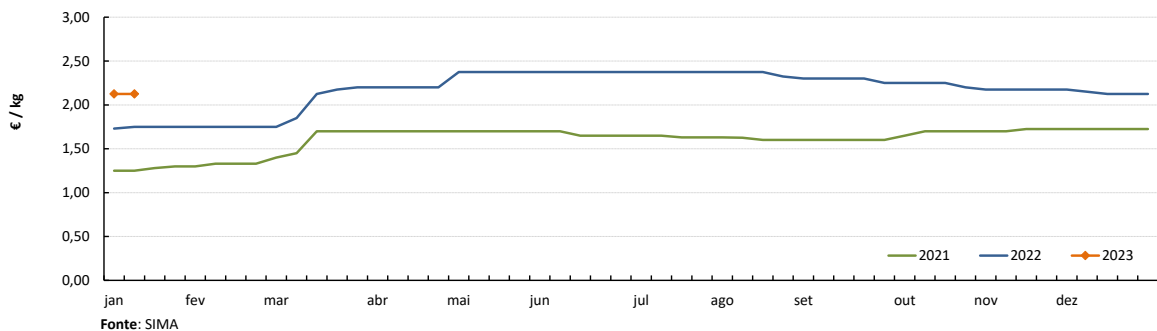

**PEITO de PERU**  
Cotação Média Nacional

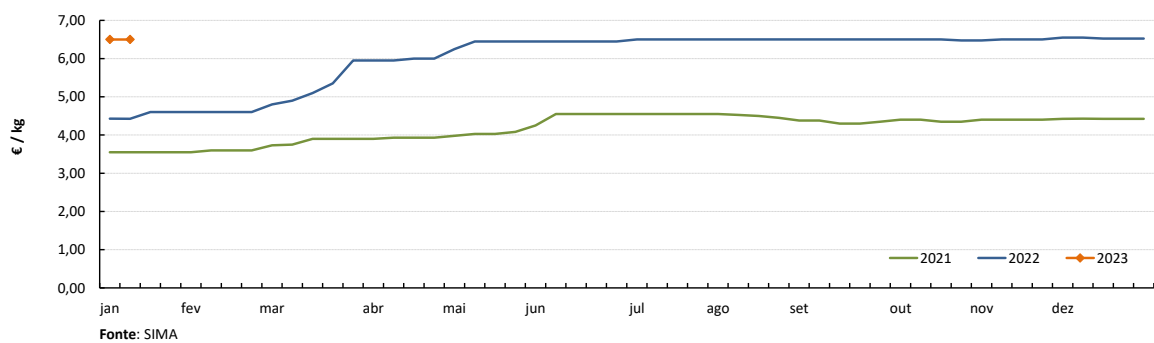

**PERNA de PERU**  
Cotação Média Nacional

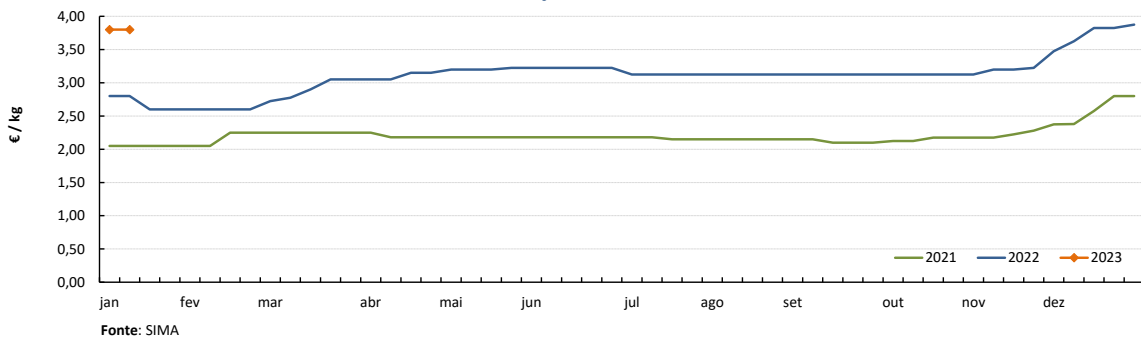

Notas: 1) A recolha de cotações do peito e perna de peru iniciou-se na semana 27 de 2020  
2) A recolha de cotações do peito e perna de frango iniciou-se na semana 01 de 2021

## Ovos

09-01 a 15-01-2023

### DESTAQUE SEMANAL - OVOS

Na semana em análise as cotações médias nacionais dos ovos de gaiola na produção (ovo a peso de 60 a 68 g) e classificados e embalados (ovotermo) das classes de peso M e L mantiveram-se de novo estáveis em relação à semana anterior.

As cotações dos ovos classificados e embalados (ovotermo) das classes de peso M e L não apresentaram quaisquer alterações, pela 10ª semana consecutiva.

### COTAÇÕES MÉDIAS NACIONAIS - SEMANAIS

PRODUTO (Ovos de Gaiola)	Unidade de Comercialização	Estádio de Comercialização	MÉDIA DA SEMANA	Variação Percentual		
				Semana anterior	Semana homóloga do ano anterior	Semana homóloga do Triénio 2020-2022
Ovo classificado L embalado	€ / Dúzia	porta do cliente	<b>2,05</b>	0,0	70,8	89,8
Ovo classificado M embalado	€ / Dúzia	porta do cliente	<b>1,95</b>	0,0	77,3	99,0
Ovo a peso de 60-68 g	€ / kg	saída do aviário	<b>2,00</b>	0,0	90,5	116,6

NOTA: Classes de peso dos ovos: XL: > ou = 73 g L: > ou = a 63 g e < 73 g  
M: > ou = a 53 g e < 63 g S: < 53 g

Nota: Iniciou-se na semana 04 de 2021 a recolha de cotações dos **ovos de solo** (classes de peso M e L) e dos **ovos de ar livre** (classe M/L), pelo que os ovos que se acompanhavam até esta altura passaram a designar-se **ovos de gaiola**.  
As áreas de mercado para os novos produtos são Beira Litoral Gr. e Ribatejo e Oeste Gr.

### Gráficos de cotações mais frequentes

OVO de GAIOLA CLASSIFICADO L EMBALADO (ovotermo)  
Cotação Média Nacional

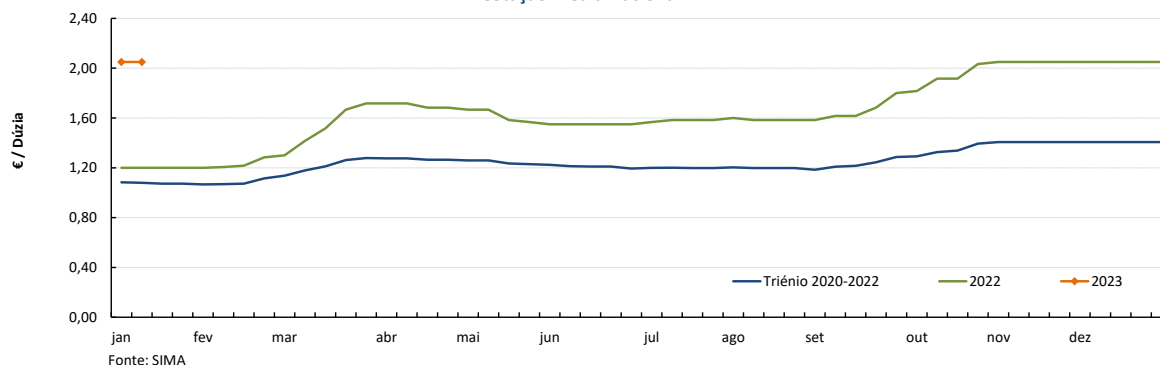

OVO de GAIOLA CLASSIFICADO M EMBALADO (ovotermo)  
Cotação Média Nacional

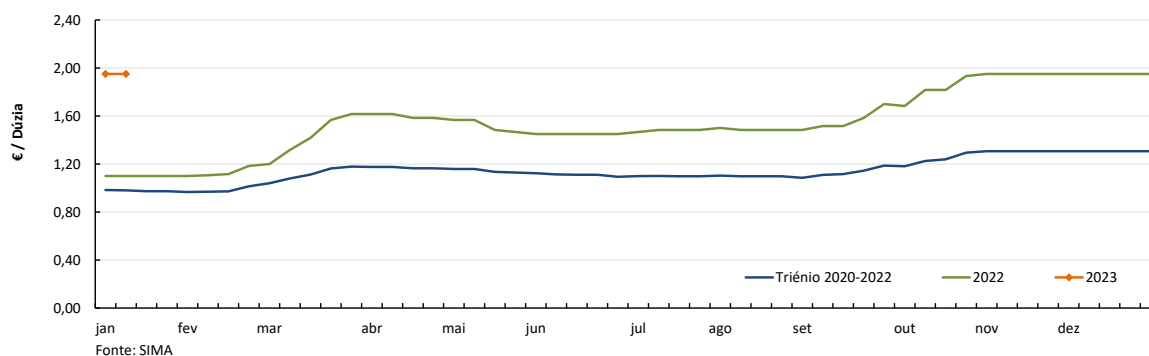

Ovos

09-01 a 15-01-2023

Gráficos de cotações mais frequentes

OVO de GAIOLA A PESO de 60 a 68 g (cartão)  
Cotação Média Nacional

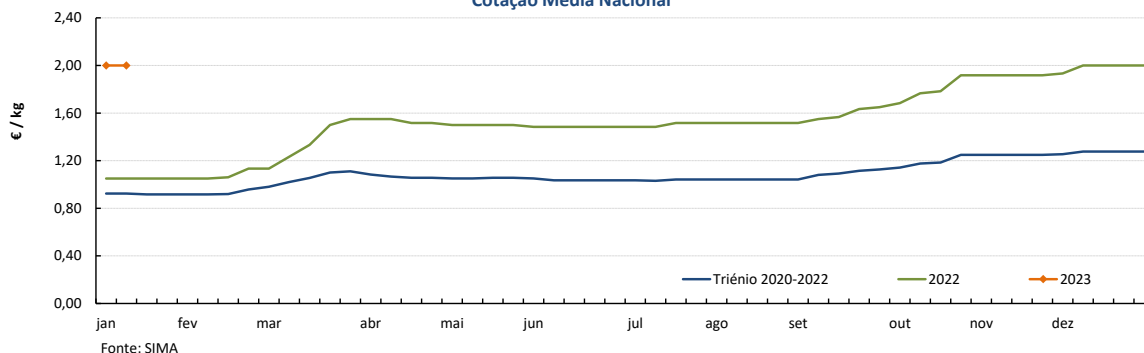

OVOS - Classe de peso M/L  
Cotações Médias Nacionais - 2023

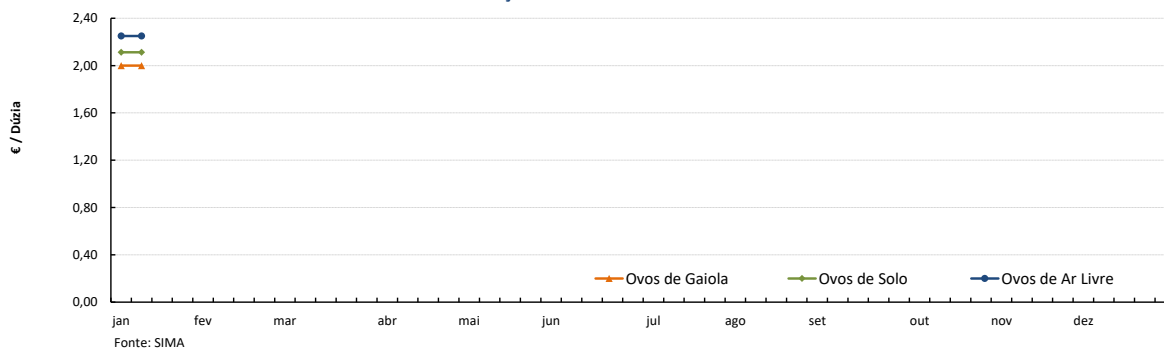

OVOS DE SOLO - Classe de peso M/L  
Cotações Médias Nacionais

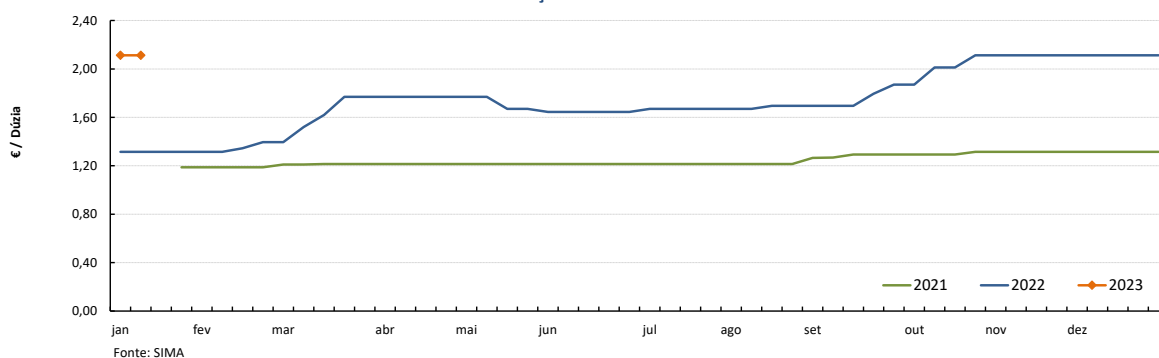

OVOS DE AR LIVRE - Classe de peso M/L  
Cotações Médias Nacionais

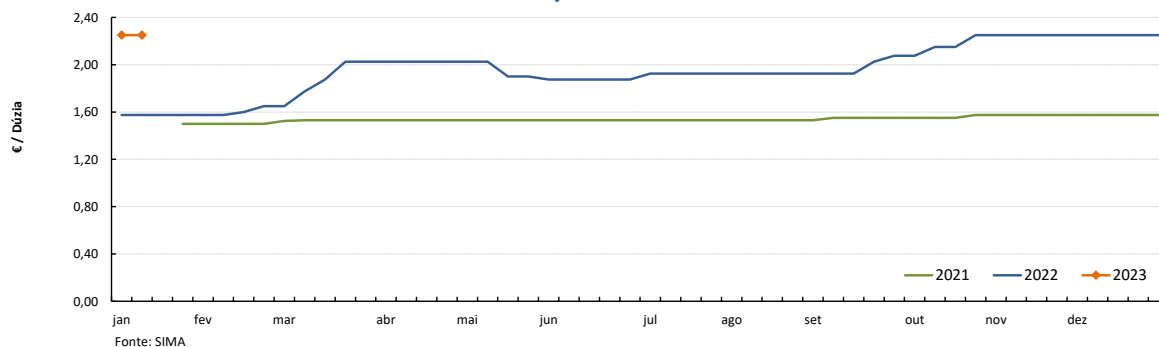

Nota: A recolha de cotações de ovos de solo e de ar livre iniciou-se na semana 04 de 2021

Aves e Ovos

09-01 a 15-01-2023

PREÇOS MÉDIOS DE MERCADO NA UNIÃO EUROPEIA

FRANGO 65 % (€ / 100 kg Peso carcaça)

PAÍSES	SEMANA DE	SEMANA DE	VAR %
	02/01 a 08/01/2023	26/12/22 a 01/01/23	Semana Anterior
Bélgica		237,17	
Bulgária	212,14	212,85	-0,3
República Checa	253,72	251,36	0,9
Dinamarca			
Alemanha	402,00	402,00	0,0
Estónia			
Grécia			
Espanha	212,40	218,51	-2,8
França	300,00	300,00	0,0
Croácia	254,00	259,29	-2,0
Irlanda	250,76	250,76	0,0
Itália	325,00	325,00	0,0
Chipre	230,82	261,58	-11,8
Letónia			
Lituânia	220,51	231,79	-4,9
Hungria	261,55	239,26	9,3
Malta		290,00	
Países Baixos	174,00	174,00	0,0
Áustria	375,72	377,19	-0,4
Polónia	181,95	180,39	0,9
Portugal	222,50	225,00	-1,1
Romenia	204,51	211,84	-3,5
Eslovénia	309,84	316,36	-2,1
Eslováquia	236,42	253,71	-6,8
Finlândia	339,52	345,92	-1,9
Suécia	317,83	318,24	-0,1
U.E.	262,14	261,95	0,1

Preços de Mercado do Frango 65%

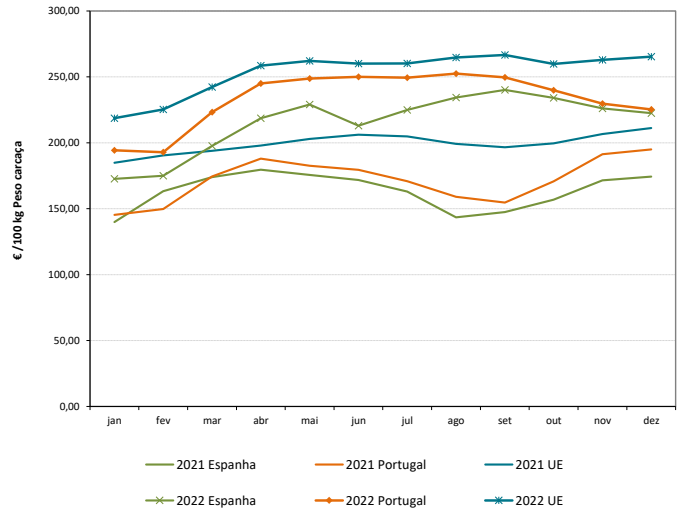

OVOS média classes L / M (€ / 100 kg)

PAÍSES	SEMANA DE	SEMANA DE	VAR %
	02/01 a 08/01/2023	26/12/22 a 01/01/23	Semana Anterior
Bélgica		270,25	
Bulgária	238,41	239,97	-0,6
República Checa	229,68	227,20	1,1
Dinamarca *			
Alemanha *	246,96	248,92	-0,8
Estónia	226,40	226,33	0,0
Grécia			
Espanha	224,39	207,61	8,1
França	255,34	255,34	0,0
Croácia	295,98	292,43	1,2
Irlanda	216,08	215,64	0,2
Itália			
Chipre	170,79	187,26	-8,8
Letónia	200,61	192,86	4,0
Lituânia	191,02	153,54	24,4
Hungria	282,51	290,23	-2,7
Malta		266,35	
Países Baixos *	258,00	260,00	-0,8
Áustria *	275,51	272,06	1,3
Polónia	259,84	275,69	-5,7
Portugal	244,71	244,71	0,0
Romenia	208,07	208,01	0,0
Eslovénia	209,37	215,87	-3,0
Eslováquia	245,91	244,82	0,4
Finlândia	208,81	206,72	1,0
Suécia *	247,29	248,64	-0,5
U.E.	247,80	247,11	0,3

Preços de Mercado dos Ovos L / M

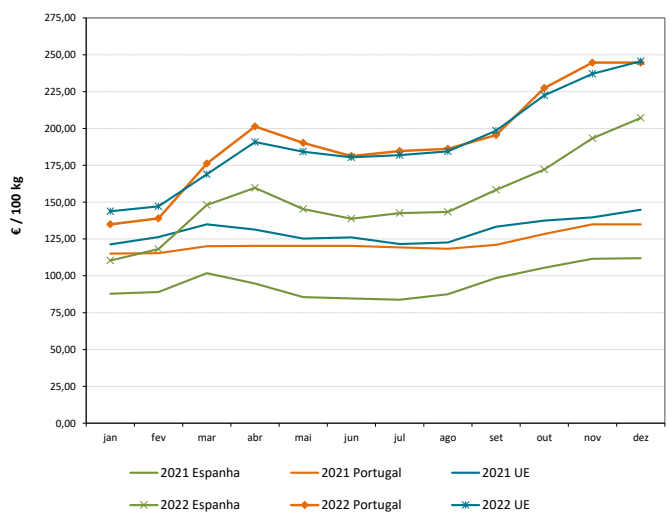

\* produção de ovos no solo; todos os outros países produção em gaiola

Fonte: Comissão Europeia - Regulamento de Execução (UE) 2017/1185

**Aves e Ovos**

09-01 a 15-01-2023

**COMÉRCIO INTERNACIONAL DE OVOS - janeiro a novembro**

	ENTRADAS		SAÍDAS		Var. % ENTRADAS 22/21	Var. % SAÍDAS 22/21
	2022	2021	2022	2021		
<b>1000 unidades</b>						
Ovos de galinha frescos	109 430	103 813	163 638	177 469	5,4	-7,8
Ovos de outras aves frescos ou conservados	5 455	5 164	125 355	135 011	5,6	-7,2
Ovos de outras aves domésticas frescos ou conservados	11 415	10 224	340 411	1 616	11,6	20 965,0
<b>TOTAL</b>	<b>126 300</b>	<b>119 201</b>	<b>629 404</b>	<b>314 096</b>	<b>6,0</b>	<b>100,4</b>
<b>1 000 €</b>						
Ovos de galinha frescos	8 928	6 575	13 413	8 882	35,8	51,0
Ovos de outras aves frescos ou conservados	460	350	9 768	7 305	31,6	33,7
Ovos de outras aves domésticas frescos ou conservados	1 065	830	631	299	28,3	110,9
<b>TOTAL</b>	<b>10 453</b>	<b>7 754</b>	<b>23 811</b>	<b>16 485</b>	<b>34,8</b>	<b>44,4</b>

Fonte: INE (2022 - dados preliminares)

**COMÉRCIO INTERNACIONAL DE AVES - janeiro a novembro**

	ENTRADAS		SAÍDAS		Var. % ENTRADAS 22/21	Var. % SAÍDAS 22/21
	2022	2021	2022	2021		
<b>tonelada</b>						
Carne galos/galinhas fresca ou refrigerada	2 758,1	1 831,4	10 018,2	11 448,2	50,6	-12,5
Carne galos/galinhas congelada	2 287,9	1 862,1	3 431,8	3 964,7	22,9	-13,4
Carne peru/perua congelada	736,8	684,4	44,9	45,0	7,7	-0,3
Carne peru/perua fresca ou refrigerada	823,5	502,4	6,0	35,9	63,9	-83,4
Pedaços/Miudezas galos/galinhas congelada	23 908,2	19 812,9	12 375,0	6 323,9	20,7	95,7
Pedaços/Miudezas galos/galinhas fresca ou refrigerada	16 900,5	15 347,5	1 234,4	1 542,6	10,1	-20,0
Pedaços/Miudezas peru/perua congelada	5 371,4	5 148,7	7 375,0	6 671,9	4,3	10,5
Pedaços/Miudezas peru/perua fresca ou refrigerada	11 790,0	14 779,3	332,9	458,9	-20,2	-27,5
<b>TOTAL Galos/Galinhas</b>	<b>45 854,7</b>	<b>38 853,8</b>	<b>27 059,4</b>	<b>23 279,4</b>	<b>18,0</b>	<b>16,2</b>
<b>TOTAL Peru/Perua</b>	<b>18 721,7</b>	<b>21 114,8</b>	<b>7 758,8</b>	<b>7 211,8</b>	<b>-11,3</b>	<b>7,6</b>
<b>1 000 €</b>						
Carne galos/galinhas fresca ou refrigerada	6 282,1	3 298,4	19 788,2	17 561,6	90,5	12,7
Carne galos/galinhas congelada	5 109,7	2 937,5	5 798,2	4 991,3	73,9	16,2
Carne peru/perua congelada	2 059,0	1 438,7	194,7	85,3	43,1	128,3
Carne peru/perua fresca ou refrigerada	2 402,1	1 052,0	16,8	69,6	128,3	-75,8
Pedaços/Miudezas galos/galinhas congelada	53 018,8	30 213,8	30 012,8	7 558,2	75,5	297,1
Pedaços/Miudezas galos/galinhas fresca ou refrigerada	54 920,2	37 098,9	2 647,3	1 525,4	48,0	73,6
Pedaços/Miudezas peru/perua congelada	13 161,3	9 206,4	11 433,4	7 345,9	43,0	55,6
Pedaços/Miudezas peru/perua fresca ou refrigerada	55 894,9	46 943,4	901,3	1 084,4	19,1	-16,9
<b>TOTAL Galos/Galinhas</b>	<b>119 330,7</b>	<b>73 548,5</b>	<b>58 246,6</b>	<b>31 636,5</b>	<b>62,2</b>	<b>84,1</b>
<b>TOTAL Peru/Perua</b>	<b>73 517,2</b>	<b>58 640,5</b>	<b>12 546,2</b>	<b>8 585,1</b>	<b>25,4</b>	<b>46,1</b>

Fonte: INE (2022 - dados preliminares)

## Aves e Ovos

09-01 a 15-01-2023

### ÍNDICE DE PREÇOS DE PRODUTOS AGRÍCOLAS NO PRODUTOR (Base 2015)

	novembro 2022	outubro 2022	novembro 2021	Var. % Mês anterior	Var. % Mês ano anterior
<b>Aves de Capoeira</b>	130,71	128,37	97,89	1,8	33,5
<b>Ovos</b>	213,45	198,26	120,48	7,7	77,2

Fonte: INE

### ABATES APROVADOS PARA CONSUMO

janeiro a outubro (Portugal)

	tonelada		Var. (%)
	2022	2021	Acumulado ano anterior
<b>Frangos de carne</b>	246 518	237 827	3,65
<b>Peru</b>	37 702	40 184	-6,18

Fonte: INE (dados provisórios)

### PRODUÇÃO DE OVOS PARA CONSUMO

janeiro a outubro (Portugal)

	1000 unidades		Var. (%)
	2022	2021	Acumulado ano anterior
<b>Ovos</b>	1 577 120	1 476 542	6,81

Frangos de carne - Abates aprovados para consumo

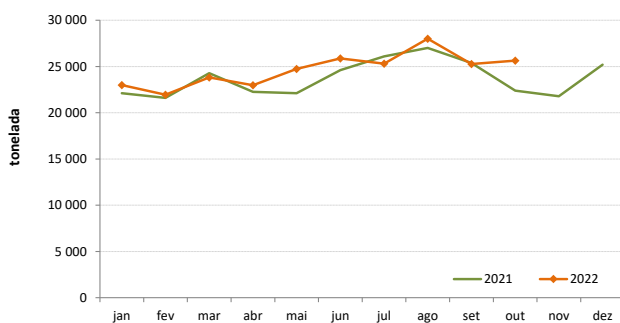

Peru - Abates aprovados para consumo

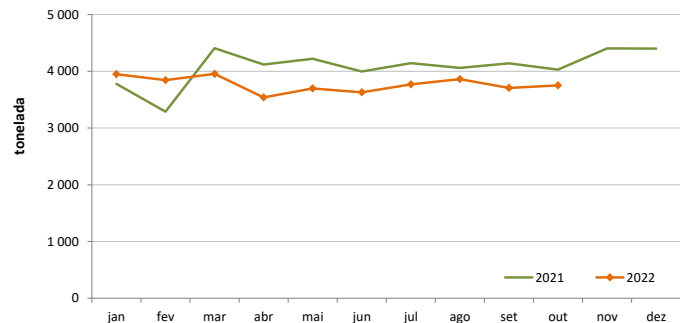

Produção de Ovos de galinha para consumo

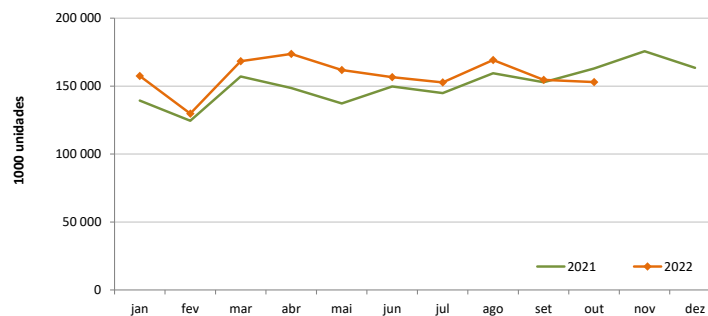

O conhecimento do mercado é a chave do sucesso!

O **SIMA** disponibiliza informação essencial para os empresários agrícolas e outros agentes tomarem as melhores decisões

Para consulta de preços de produtos agrícolas consultar o site: [regsima.gpp.pt/regsima/consulta/](https://regsima.gpp.pt/regsima/consulta/)

Coordenação Central

Gabinete de Planeamento, Políticas e Administração Geral  
Direção de Serviços de Estatística  
Divisão de Estatística

tel: 213 234 600

SISTEMA DE INFORMAÇÃO DE MERCADOS AGRÍCOLAS  
e-mail: [sima@gpp.pt](mailto:sima@gpp.pt)

As Newsletters do SIMA podem também ser consultadas no facebook em: <https://www.facebook.com/SIMA.Portugal>