

# Newsletter - Suínos

SEMANA 51  
19-12 a 25-12-2022

## Suínos

### DESTAQUE SEMANAL

Na semana em análise as cotações médias nacionais dos porcos classe E e classe S mantiveram-se estáveis em relação à semana anterior, pela 5ª semana consecutiva. No caso dos leitões, verificou-se um novo aumento significativo da cotação média nacional dos animais de <12 kg (+31 cêntimos / kg) e estabilidade dos leitões de 19-25 kg.

### COTAÇÕES MÉDIAS NACIONAIS - SEMANAIS

PRODUTO	Unidade de Comercialização	Estádio de Comercialização	MÉDIA DA SEMANA	Variação Percentual		
				Semana anterior	Semana homóloga do ano anterior	Semana homóloga do Quinquénio 2017-2021
<b>Porco classe E (57%*)</b>	€/ kg P.C.	Entrada Matadouro	<b>2,18</b>	0,0	66,6	40,5
<b>Porco classe S</b>	€/ kg P.C.	Entrada Matadouro	<b>2,18</b>	0,0	65,2	39,8
<b>Leitão até 12 kg</b>	€/ kg P.V.	Saída Produção	<b>4,90</b>	6,8	23,6	22,7
<b>Leitão 19 a 25 kg</b>	€/ kg P.V.	Saída Produção	<b>3,00</b>	0,0	62,2	47,1

\* Carne magra em % de peso da carcaça (ver nota na página 4)

Nota: 1) Em 2019 foi retomada a recolha de cotações no Ribatejo e Oeste, pelo que existe uma quebra de série, não sendo possível a comparação direta com a semana homóloga do quinquénio 2017-2021

2) kg P.C. - kg de Peso carcaça; kg P.V. - kg de Peso vivo

### Gráficos de cotações mais frequentes

**PORCO Classe E (57%)**  
Cotação Média Nacional

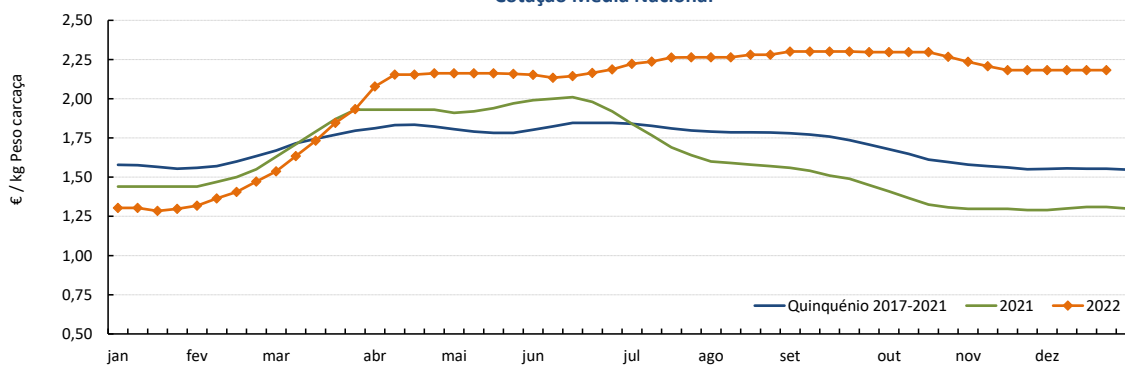

Fonte: SIMA

**PORCO Classe S**  
Cotação Média Nacional

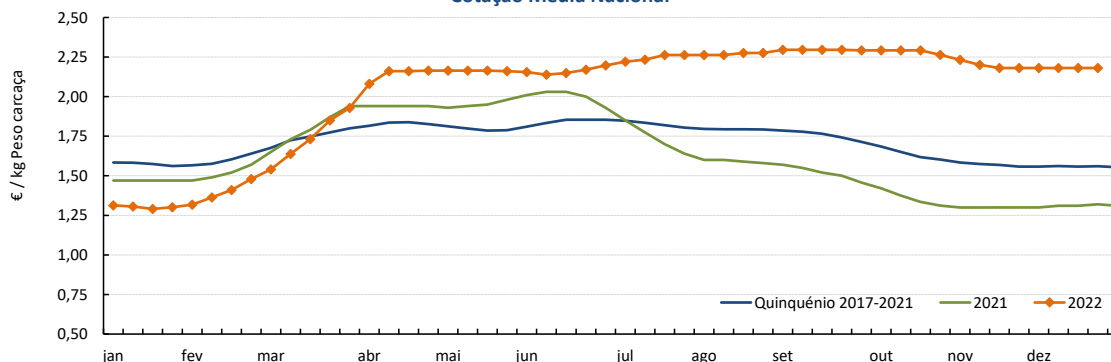

Fonte: SIMA

## Suíños

19-12 a 25-12-2022

### Gráficos de cotações mais frequentes

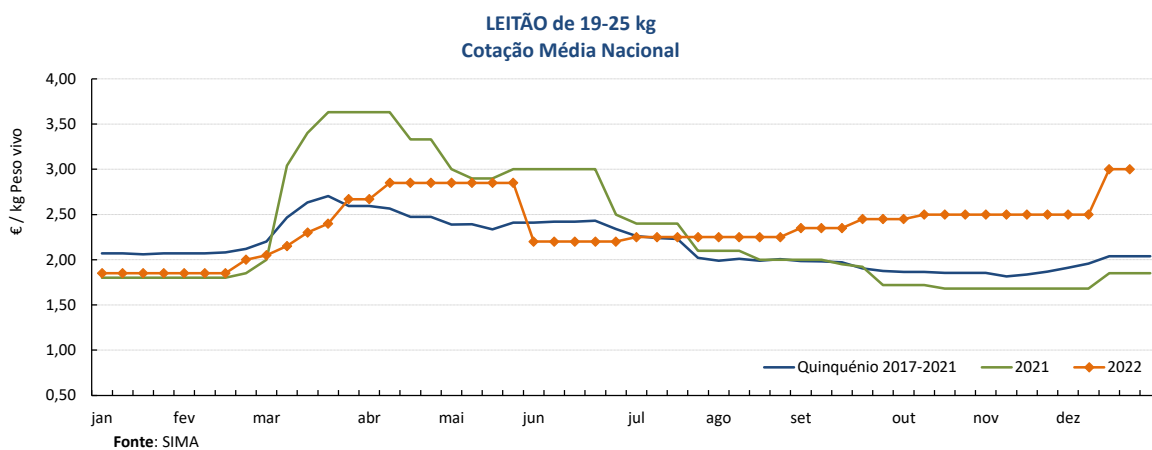
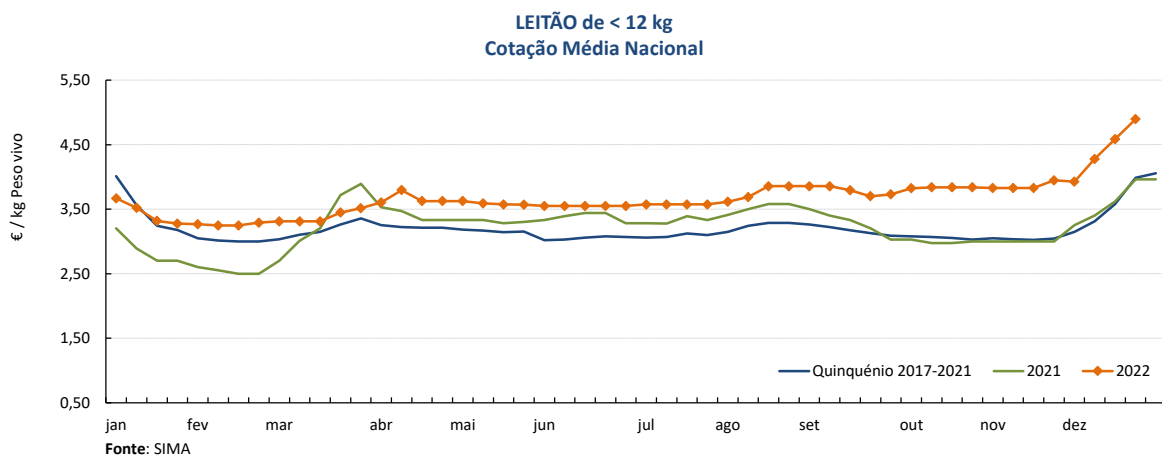

## Suínos

19-12 a 25-12-2022

### Cotações em Bolsas / Mercados UE

#### 1. PORTUGAL - BOLSA DO PORCO (MONTIJO)

PRODUTO	Unidade de Comercialização	Unidade de Comercialização	Preço indicativo (€)				Variação Semana Anterior (€/kg)
			01/12/2022	09/12/2022	15/12/2022	22/12/2022	
Porco classe E - 57% de músculo (à entrada do matadouro)	€/kg	Peso carcaça	2,252	2,252	2,252	<b>2,252</b>	0,000

Nota: A partir da Sessão 1 de 2017 a Bolsa do Porco passou a apresentar apenas a variação em relação à semana anterior e na Sessão 18 de 2022 voltou a fixar semanalmente um preço indicativo não vinculativo

#### 2. ESPANHA

##### 2.1. LÉRIDA - BOLSA

PRODUTO	Unidade de Comercialização	Cotação (€)		Variação Semana Anterior (€/kg)	Variação Semana Anterior (%)	
		15/12/2022	22/12/2022			
Porco Acabado de Lérida "Normal"	€/kg	Peso vivo	1,645	<b>1,645</b>	0,000	0,0
Porco Acabado de Lérida "Normal"	€/kg	Peso carcaça	2,164	<b>2,164</b>	0,000	
Leitão (20 kg)	€/Unidade		58,00	<b>61,00</b>	3,000	5,2

##### 2.2. BINEFAR - BOLSA

PRODUTO	Unidade de Comercialização	Cotação (€)		Variação Semana Anterior (€/kg)	Variação Semana Anterior (%)	
		07/12/2022	14/12/2022			
Porco "Normal"	€/kg	Peso vivo	1,645	<b>1,645</b>	0,000	0,0
Porco "Normal"	€/kg	Peso carcaça	2,164	<b>2,164</b>	0,000	
Leitão de 16-18 kg	€/Unidade		76,00	<b>83,00</b>	7,000	9,2

#### 3. FRANÇA - BRETANHA

PRODUTO	Unidade de Comercialização	Cotação (€)		Variação Semana Anterior (€/kg)	Variação Semana Anterior (%)	
		15/12/2022	22/12/2022			
Porco 56 TMP * (80-102 kg)	€/kg	Peso carcaça	1,807	<b>1,808</b>	0,001	0,1
Porco de reforma	€/kg	Peso carcaça	1,231	<b>1,231</b>	0,000	0,0

\* Taxa de músculo das peças

#### 4. DINAMARCA

PRODUTO	Unidade de Comercialização	Cotação em DKK		Cotação em €		Variação Semana Anterior (%)	
		sem 51/2022	sem 52/2022	sem 51/2022	sem 52/2022		
Porco 61 % carne - 72,0-96,9 kg	kg	Peso carcaça	12,60	<b>12,20</b>	1,69	<b>1,64</b>	-3,2

#### 5. PAÍSES BAIXOS - BOLSA

PRODUTO	Unidade de Comercialização	Cotação (€)		Variação Semana Anterior (€/kg)	Variação Semana Anterior (%)	
		sem 50/2022	sem 51/2022			
Porco 56 % carne	€/kg	Peso carcaça	1,92	<b>1,92</b>	0,000	0,0
Leitão	€/Unidade		55,00	<b>56,50</b>	-	2,7

#### 6. ALEMANHA

PRODUTO	Unidade de Comercialização	Cotação (€)		Variação Semana Anterior (€/kg)	Variação Semana Anterior (%)	
		14/12/2022	21/12/2022			
Porco 56 % carne	€/kg	Peso carcaça	2,00	<b>2,00</b>	0,000	0,0

## Suíños

19-12 a 25-12-2022

### PREÇOS MÉDIOS DE MERCADO NA UNIÃO EUROPEIA

#### PORCO CLASSE E (€ / 100 kg Peso carcaça)

PAÍSES	SEMANA DE 12/12 a 18/12/2022	SEMANA DE 05/12 a 11/12/2022	VAR % Semana Anterior
Bélgica	189,68	190,39	-0,4
Bulgária	252,16	250,49	0,7
República Checa	204,82	203,08	0,9
Dinamarca	186,73	185,81	0,5
Alemanha	208,73	208,56	0,1
Estónia	191,66	192,48	-0,4
Grécia		235,04	
Espanha	201,04	198,36	1,4
França	193,00	193,00	0,0
Croácia	208,36	207,19	0,6
Irlanda	203,24	203,10	0,1
Chipre	231,77	232,62	-0,4
Letónia	229,33	222,77	2,9
Lituânia	214,41	211,02	1,6
Luxemburgo	203,72	203,72	0,0
Hungria	212,65	206,07	3,2
Malta	224,13	225,21	-0,5
Países Baixos	180,20	180,63	-0,2
Áustria	216,08	216,79	-0,3
Polónia	214,38	217,04	-1,2
Portugal	218,28	218,28	0,0
Romenia	234,41	238,13	-1,6
Eslovénia	217,56	216,91	0,3
Eslováquia	216,05	205,93	4,9
Finlândia	224,75	224,44	0,1
Suécia	234,66	234,99	-0,1
U.E.	204,96	204,83	0,1

Nota:

As carcaças dos suínos são divididas em classes de acordo com o teor estimado de carne magra em percentagem de peso da carcaça e classificadas em conformidade (Grelha de Classificação SEUROP):

Classe S (Superior) - 60% ou mais

Classe E (Excelente) - 55% ou mais, mas menos de 60%

#### Preços de Mercado do Porco classe E na UE

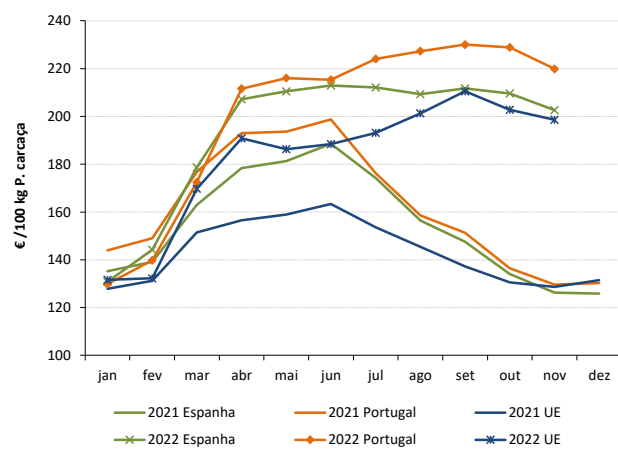

#### PORCO CLASSE S (€ / 100 kg Peso carcaça)

Bélgica	199,20	199,30	-0,1
República Checa	209,06	208,26	0,4
Dinamarca	192,25	191,86	0,2
Alemanha	212,09	211,96	0,1
Estónia	195,37	193,85	0,8
Grécia		235,04	
Espanha	209,27	206,71	1,2
França	201,00	201,00	0,0
Croácia	209,15	211,82	-1,3
Irlanda	203,61	203,58	0,0
Letónia	221,19	215,93	2,4
Lituânia	211,53	207,30	2,0
Luxemburgo	210,90	210,90	0,0
Hungria	216,56	210,45	2,9
Malta	225,32	226,50	-0,5
Países Baixos	181,34	181,77	-0,2
Áustria	227,70	227,79	0,0
Polónia	215,83	217,64	-0,8
Portugal	218,03	218,03	0,0
Romenia	237,43	242,54	-2,1
Eslovénia	234,30	234,30	0,0
Eslováquia	201,58	211,65	-4,8
Finlândia	230,68	229,90	0,3
Suécia	237,13	237,56	-0,2
U.E.	206,64	205,94	0,3

#### Preços de Mercado do Porco classe S na UE

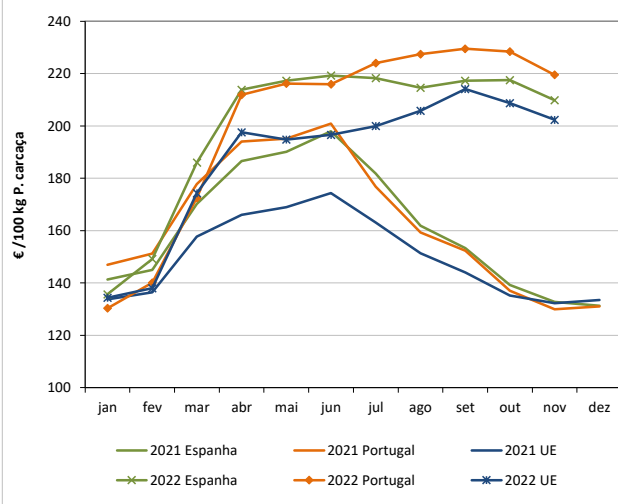

#### LEITÕES de cerca de 25 kg (€ / Unidade)

Bélgica	62,00	58,00	6,9
República Checa			
Dinamarca	64,13	64,13	0,0
Alemanha	64,90	62,60	3,7
Estónia			
Espanha	63,22	60,92	3,8
França	50,00	50,00	0,0
Croácia	66,54	65,21	2,0
Itália		86,48	
Letónia			
Hungria	49,25		
Países Baixos	49,00	45,75	7,1
Portugal	60,00	50,00	20,0
Finlândia	49,27	49,23	0,1
Suécia	86,53	87,45	-1,1
U.E.	62,22	60,28	3,2

#### Preços de Mercado dos Leitões de 25 kg na UE

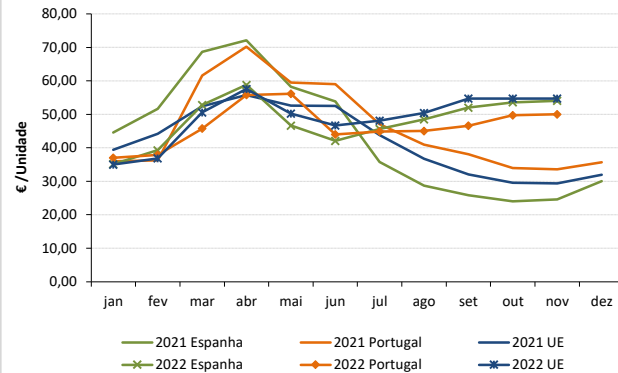

Fonte: Comissão Europeia - Regulamento de Execução (UE) 2017/1185

## Suínos

19-12 a 25-12-2022

### ÍNDICE DE PREÇOS DE PRODUTOS AGRÍCOLAS NO PRODUTOR (Base 2015)

(Continente)

	novembro 2022	outubro 2022	novembro 2021	Var. % Mês anterior	Var. % Mês ano anterior
<b>Suínos</b>	147,91	153,97	85,77	-3,9	72,4

FONTE: INE

### ABATES APROVADOS PARA CONSUMO - janeiro a outubro

(Portugal)

	Cabeças		tonelada		Variação período homólogo do ano anterior (%)	
	2022	2021	2022	2021	Cabeças	tonelada
<b>Leitões</b>	1 155 485	1 046 717	8 082,3	7 306,5	10,4	10,6
<b>Porcos de Engorda</b>	3 307 773	3 358 435	274 973,5	283 986,6	-1,5	-3,2
<b>Reprodutores</b>	33 660	26 057	5 154,6	4 084,5	29,2	26,2
<b>TOTAL</b>	4 496 918	4 431 209	288 210,4	295 377,5	1,5	-2,4

FONTE: INE (dados provisórios)

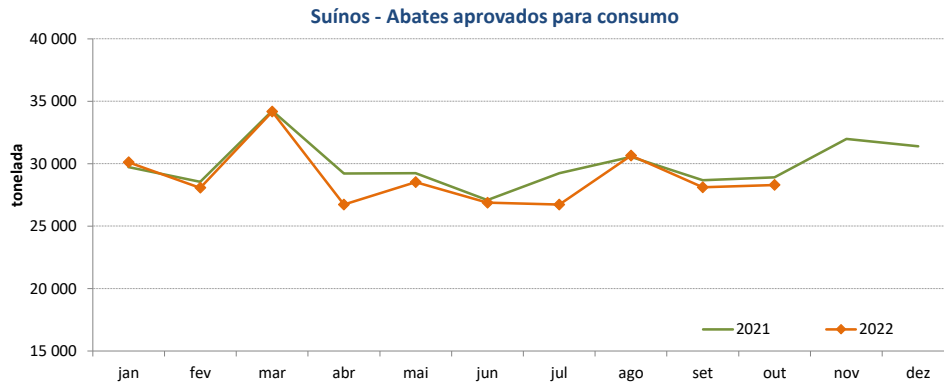

## Suíños

19-12 a 25-12-2022

### COMÉRCIO INTERNACIONAL - janeiro a outubro

PRODUTO	ENTRADAS		SAÍDAS		Var. %	Var. %
	2022	2021	2022	2021	ENTRADAS 22/21	SAÍDAS 22/21
<b>Cabeças</b>						
Outros Suínos Vivos	834 856	768 900	370 128	433 670	8,6	-14,7
Suínos Rep. Raça Pura	44	353	2 463	2 099	-87,5	17,3
<b>TOTAL</b>	<b>834 900</b>	<b>769 253</b>	<b>372 591</b>	<b>435 769</b>	<b>8,5</b>	<b>-14,5</b>
<b>tonelada</b>						
Carne Congelada	22 115	18 633	16 672	26 020	18,7	-35,9
Carne Fresca/Refrigerada	61 399	57 338	10 661	12 209	7,1	-12,7
Outros Suínos Vivos	75 023	67 339	28 377	29 048	11,4	-2,3
Suínos Rep. Raça Pura	6	43	334	308	-85,3	8,6
Miudezas	1 239	1 089	8 179	8 163	13,8	0,2
<b>TOTAL</b>	<b>159 782</b>	<b>144 441</b>	<b>64 223</b>	<b>75 747</b>	<b>10,6</b>	<b>-15,2</b>
<b>1 000 €</b>						
Carne Congelada	65 982	50 775	36 371	56 195	30,0	-35,3
Carne Fresca/Refrigerada	207 676	177 128	28 163	30 084	17,2	-6,4
Outros Suínos Vivos	120 073	91 687	51 065	49 649	31,0	2,9
Suínos Rep. Raça Pura	102	200	415	351	-49,2	18,2
Miudezas	2 797	2 222	9 056	6 260	25,9	44,7
<b>TOTAL</b>	<b>396 631</b>	<b>322 013</b>	<b>125 070</b>	<b>142 541</b>	<b>23,2</b>	<b>-12,3</b>

Nota: estão incluídos os animais vivos e a carne das espécies suínas domésticas e não domésticas (por exemplo os javalis)

FONTE: INE (2022 - dados preliminares)

O conhecimento do mercado é a chave do sucesso!



O SIMA disponibiliza informação essencial para os empresários agrícolas e outros agentes tomarem as melhores decisões

Para consulta de preços de produtos agrícolas consultar o site: [regsimagpp.pt/regsimagpp/consulta/](https://regsimagpp.pt/regsimagpp/consulta/)

Coordenação Central

Gabinete de Planeamento, Políticas e Administração Geral  
Direção de Serviços de Estatística  
Divisão de Estatística

tel: 213 234 600

SISTEMA DE INFORMAÇÃO DE MERCADOS AGRÍCOLAS

e-mail: [sima@gpp.pt](mailto:sima@gpp.pt)  
Praça do Comércio, 1149-010 Lisboa

As Newsletters do SIMA podem também ser consultadas no facebook em: <https://www.facebook.com/SIMA.Portugal>