

Suínos

DESTAQUE SEMANAL

Na semana em análise as cotações médias nacionais dos porcos classe E e classe S mantiveram-se estáveis em relação à semana anterior, pela 4ª semana consecutiva. No caso dos leitões, verificou-se um aumento significativo das cotações: leitões de <12 kg (+31 cêntimos / kg) e leitões de 19-25 kg (+50 cêntimos / kg).

COTAÇÕES MÉDIAS NACIONAIS - SEMANAIS

PRODUTO	Unidade de Comercialização	Estádio de Comercialização	MÉDIA DA SEMANA	Variação Percentual		
				Semana anterior	Semana homóloga do ano anterior	Semana homóloga do Quinquénio 2017-2021
Porco classe E (57%*)	€/ kg P.C.	Entrada Matadouro	2,18	0,0	66,6	40,5
Porco classe S	€/ kg P.C.	Entrada Matadouro	2,18	0,0	66,4	39,9
Leitão até 12 kg	€/ kg P.V.	Saída Produção	4,59	7,2	26,8	28,2
Leitão 19 a 25 kg	€/ kg P.V.	Saída Produção	3,00	20,0	62,2	47,1

* Carne magra em % de peso da carcaça (ver nota na página 4)

Nota: 1) Em 2019 foi retomada a recolha de cotações no Ribatejo e Oeste, pelo que existe uma quebra de série, não sendo possível a comparação direta com a semana homóloga do quinquénio 2017-2021

2) kg P.C. - kg de Peso carcaça; kg P.V. - kg de Peso vivo

Gráficos de cotações mais frequentes

PORCO Classe E (57%)
Cotação Média Nacional

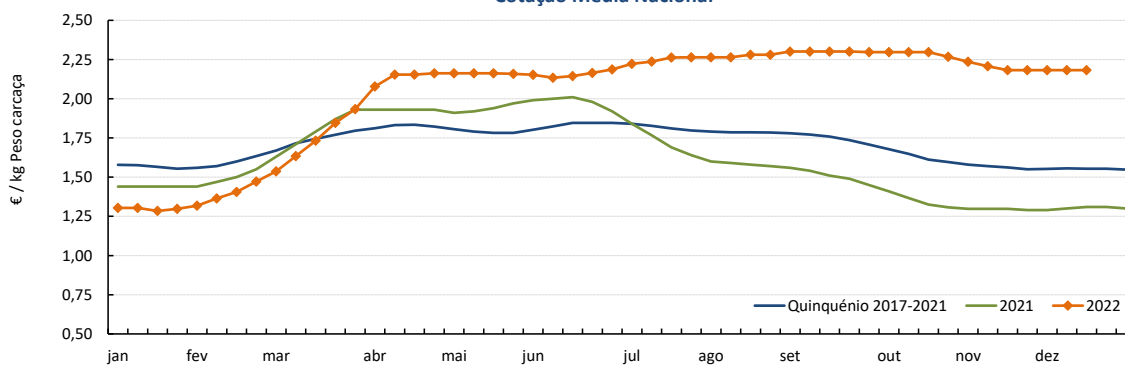

Fonte: SIMA

PORCO Classe S
Cotação Média Nacional

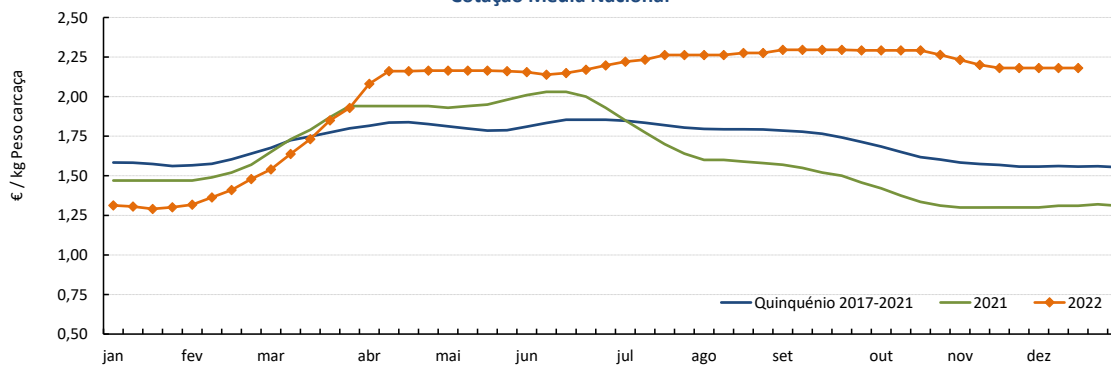

Fonte: SIMA

Suíños

12-12 a 18-12-2022

Gráficos de cotações mais frequentes

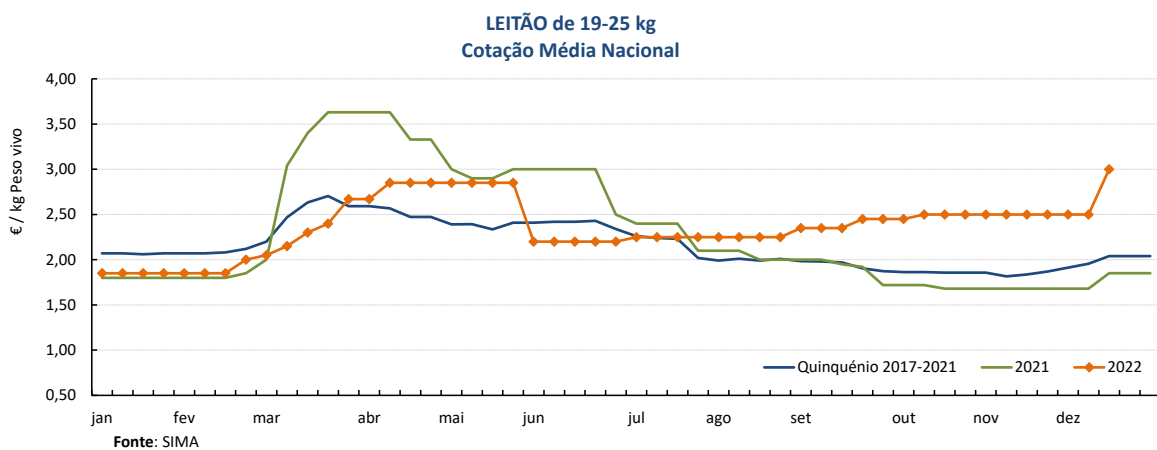
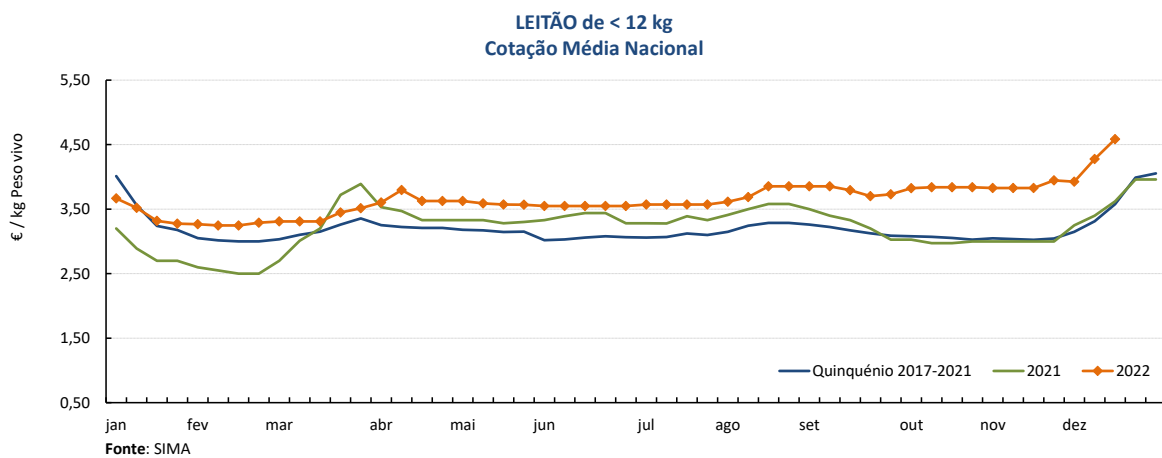

Suínos

12-12 a 18-12-2022

Cotações em Bolsas / Mercados UE

1. PORTUGAL - BOLSA DO PORCO (MONTIJO)

PRODUTO	Unidade de Comercialização	Unidade de Comercialização	Preço indicativo (€)				Variação Semana Anterior (€/kg)
			24/11/2022	01/12/2022	09/12/2022	15/12/2022	
Porco classe E - 57% de músculo (à entrada do matadouro)	€/kg	Peso carcaça	2,252	2,252	2,252	2,252	0,000

Nota: A partir da Sessão 1 de 2017 a Bolsa do Porco passou a apresentar apenas a variação em relação à semana anterior e na Sessão 18 de 2022 voltou a fixar semanalmente um preço indicativo não vinculativo

2. ESPANHA

2.1. LÉRIDA - BOLSA

PRODUTO	Unidade de Comercialização	Cotação (€)		Variação Semana Anterior (€/kg)	Variação Semana Anterior (%)	
		09/12/2022	15/12/2022			
Porco Acabado de Lérida "Normal"	€/kg	Peso vivo	1,645	1,645	0,000	0,0
Porco Acabado de Lérida "Normal"	€/kg	Peso carcaça	2,164	2,164	0,000	
Leitão (20 kg)	€/Unidade		54,00	58,00	4,000	7,4

2.2. BINEFAR - BOLSA

PRODUTO	Unidade de Comercialização	Cotação (€)		Variação Semana Anterior (€/kg)	Variação Semana Anterior (%)	
		30/11/2022	07/12/2022			
Porco "Normal"	€/kg	Peso vivo	1,643	1,645	0,002	0,1
Porco "Normal"	€/kg	Peso carcaça	2,162	2,164	0,003	
Leitão de 16-18 kg	€/Unidade		69,00	76,00	7,000	10,1

3. FRANÇA - BRETANHA

PRODUTO	Unidade de Comercialização	Cotação (€)		Variação Semana Anterior (€/kg)	Variação Semana Anterior (%)	
		08/12/2022	15/12/2022			
Porco 56 TMP * (80-102 kg)	€/kg	Peso carcaça	1,807	1,807	0,000	0,0
Porco de reforma	€/kg	Peso carcaça	1,230	1,231	0,001	0,1

* Taxa de músculo das peças

4. DINAMARCA

PRODUTO	Unidade de Comercialização	Cotação em DKK		Cotação em €		Variação Semana Anterior (%)	
		sem 50/2022	sem 51/2022	sem 50/2022	sem 51/2022		
Porco 61 % carne - 72,0-96,9 kg	kg	Peso carcaça	12,60	12,60	1,69	1,69	0,0

5. PAÍSES BAIXOS - BOLSA

PRODUTO	Unidade de Comercialização	Cotação (€)		Variação Semana Anterior (€/kg)	Variação Semana Anterior (%)	
		sem 50/2022	sem 51/2022			
Porco 56 % carne	€/kg	Peso carcaça	1,92	1,92	0,000	0,0
Leitão	€/Unidade		55,00		-	-100,0

6. ALEMANHA

PRODUTO	Unidade de Comercialização	Cotação (€)		Variação Semana Anterior (€/kg)	Variação Semana Anterior (%)	
		07/12/2022	14/12/2022			
Porco 56 % carne	€/kg	Peso carcaça	2,00	2,00	0,000	0,0

Suíños

12-12 a 18-12-2022

PREÇOS MÉDIOS DE MERCADO NA UNIÃO EUROPEIA

PORCO CLASSE E (€ / 100 kg Peso carcaça)

PAÍSES	SEMANA DE	SEMANA DE	VAR %
	05/12 a 11/12/2022	28/11 a 04/12/2022	
Bélgica	190,39	186,95	1,8
Bulgária	250,49	250,37	0,0
República Checa	203,08	197,35	2,9
Dinamarca	185,81	185,16	0,4
Alemanha	208,56	206,56	1,0
Estónia	192,48	195,45	-1,5
Grécia	235,04	233,48	0,7
Espanha	198,36	201,54	-1,6
França	193,00	193,00	0,0
Croácia	207,19	203,20	2,0
Irlanda	203,10	203,15	0,0
Chipre	232,62	233,64	-0,4
Letónia	222,77	210,58	5,8
Lituânia	211,02	198,89	6,1
Luxemburgo	199,44	199,44	0,0
Hungria		204,02	
Malta		224,25	
Países Baixos	180,63	178,31	1,3
Áustria	216,79	212,21	2,2
Polónia		213,69	
Portugal	218,28	218,28	0,0
Romenia	238,13	238,40	-0,1
Eslovénia	216,91	210,86	2,9
Eslováquia	205,93	206,09	-0,1
Finlândia	224,44	223,53	0,4
Suécia	234,99	233,90	0,5
U.E.	204,14	203,41	0,4

Nota:

As carcaças dos suínos são divididas em classes de acordo com o teor estimado de carne magra em percentagem de peso da carcaça e classificadas em conformidade (Grelha de Classificação SEUROP):

Classe S (Superior) - 60% ou mais

Classe E (Excelente) - 55% ou mais, mas menos de 60%

Preços de Mercado do Porco classe E na UE

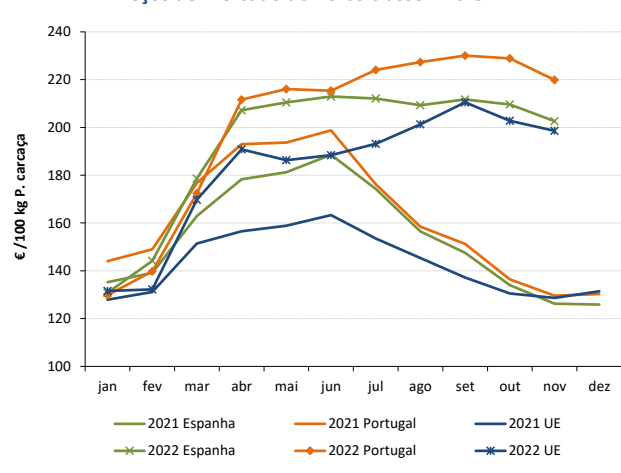

PORCO CLASSE S (€ / 100 kg Peso carcaça)

Bélgica	199,30	193,42	3,0
República Checa	208,26	202,28	3,0
Dinamarca	191,86	191,21	0,3
Alemanha	211,96	209,98	0,9
Estónia	193,85	195,25	-0,7
Grécia	235,04	233,48	0,7
Espanha	206,71	208,35	-0,8
França	201,00	201,00	0,0
Croácia	211,82	204,52	3,6
Irlanda	203,58	203,65	0,0
Letónia	215,93	204,12	5,8
Lituânia	207,30	199,91	3,7
Luxemburgo	207,43	207,43	0,0
Hungria		207,76	
Malta		225,42	
Países Baixos	181,77	179,45	1,3
Áustria	227,79	223,53	1,9
Polónia		214,66	
Portugal	218,03	218,03	0,0
Romenia	242,54	239,18	1,4
Eslovénia	234,30	229,67	2,0
Eslováquia	211,65	202,93	4,3
Finlândia	229,90	229,32	0,3
Suécia	237,56	236,47	0,5
U.E.	205,70	204,89	0,4

Preços de Mercado do Porco classe S na UE

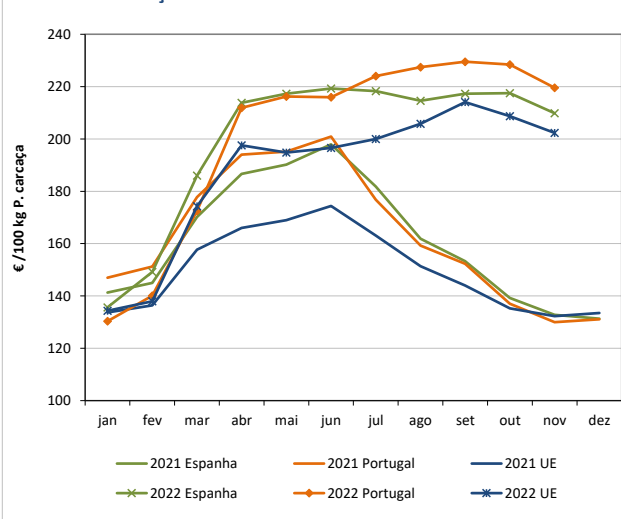

LEITÕES de cerca de 25 kg (€ / Unidade)

Bélgica	58,00	54,00	7,4
República Checa			
Dinamarca	64,13	64,14	0,0
Alemanha	62,60	58,80	6,5
Estónia			
Espanha	60,92	57,77	5,5
França	50,00	50,00	0,0
Croácia	65,21	65,25	-0,1
Itália		86,08	
Letónia			
Hungria		47,18	
Países Baixos	45,75	41,75	9,6
Portugal	50,00	50,00	0,0
Finlândia	49,23	48,48	1,5
Suécia	87,45	85,47	2,3
U.E.	60,26	58,03	3,8

Preços de Mercado dos Leitões de 25 kg na UE

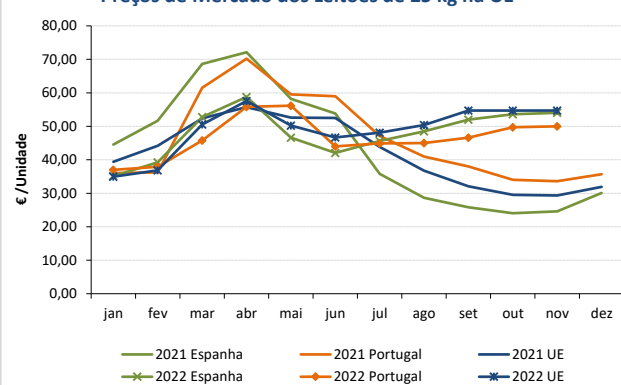

Fonte: Comissão Europeia - Regulamento de Execução (UE) 2017/1185

Suíños

12-12 a 18-12-2022

ÍNDICE DE PREÇOS DE PRODUTOS AGRÍCOLAS NO PRODUTOR (Base 2015)

(Continente)

	outubro 2022	setembro 2022	outubro 2021	Var. % Mês anterior	Var. % Mês ano anterior
Suíños	153,97	154,27	90,04	-0,2	71,0

FONTE: INE

ABATES APROVADOS PARA CONSUMO - janeiro a setembro

(Portugal)

	Cabeças		tonelada		Variação período homólogo do ano anterior (%)	
	2022	2021	2022	2021	Cabeças	tonelada
Leitões	1 034 267	911 321	7 227,7	6 368,3	13,5	13,5
Porcos de Engorda	2 988 417	3 034 763	248 021,0	256 430,4	-1,5	-3,3
Reprodutores	30 563	23 486	4 668,3	3 684,9	30,1	26,7
TOTAL	4 053 247	3 969 570	259 917,0	266 483,6	2,1	-2,5

FONTE: INE (dados provisórios)

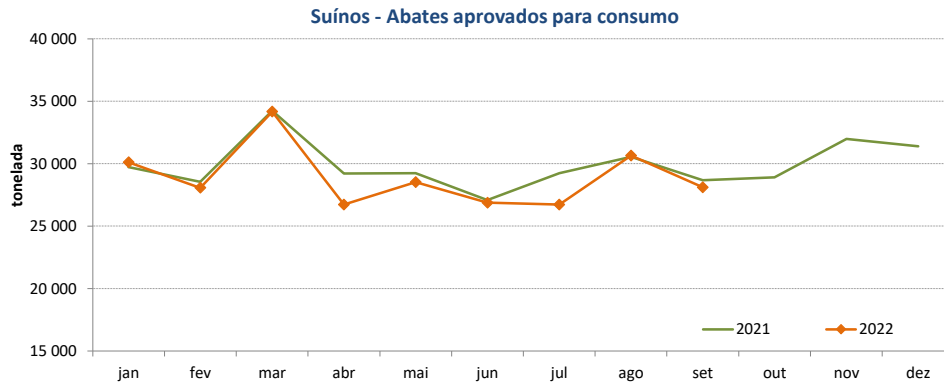

Suíños

12-12 a 18-12-2022

COMÉRCIO INTERNACIONAL - janeiro a outubro

PRODUTO	ENTRADAS		SAÍDAS		Var. %	Var. %
	2022	2021	2022	2021	ENTRADAS 22/21	SAÍDAS 22/21
Cabeças						
Outros Suínos Vivos	834 856	768 900	370 128	433 670	8,6	-14,7
Suínos Rep. Raça Pura	44	353	2 463	2 099	-87,5	17,3
TOTAL	834 900	769 253	372 591	435 769	8,5	-14,5
tonelada						
Carne Congelada	22 115	18 633	16 672	26 020	18,7	-35,9
Carne Fresca/Refrigerada	61 399	57 338	10 661	12 209	7,1	-12,7
Outros Suínos Vivos	75 023	67 339	28 377	29 048	11,4	-2,3
Suínos Rep. Raça Pura	6	43	334	308	-85,3	8,6
Miudezas	1 239	1 089	8 179	8 163	13,8	0,2
TOTAL	159 782	144 441	64 223	75 747	10,6	-15,2
1 000 €						
Carne Congelada	65 982	50 775	36 371	56 195	30,0	-35,3
Carne Fresca/Refrigerada	207 676	177 128	28 163	30 084	17,2	-6,4
Outros Suínos Vivos	120 073	91 687	51 065	49 649	31,0	2,9
Suínos Rep. Raça Pura	102	200	415	351	-49,2	18,2
Miudezas	2 797	2 222	9 056	6 260	25,9	44,7
TOTAL	396 631	322 013	125 070	142 541	23,2	-12,3

Nota: estão incluídos os animais vivos e a carne das espécies suínas domésticas e não domésticas (por exemplo os javalis)

FONTE: INE (2022 - dados preliminares)

O conhecimento do mercado é a chave do sucesso!



O SIMA disponibiliza informação essencial para os empresários agrícolas e outros agentes tomarem as melhores decisões

Para consulta de preços de produtos agrícolas consultar o site: regsimagpp.pt/regsimagpp/consulta/

Coordenação Central

Gabinete de Planeamento, Políticas e Administração Geral
Direção de Serviços de Estatística
Divisão de Estatística

tel: 213 234 600

SISTEMA DE INFORMAÇÃO DE MERCADOS AGRÍCOLAS

e-mail: sima@gpp.pt
Praça do Comércio, 1149-010 Lisboa

As Newsletters do SIMA podem também ser consultadas no facebook em: <https://www.facebook.com/SIMA.Portugal>