

Suínos

CONJUNTURA SEMANAL

Na semana em análise as cotações médias nacionais dos porcos classe E e classe S mantiveram-se novamente estáveis em relação à semana anterior. No que se refere aos leitões, os de <12 kg sofreram um pequeno decréscimo (-2 cêntimos / kg) e os de 19-25 kg pautaram-se pela estabilidade.

Na Europa esta semana os preços dos porcos de engorda subiram na Alemanha, França e Países Baixos e mantiveram-se estáveis em Espanha e na Dinamarca. Esta semana na Bolsa de Lérida não houve consenso e a cotação foi estabelecida pela "Junta de Gobierno", traduzindo a pretensão dos matadouros (justificando com menos dias de abate), uma vez que os produtores queriam uma subida.

No Entre Douro e Minho a oferta e a procura de suínos para abate foram médias. Estabilidade das cotações dos porcos classe E e classe S.

Na Beira Litoral a oferta e a procura de suínos para abate foram médias. A procura de leitão para assar continuou animada, com vista ao aprovisionamento para o Natal. As cotações dos porcos classe E e classe S mantiveram-se estáveis. O mesmo aconteceu no caso dos leitões de <12 kg, se bem que a tendência é de subida nas próximas semanas.

Na Beira Interior a oferta e a procura de suínos para abate foram médias. As cotações dos porcos classe E e classe S não apresentaram quaisquer alterações.

No Ribatejo e Oeste a oferta e a procura de suínos para abate foram médias. A procura de leitão para assar voltou a aumentar, sendo atualmente superior à oferta. Manutenção de cotações dos porcos classe E e classe S. No caso dos leitões de <12 kg deu-se um aumento das cot. mín (+17 cêntimos / kg) e máx. (+34 cêntimos / kg) e uma descida da cot. +freq. (-8 cêntimos / kg).

No Alentejo a oferta e a procura de suínos para abate foram médias. Manutenção das cotações dos porcos classe E e classe S. Completa estabilidade dos leitões de <12 kg e de 19-25 kg, no entanto a tendência é de subida, com a aproximação das quadras festivas.

COTAÇÕES MÉDIAS NACIONAIS - SEMANAIS

PRODUTO	Unidade de Comercialização	Estádio de Comercialização	MÉDIA DA SEMANA	Variação Percentual		
				Semana anterior	Semana homóloga do ano anterior	Semana homóloga do Quinquénio 2017-2021
Porco classe E (57%*)	€/ kg P.C.	Entrada Matadouro	2,18	0,0	69,2	40,6
Porco classe S	€/ kg P.C.	Entrada Matadouro	2,18	0,0	67,8	40,0
Leitão até 12 kg	€/ kg P.V.	Saída Produção	3,93	-0,5	20,8	24,7
Leitão 19 a 25 kg	€/ kg P.V.	Saída Produção	2,50	0,0	48,8	30,8

* Carne magra em % de peso da carcaça (ver nota na página 4)

Nota: 1) Em 2019 foi retomada a recolha de cotações no Ribatejo e Oeste, pelo que existe uma quebra de série, não sendo possível a comparação direta com a semana homóloga do quinquénio 2017-2021

2) kg P.C. - kg de Peso carcaça; kg P.V. - kg de Peso vivo

Gráficos de cotações mais frequentes

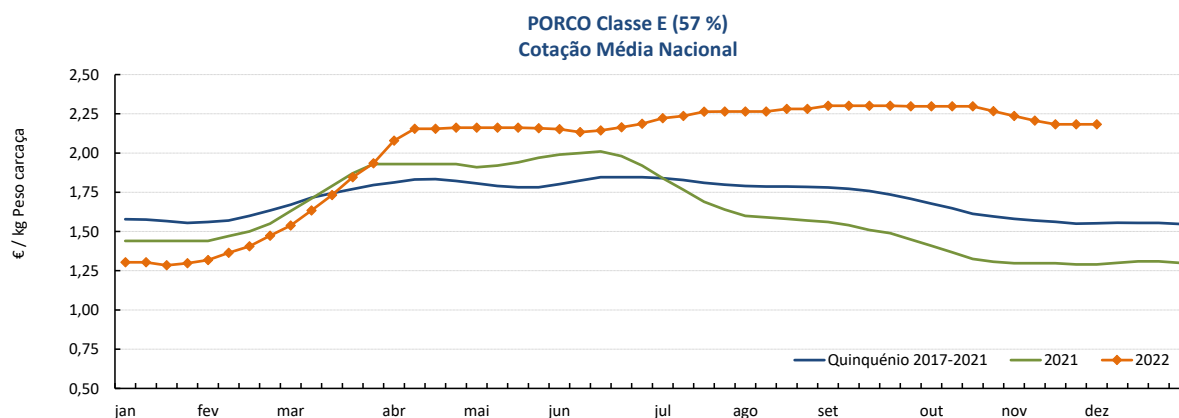

Fonte: SIMA

Suínos

28-11 a 04-12-2022

Gráficos de cotações mais frequentes

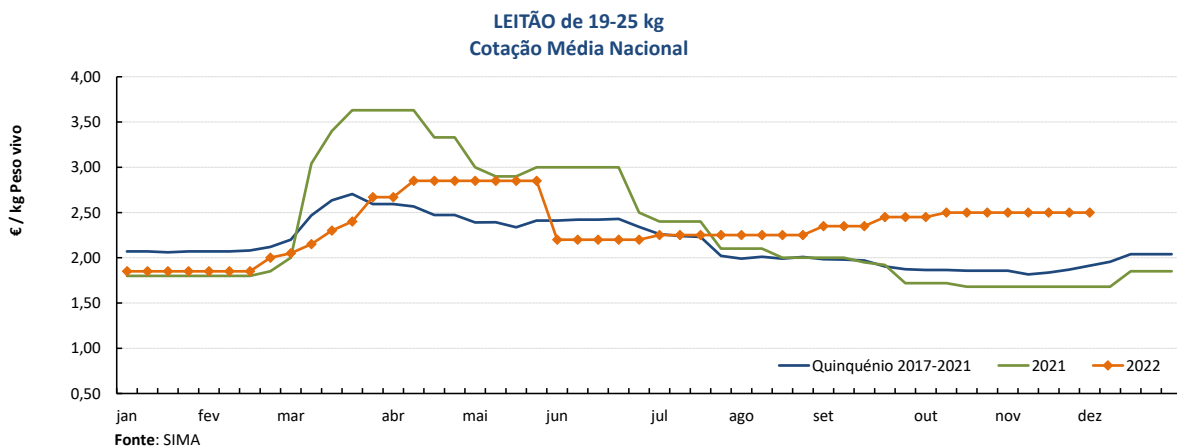
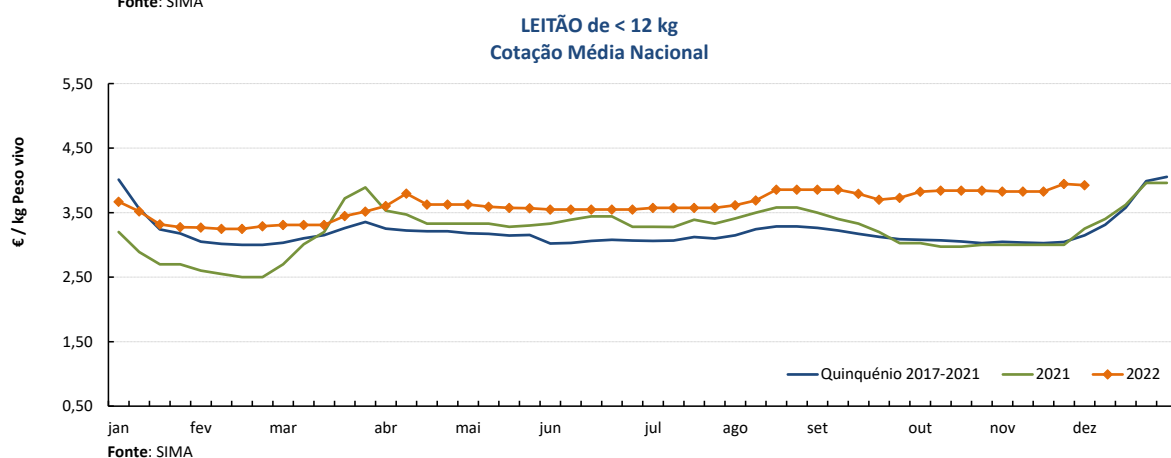
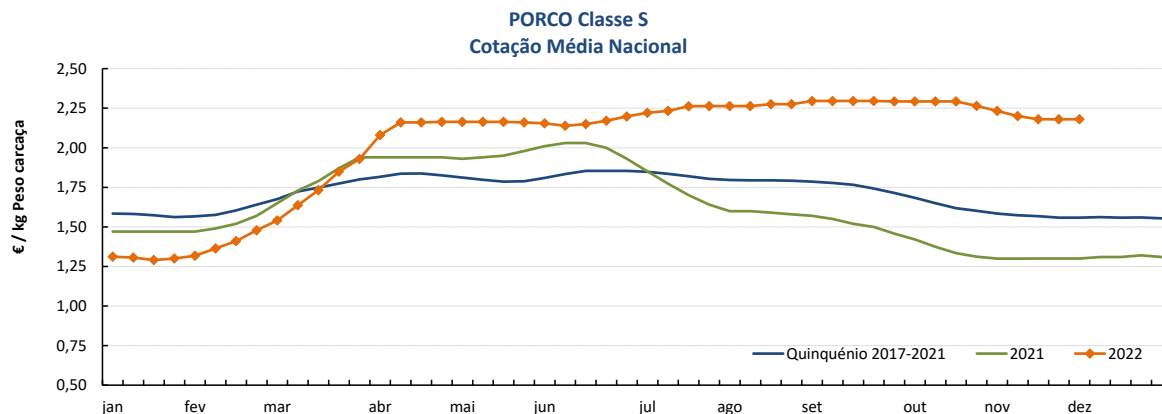

COTAÇÕES MÉDIAS NACIONAIS - MENSAIS

Produto	Unidade de Comercialização	Estádio de Comercialização	novembro 2022	Variação Percentual		
				outubro 2022	novembro 2021	novembro Quinquénio 2017-2021
Porco classe E (57%*)	€/ kg P.C.	Entrada Matadouro	2,20	-3,8	69,7	41,1
Porco classe S	€/ kg P.C.	Entrada Matadouro	2,20	-3,8	69,1	40,4
Leitão até 12 kg	€/ kg P.V.	Saída Produção	3,86	0,5	28,6	26,4
Leitão 19 a 25 kg	€/ kg P.V.	Saída Produção	2,50	0,5	48,8	34,0

Nota: kg P.C. - kg de Peso carcaça; kg P.V. - kg de Peso vivo

Suínos

28-11 a 04-12-2022

Cotações em Bolsas / Mercados UE
1. PORTUGAL - BOLSA DO PORCO (MONTIJO)

PRODUTO	Unidade de Comercialização	Unidade de Comercialização	Preço indicativo (€)				Variação Semana Anterior (€/kg)
			10/11/2022	17/11/2022	24/11/2022	01/12/2022	
Porco classe E - 57% de músculo (à entrada do matadouro)	€/kg	Peso carcaça	2,252	2,252	2,252	2,252	0,000

Nota: A partir da Sessão 1 de 2017 a Bolsa do Porco passou a apresentar apenas a variação em relação à semana anterior e na Sessão 18 de 2022 voltou a fixar semanalmente um preço indicativo não vinculativo

2. ESPANHA
2.1. LÉRIDA - BOLSA

PRODUTO	Unidade de Comercialização	Cotação (€)		Variação Semana Anterior (€/kg)	Variação Semana Anterior (%)	
		24/11/2022	01/12/2022			
Porco Acabado de Lérida "Normal"	€/kg	Peso vivo	1,640	1,640	0,000	0,0
Porco Acabado de Lérida "Normal"	€/kg	Peso carcaça	2,158	2,158	0,000	
Leitão (20 kg)	€/Unidade		48,00	54,00	6,000	12,5

2.2. BINEFAR - BOLSA

PRODUTO	Unidade de Comercialização	Cotação (€)		Variação Semana Anterior (€/kg)	Variação Semana Anterior (%)	
		16/11/2022	23/11/2022			
Porco "Normal"	€/kg	Peso vivo	1,640	1,643	0,003	0,2
Porco "Normal"	€/kg	Peso carcaça	2,171	2,162	-0,009	
Leitão de 16-18 kg	€/Unidade		65,00	67,00	2,000	3,1

3. FRANÇA - BRETANHA

PRODUTO	Unidade de Comercialização	Cotação (€)		Variação Semana Anterior (€/kg)	Variação Semana Anterior (%)	
		24/11/2022	01/12/2022			
Porco 56 TMP * (80-102 kg)	€/kg	Peso carcaça	1,806	1,807	0,001	0,1
Porco de reforma	€/kg	Peso carcaça	1,23	1,23	0,001	0,1

* Taxa de músculo das peças

4. DINAMARCA

PRODUTO	Unidade de Comercialização	Cotação em DKK		Cotação em €		Variação Semana Anterior (%)	
		sem 48/2022	sem 49/2022	sem 48/2022	sem 49/2022		
Porco 61 % carne - 72,0-96,9 kg	kg	Peso carcaça	12,60	12,60	1,69	1,69	0,0

5. PAÍSES BAIXOS - BOLSA

PRODUTO	Unidade de Comercialização	Cotação (€)		Variação Semana Anterior (€/kg)	Variação Semana Anterior (%)	
		sem 47/2022	sem 48/2022			
Porco 56 % carne	€/kg	Peso carcaça	1,83	1,89	0,060	3,3
Leitão	€/Unidade		46,00	49,00	-	6,5

6. ALEMANHA

PRODUTO	Unidade de Comercialização	Cotação (€)		Variação Semana Anterior (€/kg)	Variação Semana Anterior (%)	
		23/11/2022	30/11/2022			
Porco 56 % carne	€/kg	Peso carcaça	1,95	2,00	0,050	2,6

Suíños

28-11 a 04-12-2022

PREÇOS MÉDIOS DE MERCADO NA UNIÃO EUROPEIA

PORCO CLASSE E (€ / 100 kg Peso carcaça)

PAÍSES	SEMANA DE	SEMANA DE	VAR %
	21/11 a 27/11/2022	14/11 a 20/11/2022	Seman Anterior
Bélgica	179,21	177,07	1,2
Bulgária	0,00	249,95	
República Checa	195,95	196,30	-0,2
Dinamarca	183,54	183,91	-0,2
Alemanha	201,88	198,51	1,7
Estónia	191,06	192,14	-0,6
Grécia	0,00	0,00	
Espanha	201,44	201,92	-0,2
França	193,00	194,00	-0,5
Croácia	198,28	198,71	-0,2
Irlanda	203,18	203,05	0,1
Chipre	235,02	237,22	-0,9
Letónia	202,54	195,85	3,4
Lituânia	185,93	179,65	3,5
Luxemburgo	0,00	193,05	
Hungria	197,41	195,14	1,2
Malta	225,29	225,66	-0,2
Países Baixos	174,09	171,96	1,2
Áustria	206,09	205,50	0,3
Polónia	204,04	198,86	2,6
Portugal	218,28	218,28	0,0
Romenia	230,95	223,87	3,2
Eslovénia	205,37	205,66	-0,1
Eslováquia	204,02	203,49	0,3
Finlândia	222,49	222,45	0,0
Suécia	0,00	233,74	
U.E.	199,34	197,31	1,0

Nota:

As carcaças dos suínos são divididas em classes de acordo com o teor estimado de carne magra em percentagem de peso da carcaça e classificadas em conformidade (Grelha de Classificação SEUROP):

Classe S (Superior) - 60% ou mais

Classe E (Excelente) - 55% ou mais, mas menos de 60%

Preços de Mercado do Porco classe E na UE

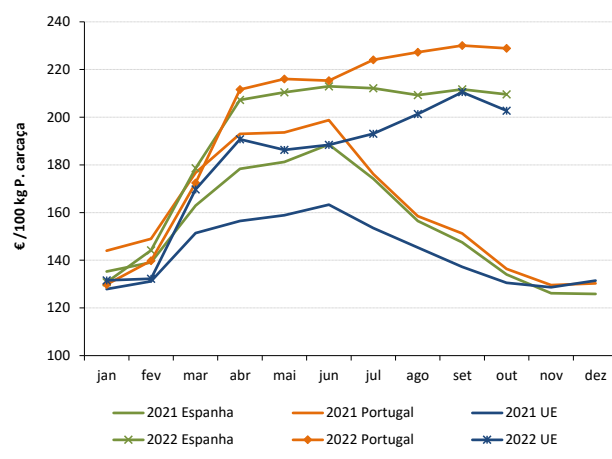

PORCO CLASSE S (€ / 100 kg Peso carcaça)

Bélgica	188,78	187,77	0,5
República Checa	201,13	201,06	0,0
Dinamarca	189,18	189,29	-0,1
Alemanha	204,94	201,79	1,6
Estónia	193,62	194,76	-0,6
Grécia	0,00	0,00	
Espanha	208,42	208,62	-0,1
França	201,00	202,00	-0,5
Croácia	206,50	201,63	2,4
Irlanda	203,70	203,65	0,0
Letónia	196,30	192,38	2,0
Lituânia	183,82	180,25	2,0
Luxemburgo	0,00	200,27	
Hungria	201,21	198,15	1,5
Malta	225,84	226,08	-0,1
Países Baixos	175,23	173,10	1,2
Áustria	218,06	217,02	0,5
Polónia	205,19	200,20	2,5
Portugal	218,03	218,03	0,0
Romenia	231,78	224,55	3,2
Eslovénia	223,95	222,99	0,4
Eslováquia	196,27	196,89	-0,3
Finlândia	228,60	229,55	-0,4
Suécia	0,00	236,87	
U.E.	202,13	200,98	0,6

Preços de Mercado do Porco classe S na UE

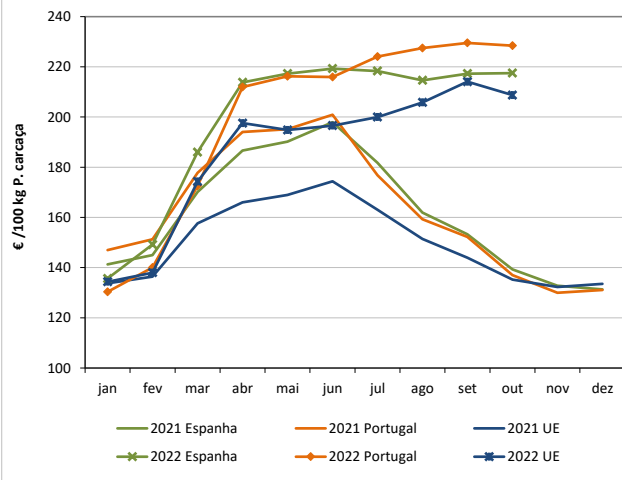

LEITÕES de cerca de 25 kg (€ / Unidade)

Bélgica	50,25	47,25	6,3
República Checa	0,00	0,00	
Dinamarca	62,93	62,92	0,0
Alemanha	54,70	51,90	5,4
Estónia	43,25	44,93	-3,7
Espanha	54,56	53,56	1,9
França	49,25	49,25	0,0
Croácia	65,26	58,27	12,0
Itália	85,68	85,28	0,5
Letónia	43,34	46,40	
Hungria	48,08	49,06	-2,0
Países Baixos	38,25	35,50	7,7
Polónia	#REF!	#REF!	#REF!
Portugal	50,00	50,00	0,0
Eslováquia	0,00	0,00	
Finlândia	49,04	48,86	0,4
Suécia	0,00	86,95	
U.E.	55,49	54,15	2,5

Preços de Mercado dos Leitões de 25 kg na UE

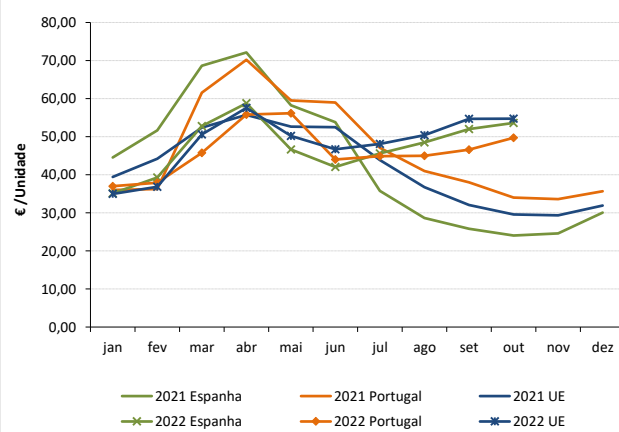

Fonte: Comissão Europeia - Regulamento de Execução (UE) 2017/1185

Suíños

28-11 a 04-12-2022

ÍNDICE DE PREÇOS DE PRODUTOS AGRÍCOLAS NO PRODUTOR (Base 2015)

(Continente)

	outubro 2022	setembro 2022	outubro 2021	Var. % Mês anterior	Var. % Mês ano anterior
Suíños	153,97	154,27	90,04	-0,2	71,0

FONTE: INE

ABATES APROVADOS PARA CONSUMO - janeiro a setembro

(Portugal)

	Cabeças		tonelada		Variação período homólogo do ano anterior (%)	
	2022	2021	2022	2021	Cabeças	tonelada
Leitões	1 034 267	911 321	7 227,7	6 368,3	13,5	13,5
Porcos de Engorda	2 988 417	3 034 763	248 021,0	256 430,4	-1,5	-3,3
Reprodutores	30 563	23 486	4 668,3	3 684,9	30,1	26,7
TOTAL	4 053 247	3 969 570	259 917,0	266 483,6	2,1	-2,5

FONTE: INE (dados provisórios)

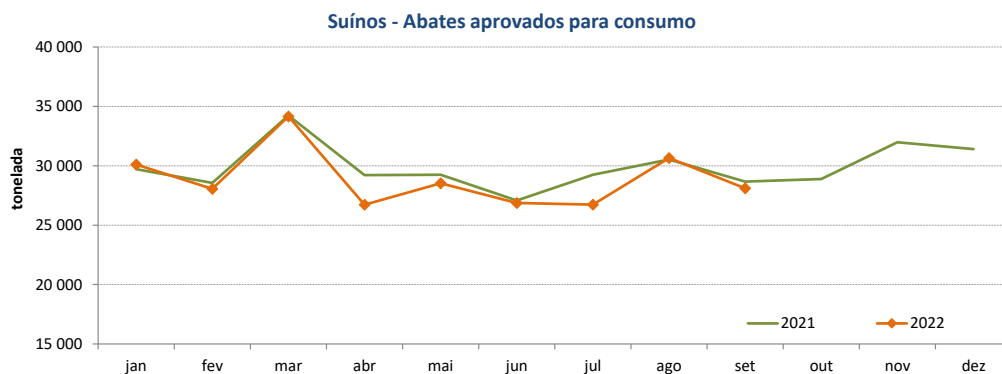

Suíños

28-11 a 04-12-2022

COMÉRCIO INTERNACIONAL - janeiro a setembro

PRODUTO	ENTRADAS		SAÍDAS		Var. %	Var. %
	2022	2021	2022	2021	ENTRADAS 22/21	SAÍDAS 22/21
Cabeças						
Outros Suínos Vivos	735 449	690 390	363 315	397 093	6,5	-8,5
Suíños Rep. Raça Pura	44	352	2 180	1 995	-87,5	9,3
TOTAL	735 493	690 742	365 495	399 088	6,5	-8,4
tonelada						
Carne Congelada	20 000	16 541	15 271	24 559	20,9	-37,8
Carne Fresca/Refrigerada	55 356	51 977	9 598	11 053	6,5	-13,2
Outros Suínos Vivos	66 000	60 878	26 168	26 190	8,4	-0,1
Suíños Rep. Raça Pura	6	42	311	291	-85,3	7,1
Miudezas	1 000	961	7 439	7 138	4,1	4,2
TOTAL	142 362	130 399	58 789	69 231	9,2	-15,1
1 000 €						
Carne Congelada	59 571	45 275	33 064	53 052	31,6	-37,7
Carne Fresca/Refrigerada	186 058	161 890	25 508	27 630	14,9	-7,7
Outros Suínos Vivos	104 092	84 345	47 593	46 302	23,4	2,8
Suíños Rep. Raça Pura	102	200	354	343	-49,2	3,1
Miudezas	2 410	2 003	8 122	5 274	20,3	54,0
TOTAL	352 232	293 714	114 641	132 600	19,9	-13,5

Nota: estão incluídos os animais vivos e a carne das espécies suínas domésticas e não domésticas (por exemplo os javalis)

FONTE: INE (2022 - dados preliminares)

O conhecimento do mercado é a chave do sucesso!

O disponibiliza informação essencial para os empresários agrícolas e outros agentes tomarem as melhores decisões

Para consulta de preços de produtos agrícolas consultar o site: regsima.gpp.pt/regsima/consulta/

Coordenação Central
Gabinete de Planeamento, Políticas e Administração Geral
Direção de Serviços de Estatística
Divisão de Estatística

tel: 213 234 600

SISTEMA DE INFORMAÇÃO DE MERCADOS AGRÍCOLAS
e-mail: sima@gpp.pt
Praça do Comércio, 1149-010 Lisboa

As Newsletters do SIMA podem também ser consultadas no facebook em: <https://www.facebook.com/SIMA.Portugal>