

## Newsletter - Bovinos

Semana 51

19 a 25-12-2022

### DESTAQUE SEMANAL

As cotações médias, de novilhas e de novilhos, 12 a 24 meses, cruzados Charolês aumentaram, 0,017 €/kg C e 0,013 €/kg C, respetivamente. As cotações médias, de novilhas e de novilhos, 12 a 24 meses, Turina, não se alteraram.

#### Região Beira Litoral

Na área de mercado Coimbra e na Região a cotação, máxima, de novilha, 12 a 24 meses, cruzada Charolês, aumentou 0,10 €/kg C e cotação, máxima, de novilho, 12 a 24 meses, cruzado Charolês, aumentou, 0,05 €/kg C.

#### Região Alentejo

Na área de mercado Beja: as cotações, mínimas e máximas, de novilha e de novilho, 12 a 24 meses, cruzados Charolês, aumentaram 0,05 €/kg C; as cotações, máxima e mais frequente, de vitelo fêmea, 6 a 8 meses, cruzada Charolês, aumentaram, 0,03 €/kg V e 0,05 €/kg V, respetivamente; as cotações, máxima e mais frequente, de vitelo macho, 6 a 8 meses, cruzado Charolês, aumentaram 0,10 €/kg V, mas, a cotação mínima, aumentou, 0,05 €/kg V; as cotações, mínima e mais frequente, de vitelo fêmea, 8 a 12 meses, cruzada Charolês, aumentaram, 20,00 €/U e 60,00 €/U, respetivamente, mas a cotação, máxima, diminuiu, 50,00 €/U; as cotações, mínima e mais frequente, de vitelo macho, 8 a 12 meses, cruzada Charolês, aumentaram, 20,00 €/U e 75,00 €/U, respetivamente, mas a cotação, máxima, diminuiu, 70,00 €/U.

Na área de mercado Elvas: as cotações, máximas e mais frequentes, de novilha e de novilho, 12 a 24 meses, cruzados Charolês, aumentaram 0,10 €/kg C; as cotações, mínima e máxima, de vitelo fêmea, 6 a 8 meses, cruzada Charolês, aumentaram, 0,05 €/kg V, mas, a cotação mais frequente, aumentou, 0,10 €/kg V; as cotações, mínima e mais frequente, de vitelo macho, 6 a 8 meses, cruzado Charolês, aumentaram 0,10 €/kg V, mas, a cotação máxima, aumentou, 0,05 €/kg V.

Na área de mercado, Estremoz: a cotação mínima, de novilho, 12 a 24 meses, cruzado Charolês, aumentou, 0,10 €/kg C; as cotações, máxima, e mais frequente, de vitelo fêmea, 6 a 8 meses, cruzada Charolês, aumentaram, 0,03 €/kg V e 0,10 €/kg V, respetivamente; as cotações, máxima, e mais frequente, de vitelo macho, 6 a 8 meses, cruzado Charolês, aumentaram, 0,05 €/kg V e 0,10 €/kg V, respetivamente; a cotação, mais frequente, de vitelo fêmea, 8 a 12 meses, cruzada Charolês, aumentou, 90,00 €/U, mas a cotação, máxima, diminuiu, 300,00 €/U;

Na área de mercado Évora: as cotações, mínimas e mais frequentes, de novilha e de novilho, 12 a 24 meses, cruzados Charolês, aumentaram 0,05 €/kg C; a cotação mínima, de vaca abate, cruzada Charolês, aumentaram, 0,20 €/kg C; as cotações, mínima, máxima e mais frequente, de vitelo fêmea, 6 a 8 meses, cruzada Charolês, aumentaram, 0,02 €/kg V, 0,08 €/kg V e 0,14 €/kg V, respetivamente; as cotações, mínima, máxima e mais frequente, de vitelo macho, 6 a 8 meses, cruzado Charolês, aumentaram, 0,19 €/kg V, 0,11 €/kg V e 0,12 €/kg V, respetivamente; as cotações, mínima e mais frequente, de vitelo fêmea, 8 a 12 meses, cruzada Charolês, aumentaram, 143,00 €/U e 95,00 €/U, respetivamente, mas a cotação, máxima, diminuiu, 97 €/U; as cotações, mínima, máxima e mais frequente, de vitelo macho, 8 a 12 meses, cruzado Charolês, aumentaram, 103,00 €/U, 18,00 €/U e 216,00 €/U, respetivamente.

Na área de mercado, Alentejo Norte, as cotações, máxima e mais frequente, de vitelo fêmea, 8 a 12 meses, cruzada Charolês, aumentaram, 150,00 €/U e 25,00 €/U, respetivamente; as cotações, mínima, máxima e mais frequente, de vitelo macho, 8 a 12 meses, cruzado Charolês, aumentaram, 100,00 €/U.

Na Região: as cotações, mais frequentes, de novilha e de novilho, 12 a 24 meses, cruzados Charolês, aumentaram, 0,05 €/kg C; as cotações, máxima e mais frequente, de vitelo macho, 6 a 8 meses, cruzado Charolês, aumentaram, 0,11 €/kg V e 0,12 €/kg V, respetivamente; as cotações, máxima e mais frequente, de vitelo macho, 8 a 12 meses, cruzado Charolês, aumentaram, 18,00 €/U e 216,00 €/U, respetivamente.

**Fonte:** SIMA/Direção Regional de Agricultura e Pescas de cada Região.

**Observação:** De acordo com N.º III, Parte I, Anexo VII do Regulamento (EU) N.º 1308/2013 do Parlamento Europeu de 17 de dezembro de 2013, a carne de vitelo (macho ou fêmea) é denominada:

- a) Vitela, quando  $6 \text{ meses} \leq V < 8 \text{ meses}$ ;
- b) Vitelão, quando  $8 \text{ meses} \leq Z < 12 \text{ meses}$ .

Nota: kg C: kg Carcaça; kg V: kg Vivo; U: Unidade

Na Bolsa de Bovino-Montijo as cotações, de novilho e de novilha, aumentaram, 0,01 €/kg C. As cotações, de vitela e de vaca, não se alteraram.

## Bovinos

19 a 25-12-2022

### BOLSA-MONTIJO

CATEGORIA	Cotação €/kg Carçaça (R)		Variação	
	51.ª Sessão	50.ª Sessão	(€)	(%)
	23/12/2022	18/12/2022		
Novilho-A	5,58	5,57	0,01	0,18
Novilha-E	5,63	5,62	0,01	0,18
Vitela-V(*)	6,05	6,05	0,00	0,00
Vaca-D	3,75	3,75	0,00	0,00

(\*) Carne de vitelo (macho ou fêmea)

Fonte: Bolsa de Bovino-Montijo

### Cotação Bolsa Bovino Novilha

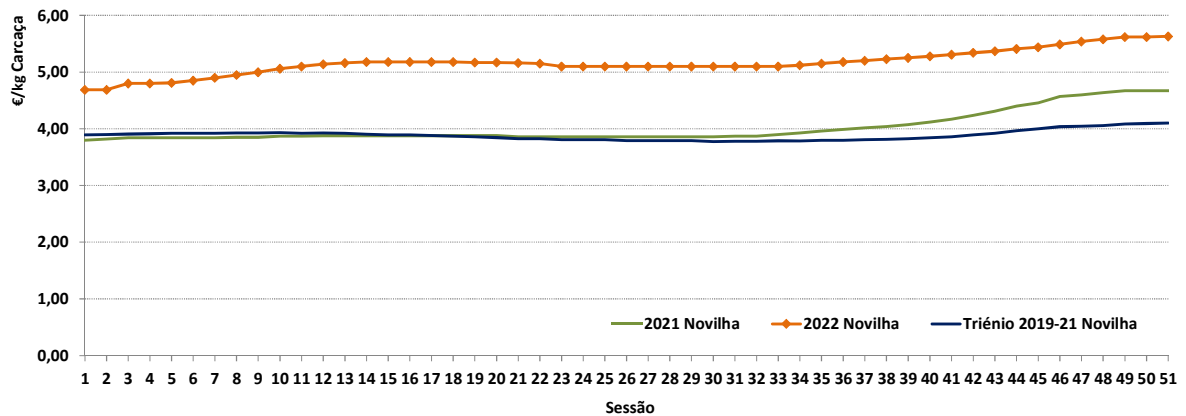

Fonte: Bolsa Bovino-Montijo

### Cotação Bolsa Bovino Novilho

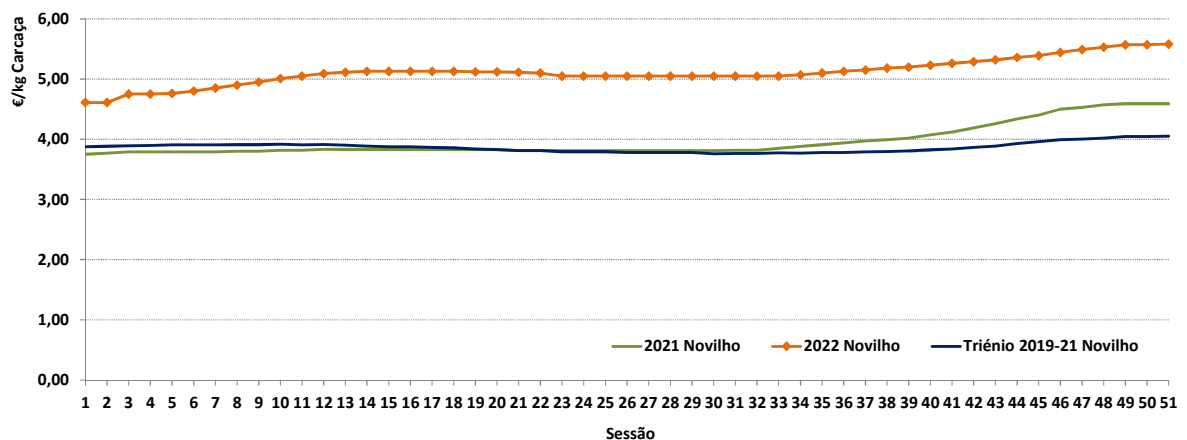

Fonte: Bolsa Bovino-Montijo

## Bovinos

19 a 25-12-2022

## ÍNDICE DE PREÇO NO PRODUTOR

Portugal

(Base 2015)

PRODUTO	Índice Mensal				Variação relativa a (%)		
	setembro	agosto	julho	setembro	agosto	julho	setembro
	2022	2022	2022	2021	2022	2022	2021
<b>Bovinos adultos</b>	120,23	121,05	120,02	99,21	-0,68	0,17	21,19
<b>Vitelos</b>	111,43	109,26	108,24	102,93	1,99	2,95	8,26
<b>Bovinos</b>	116,45	115,93	115,22	100,81	0,45	1,07	15,51

Fonte: INE (valores atualizados em 25 de novembro de 2022)

## ÍNDICE DE PREÇO NO PRODUTOR

Continente

(Base 2015)

PRODUTO	Índice Mensal				Variação relativa a (%)		
	novembro	outubro	setembro	novembro	outubro	setembro	novembro
	2022 (Po)	2022 (Po)	2022 (Po)	2021	2022	2022	2021
<b>Bovinos</b>	118,92	118,92	117,97	103,00	0,00	0,81	15,46

Po - valor provisório

Fonte: Boletim Mensal de Agricultura e Pescas-INE 15 de dezembro de 2022

## COTAÇÃO MÉDIA SEMANAL

PRODUTO (12 M ≤ idade < 24 M)	Cotação Média Semanal(*)				Variação relativa à (%)		
	€/kg Carcaça						
	sem 51	Sem50	sem 51	sem 51	Sem50	sem 51	sem 51
	2022	2022	2021	triénio 2019-2021	2022	2021	triénio 2019-2021
<b>Novilho cruz. Charolês</b>	5,113	5,100	4,225	3,917	0,25	21,01	30,53
<b>Novilho Turina</b>	4,250	4,250	3,595	3,288	0,00	18,22	29,24
<b>Novilha cruz. Charolês</b>	5,283	5,267	4,400	3,972	0,32	20,08	33,01
<b>Novilha Turina</b>	4,300	4,300	3,658	3,353	0,00	17,57	28,26

(\*) Continente

Fonte: SIMA/GPP

## COTAÇÃO MÉDIA MENSAL

PRODUTO (12 M ≤ idade < 24 M)	Cotação Média Mensal(*)				Variação relativa a (%)		
	€/kg Carcaça						
	novembro	outubro	novembro	novembro	outubro	novembro	novembro
	2022	2022	2021	triénio 2019-2021	2022	2021	triénio 2019-2021
<b>Novilho cruz. Charolês</b>	5,053	4,908	4,026	3,852	2,97	25,51	31,18
<b>Novilho Turina</b>	4,219	4,103	3,375	3,224	2,83	25,00	30,84
<b>Novilha cruz. Charolês</b>	5,204	5,060	4,153	3,892	2,85	25,30	33,71
<b>Novilha Turina</b>	4,269	4,120	3,498	3,314	3,61	22,05	28,81

(\*) Continente

Fonte: SIMA/GPP

## Bovinos

19 a 25-12-2022

Cotação Média (Continente)  
NOVILHO Cruzado Charolês (12 M ≤ idade < 24 M)

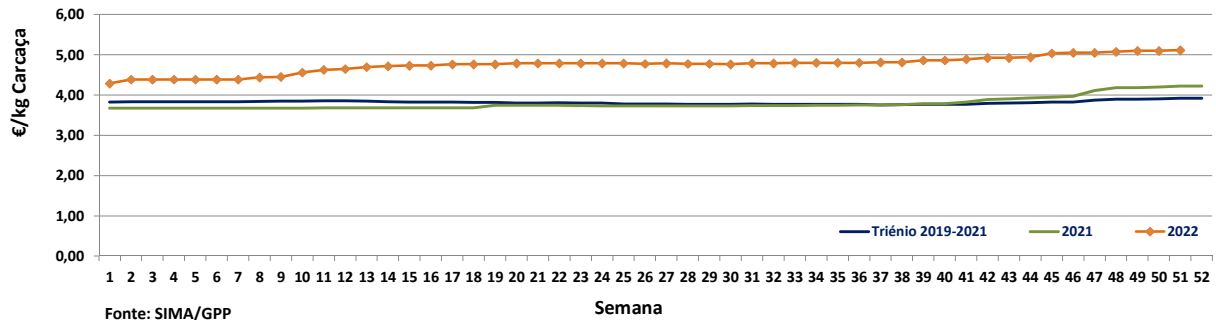

Cotação Média (Continente)  
NOVILHO Turina (12 M ≤ idade < 24 M)

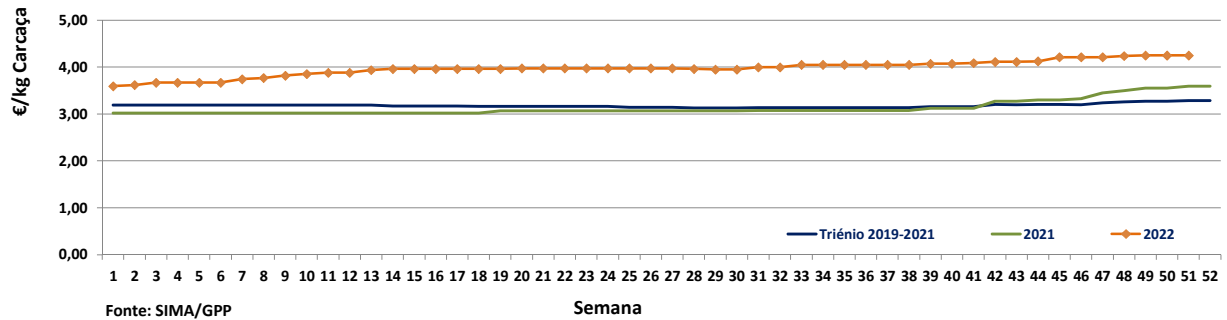

Cotação Média (Continente)  
NOVILHA cruzada Charolês (12 M ≤ idade < 24 M)

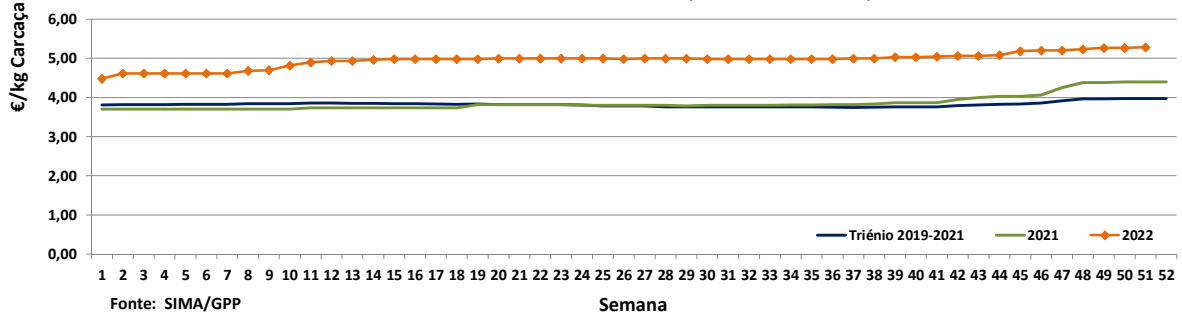

Cotação Média (Continente)  
NOVILHA Turina (12 M ≤ idade < 24 M)

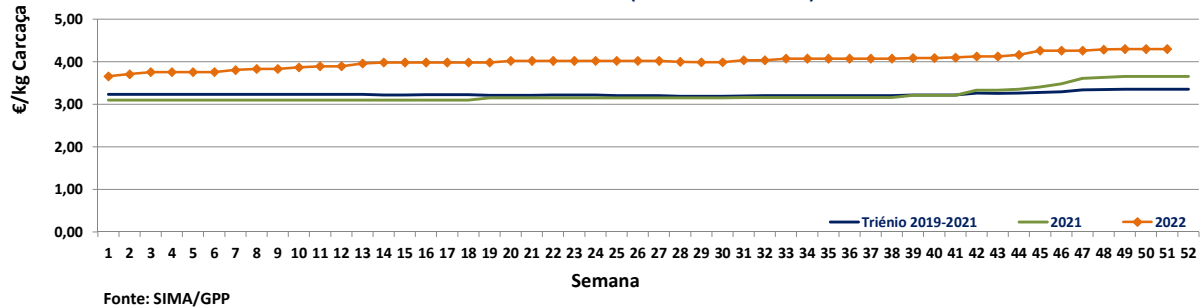

**Bovinos**

19 a 25-12-2022

**PREÇO MÉDIO SEMANAL**
**50.ª Semana-12 a 18/12/2022**

Categoria(*)	Classe(*)	Preço Médio (**) €/kg Carçaça					Preço Médio (***) €/100 kg Carçaça	
		Norte	Centro	L. Vale Tejo	Alentejo	Açores	Continente	Portugal
<b>V-Vitela</b>	–	4,65	–	4,62	–	3,38	463,27	457,34
<b>Z Vitelo</b>	<b>U3</b>	5,36	5,60	5,50	–	3,90	546,87	522,48
	<b>U3</b>	4,80	–	5,47	–	3,85	521,24	497,04
	<b>R2</b>	4,82	5,34	5,42	4,00	3,74	508,98	462,39
	<b>R3</b>	4,07	4,70	5,50	4,00	4,13	464,40	454,91
	<b>O2</b>	4,15	5,28	4,64	4,00	3,49	448,23	418,87
	<b>O3</b>	3,99	–	5,36	4,00	3,76	431,92	424,81
<b>A Novilho</b>	<b>U2</b>	4,85	5,37	5,23	5,56	3,79	523,22	513,93
	<b>U3</b>	4,37	4,70	5,53	5,66	4,08	538,81	531,66
	<b>R2</b>	4,40	4,22	5,53	5,07	3,51	492,61	453,89
	<b>R3</b>	4,10	4,98	5,61	4,00	4,02	518,45	497,01
	<b>O2</b>	4,01	4,65	5,61	4,00	3,41	444,89	400,93
	<b>O3</b>	4,03	5,35	5,40	4,00	4,01	460,49	448,76
<b>B Macho n. castr. &gt;2 anos</b>	<b>R3</b>	3,50	–	–	–	–	350,00	350,00
<b>C Boi</b>	<b>U2</b>	–	–	–	–	–	–	–
	<b>U3</b>	–	–	–	–	–	–	–
	<b>U4</b>	–	–	–	–	–	–	–
	<b>R3</b>	–	–	–	–	–	–	–
	<b>R4</b>	4,00	–	–	–	–	400,00	400,00
	<b>O3</b>	4,50	–	–	–	–	450,00	450,00
	<b>O4</b>	–	–	–	–	–	–	–
<b>D Vaca</b>	<b>R3</b>	4,27	–	3,70	–	2,74	421,80	392,92
	<b>R4</b>	5,36	–	–	–	–	536,01	536,01
	<b>O2</b>	2,74	4,29	–	2,80	2,75	294,77	288,70
	<b>O3</b>	3,40	–	–	3,42	2,62	340,13	317,46
	<b>O4</b>	4,08	–	–	–	–	407,90	407,90
	<b>P2</b>	2,42	2,96	3,50	2,00	2,61	261,45	261,31
	<b>P3</b>	2,39	–	3,45	–	2,20	247,54	242,79
<b>E Novilha</b>	<b>U2</b>	5,14	5,60	5,45	–	3,48	535,35	527,14
	<b>U3</b>	4,30	5,60	5,52	5,69	3,50	522,76	503,70
	<b>R2</b>	5,31	5,40	5,17	–	3,43	525,37	508,90
	<b>R3</b>	4,13	5,20	5,68	5,69	3,31	518,15	488,02
	<b>R4</b>	4,20	–	–	–	3,50	420,00	402,80
	<b>O2</b>	4,16	4,62	5,54	–	3,11	453,99	416,60
	<b>O3</b>	4,02	5,05	5,66	–	2,96	465,26	420,47
	<b>O4</b>	4,23	–	–	–	–	423,42	423,42

Nota: Preço à entrada no matadouro, isento de IVA

(\*) De acordo com a Grelha Comunitária de Classificação de Carçaças: Anexo IV e N.º II, Parte I do Anexo VII, do Regulamento (EU do Parlamento Europeu ) N.º 1308/2013 de 17 dezembro de 2013

(\*\*\*) Regiões: Preço médio ponderado calculado relativamente ao peso

(\*\*\*) Continente e Portugal: O preço médio resulta da ponderação dos preços médios regionais, sendo que esta ponderação foi calculada com base no abate registado em 2021, atualizada em 01 julho de 2022

Fonte: SIMA/GPP

## Bovinos

19 a 25-12-2022

### ABATE APROVADO PARA CONSUMO janeiro a outubro

Portugal Animal	Unidades (n.º)		Variação (%)	Massa (t)		Variação (%)
	2022	2021	2022/2021	2022	2021	2022/2021
Vitelo - V(*)	47 208	42 308	11,58	6 874,7	6 320,0	8,78
Vitelão - Z(*)	73 120	77 640	-5,82	13 504,6	14 465,4	-6,64
Novilho	96 538	101 382	-4,78	30 813,4	33 102,6	-6,92
Boi	1 262	1 158	8,98	408,8	404,3	1,11
Vaca	85 684	75 245	13,87	20 237,1	20 651,7	-2,01
Novilha	58 775	48 661	20,78	14 051,5	11 713,8	19,96
<b>TOTAL</b>	<b>362 587</b>	<b>346 394</b>	<b>4,67</b>	<b>85 890,3</b>	<b>86 657,9</b>	<b>-0,89</b>

(\*)macho e fêmea

Fonte: INE (2022: Valores atualizados em 19 de dezembro de 2022)

### Abate mensal aprovado para consumo

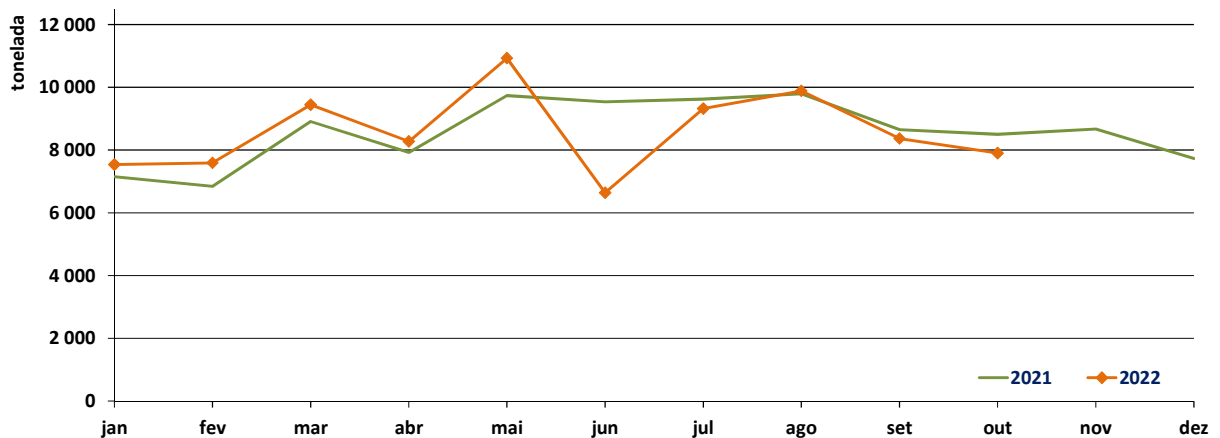

Fonte: INE (2022: Valores mensais atualizados em 19 de dezembro de 2022)

## Bovinos

19 a 25-12-2022

## PREÇO MÉDIO SEMANAL- UNIÃO EUROPEIA

## I - NOVILHO AR3

País (Ordenação de origem)	Preço Médio Semanal (€/100 kg Carcaça)		Variação (%) Sem 50/Sem 49
	Semana 50 12 a 18/12/2022	Semana 49 05 a 11/12/2022	
Bélgica (BE)	434,00	433,50	0,12
Bulgária (BG)	n.d.	n.d.	-
República Checa (CZ)	460,26	464,83	-0,98
Dinamarca (DK)	481,83	478,23	0,75
Alemanha (DE)	526,38	524,50	0,36
Estónia (EE)	c	c	-
Irlanda (IE) (Boi BR3)	502,48	483,32	3,96
Grécia (EL)	382,00	382,00	0,00
Espanha (ES)	532,45	541,44	-1,66
França (FR)	533,00	533,00	0,00
Croácia (HR)	454,36	482,15	-5,76
Itália (IT)	512,61	517,55	-0,95
Chipre (CY)	n.d.	n.d.	-
Letónia (LV)	360,65	376,00	-4,08
Lituânia (LT)	408,75	410,94	-0,53
Luxemburgo (LU)	525,05	521,64	0,65
Hungria (HU)	n.d.	n.d.	-
Malta (MT)	n.d.	439,61	-
Países Baixos (NL)	491,00	521,00	-5,76
Áustria (AT)	508,63	509,00	-0,07
Polónia (PL)	481,69	481,58	0,02
Portugal (PT)	497,01	518,21	-4,09
Roménia (RO)	408,34	403,64	1,16
Eslovénia (SI)	468,50	458,51	2,18
Eslováquia (SK)	486,86	489,42	-0,52
Finlândia (FI)	505,42	510,01	-0,90
Suécia (SE)	509,02	519,59	-2,03
<b>U.E.</b>	<b>513,77</b>	<b>515,51</b>	<b>-0,34</b>

c: Confidencial

n.d.: Não disponível

Fonte: Observatório do Mercado de Carne-Carne de Bovino-Estatísticas-Comissão Europeia

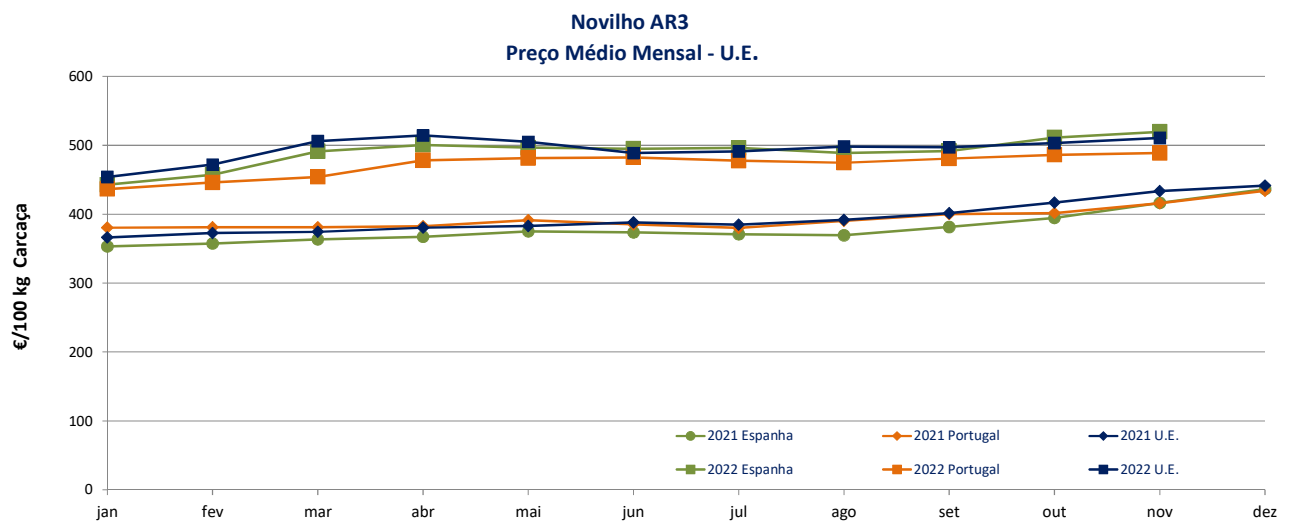

Fonte: Observatório do Mercado de Carne-Carne de Bovino-Estatísticas-Comissão Europeia

**Bovinos**

19 a 25-12-2022

**II - OUTROS BOVINOS-VIVOS**
**A. VITELo MACHO DE RECRIA-VIVO**  
(8 dias a 4 semanas)

**A.1 VITELo MACHO TIPO LEITEIRO-VIVO**

País (Ordenação de origem)	Preço Médio Semanal (€/Cabeça)		Variação (%) Sem 50/Sem 49
	Semana 50 12 a 18/12/2022	Semana 49 05 a 11/12/2022	
Bélgica (BE)	49,75	52,08	-4,47
Dinamarca (DK)	87,38	87,39	-0,01
Alemanha (DE)	67,67	69,92	-3,22
Irlanda (IE)	114,90	117,86	-2,51
Espanha (ES)	118,23	120,39	-1,79
França (FR)	61,00	61,00	0,00
Itália (IT)	126,08	127,22	-0,90
Países Baixos (NL)	74,00	74,00	0,00
Áustria (AT)	137,48	130,07	5,70
Polónia (PL)	172,00	171,96	0,02
Roménia (RO)	42,74	39,72	7,61
<b>U.E.</b>	<b>92,15</b>	<b>92,77</b>	<b>-0,67</b>

Fonte: Observatório do Mercado de Carne-Carne de Bovino-Estatísticas-Comissão Europeia

**A.2. VITELo MACHO PARA CARNE-VIVO**

País (Ordenação de origem)	Preço Médio Semanal (€/Cabeça)		Variação (%) Sem 50/Sem 49
	Semana 50 12 a 18/12/2022	Semana 49 05 a 11/12/2022	
Bélgica (BE)	335,56	336,11	-0,16
Dinamarca (DK)	164,60	164,60	0,00
Alemanha (DE)	175,10	176,80	-0,96
Irlanda (IE)	224,78	247,25	-9,09
Espanha (ES)	255,20	249,03	2,48
França (FR)	185,00	185,00	0,00
Itália (IT)	258,66	258,71	-0,02
Países Baixos (NL)	192,00	192,00	0,00
Áustria (AT)	283,64	273,96	3,53
Polónia (PL)	267,55	267,49	0,02
Roménia (RO)	341,74	339,63	0,62
<b>U.E.</b>	<b>223,79</b>	<b>225,13</b>	<b>-0,60</b>

n.d.: Não disponível

Fonte: Observatório do Mercado de Carne-Carne de Bovino-Estatísticas-Comissão Europeia

**B. BOVINO PARA CARNE-VIVO**
**B.1. VITELo-VIVO (macho e fêmea)**  
(6 meses ≤ idade < 12 meses)

País (Ordenação de origem)	Preço Médio Semanal (€/kg Vivo)		Variação (%) Sem 50/Sem 49
	Semana 50 12 a 18/12/2022	Semana 49 05 a 11/12/2022	
Bélgica (BE)	4,50	4,50	0,00
Irlanda (IE)	2,43	2,43	0,00
Espanha (ES)	3,02	3,02	0,00
França (FR)	3,33	3,34	-0,30
Itália (IT)	3,32	3,32	0,00
Áustria (AT)	2,70	2,64	2,27
Portugal (PT) (*)	2,91	2,83	2,59
Suécia (SE)	2,62	2,60	0,48
<b>U.E.</b>	<b>3,10</b>	<b>3,10</b>	<b>0,07</b>

(\*) Preço não contabilizado no preço médio da U.E.

Fonte: Observatório do Mercado de Carne-Carne de Bovino-Estatísticas-Comissão Europeia



**Bovinos**

19 a 25-12-2022

**B. BOVINO PARA CARNE-VIVO**
**B.2. NOVILHO-VIVO**

(12 meses ≤ idade &lt; 24 meses)

País (Ordenação de origem)	Preço Médio Semanal (€/kg Vivo)		Variação (%) Sem 50/Sem 49
	Semana 50 12 a 18/12/2022	Semana 49 05 a 11/12/2022	
Bélgica (BE)	4,33	4,32	0,23
Alemanha (DE)	4,28	4,23	1,18
Irlanda (IE)	2,27	2,28	-0,44
França (FR)	3,29	3,29	0,00
Itália (IT)	3,56	3,57	-0,28
Áustria (AT)	2,26	2,26	0,00
Portugal (PT) (*)	2,73	3,04	-10,23
Suécia (SE)	2,15	2,27	-5,69
<b>U.E.</b>	<b>3,26</b>	<b>3,26</b>	<b>-0,03</b>

(\*) Preço não contabilizado no preço médio da U.E.  
Fonte: Observatório do Mercado de Carne-Carne de Bovino-Estatísticas-Comissão Europeia

**B.3. NOVILHA-VIVA**

(12 meses ≤ idade &lt; 24 meses)

País (Ordenação de origem)	Preço Médio Semanal (€/kg Vivo)		Variação (%) Sem 50/Sem 49
	Semana 50 12 a 18/12/2022	Semana 49 05 a 11/12/2022	
Bélgica (BE)	3,13	3,13	0,00
Alemanha (DE)	2,26	2,28	-0,88
Irlanda (IE)	2,34	2,33	0,43
França (FR)	3,16	3,16	0,00
Itália (IT)	3,00	3,00	0,00
Áustria (AT)	2,21	2,08	6,25
Portugal (PT)(*)	2,80	2,75	1,50
Suécia (SE)	2,31	2,07	11,63
<b>U.E.</b>	<b>2,73</b>	<b>2,72</b>	<b>0,36</b>

(\*) Preço não contabilizado no preço médio da U.E.  
Fonte: Observatório do Mercado de Carne-Carne de Bovino-Estatísticas-Comissão Europeia

**C. VITELHO- (macho e fêmea)**

(Abatido idade &lt; 8 meses)

País (Ordenação de origem)	Preço Médio Semanal (€/100 kg)		Variação (%) Sem 50/Sem 49
	Semana 50 12 a 18/12/2022	Semana 49 05 a 11/12/2022	
Bélgica (BE)	717,50	717,50	0,00
Alemanha (DE)	610,00	607,00	0,49
França (FR)	731,00	727,00	0,55
Itália (IT)	650,00	628,00	3,50
Países Baixos (NL)	605,95	605,95	0,00
Portugal (PT)	457,34	463,79	-1,39
Eslovénia (SI)	441,35	452,07	-2,37
<b>U.E.</b>	<b>657,17</b>	<b>652,33</b>	<b>0,74</b>

Fonte: Observatório do Mercado de Carne-Carne de Bovino-Estatísticas-Comissão Europeia

**Bovinos**
**19 a 25-12-2022**
**COMÉRCIO INTERNACIONAL  
PORTUGAL-MUNDO**

PRODUTO	Importação (n.º)		Variação 2022/2021 (%)	Exportação (n.º)		Variação 2022/2021 (%)
	jan a out			jan a out		
	2022	2021		2022	2021	
Espécies domésticas, reprodutores de raça pura (vivas)	42	197	-78,68	1 765	1 834	-3,76
Espécies domésticas, não reprodutores de raça pura (vivas)	365	832	-56,13	127 378	106 940	19,11
Outros Animais (vivos)	2131	994	114,39	1 042	2128	-51,03
<b>TOTAL: Animais vivos</b>	<b>2538</b>	<b>2023</b>	<b>25,46</b>	<b>130 185</b>	<b>110 902</b>	<b>17,39</b>

2022: Valores atualizados em 09 de dezembro de 2022

Fonte: Comércio Internacional-INE

PRODUTO	Importação (t)		Variação 2022/2021 (%)	Exportação (t)		Variação 2022/2021 (%)
	jan a out			jan a out		
	2022	2021		2022	2021	
Espécies domésticas, reprodutores de raça pura (vivas)	17,8	73,3	-75,67	983,7	1 078,7	-8,81
Espécies domésticas, não reprodutores de raça pura (vivas)	152,5	255,4	-40,27	41 972,8	37 255,8	12,66
Outros Animais (vivos)	1139,4	509,3	123,71	357,1	775,2	-53,93
<b>SubTotal: Animais vivos</b>	<b>1309,8</b>	<b>838,1</b>	<b>56,29</b>	<b>43 313,6</b>	<b>39 109,7</b>	<b>10,75</b>
Carnes frescas ou refrigeradas	84 685,6	77 006,5	9,97	13 265,8	12 559,3	5,62
Carnes congeladas	17 193,3	13 321,4	29,06	1941,6	1585,2	22,48
Miudezas frescas ou refrigeradas	1 085,1	624,8	73,66	83,0	304,7	-72,77
Miudezas congeladas	1 015,2	1 047,5	-3,08	812,2	500,2	62,38
Carnes salgadas/secas/fumadas	57,9	98,3	-41,12	54,7	106,2	-48,53
<b>Sub Total: Carnes</b>	<b>104 037,2</b>	<b>92 098,6</b>	<b>12,96</b>	<b>16 157,2</b>	<b>15 055,6</b>	<b>7,32</b>
<b>TOTAL: Animais vivos+Carnes</b>	<b>105 346,9</b>	<b>92 936,7</b>	<b>13,35</b>	<b>59 470,8</b>	<b>54 165,3</b>	<b>9,80</b>

2022: Valores atualizados em 09 de dezembro de 2022

Fonte: Comércio Internacional-INE

PRODUTO	Importação (1000 €)		Variação 2022/2021 (%)	Exportação (1000 €)		Variação 2022/2021 (%)
	jan a out			jan a out		
	2022	2021		2022	2021	
Espécies domésticas, reprodutores de raça pura (vivas)	106,4	192,4	-44,68	1755,2	1332,2	31,75
Espécies domésticas, não reprodutores de raça pura (vivas)	520,6	907,5	-42,64	134 408,6	102 276,6	31,42
Outros Animais (vivos)	3515,8	1472,7	138,73	1021,4	1827,2	-44,10
<b>SubTotal: Animais vivos</b>	<b>4142,8</b>	<b>2572,7</b>	<b>61,03</b>	<b>137 185,1</b>	<b>#####</b>	<b>30,11</b>
Carnes frescas ou refrigeradas	526 467,8	371 136,8	41,85	63 602,8	44 060,5	44,35
Carnes congeladas	116 006,4	62 949,8	84,28	10046,2	5955,1	68,70
Miudezas frescas ou refrigeradas	3309,6	2004,7	65,09	169,5	300,1	-43,51
Miudezas congeladas	2680,2	2451,5	9,33	1211,1	710,0	70,59
Carnes salgadas/secas/fumadas	534,5	761,3	-29,79	1529,3	1823,6	-16,14
<b>Sub Total: Carnes</b>	<b>648 998,4</b>	<b>439 304,1</b>	<b>47,73</b>	<b>76 559,0</b>	<b>52 849,4</b>	<b>44,86</b>
<b>TOTAL: Animais vivos+Carnes</b>	<b>653 141,1</b>	<b>441 876,8</b>	<b>47,81</b>	<b>213 744,1</b>	<b>#####</b>	<b>35,04</b>

2022: Valores atualizados em 09 de dezembro de 2022

Fonte: Comércio Internacional-INE

 Para consulta de preços de produtos consultar [www.gpp.pt/regsima/consulta/](http://www.gpp.pt/regsima/consulta/)

 O SIMA no facebook <http://www.facebook.com/SIMA>

O conhecimento do mercado é a chave do sucesso!

O SIMA disponibiliza informação essencial para os empresários agrícolas e outros agentes tomarem as melhores decisões

Coordenação Central

Divisão de Estatística

Direção de Serviços de Estatística

Gabinete de Planeamento, Políticas e Administração Geral

Praça do Comércio, 1149-010 Lisboa

tel: 213 234 600

SIMA-SISTEMA DE INFORMAÇÃO DE MERCADOS AGRÍCOLAS

[sima@gpp.pt](mailto:sima@gpp.pt)