

## Newsletter - Bovinos

Semana 50  
12 a 18-12-2022

### DESTAQUE SEMANAL

As cotações médias, de novilhas e de novilhos, 12 a 24 meses, cruzados Charolês e Turina, não se alteraram.

#### Região Beira Litoral

Na área de mercado Coimbra: as cotações, máxima e mais frequente, de novilha, 12 a 24 meses, cruzada Charolês, aumentaram 0,15 €/kg C, mas a cotação mínima aumentou 0,20 €/kg C; as cotações, mínima e máxima, de novilho, 12 a 24 meses, cruzado Charolês, aumentaram, 0,25 €/kg C, mas, a cotação mais frequente aumentou 0,15 €/kg C; as cotações, máxima e mais frequente, de vaca abate, cruzada Charolês, aumentaram, 0,10 €/kg C e 0,50 €/kg C, respetivamente; a cotação máxima, de vaca abate Turina, aumentou 0,50 €/kg C.

#### Região Alentejo

Na área de mercado Beja: as cotações, mínima e máxima, de vitelo fêmea, 6 a 8 meses, cruzada Charolês, diminuíram, 0,05 €/kg V e 0,23 €/kg V, respetivamente; a cotação, máxima, de vitelo macho, 6 a 8 meses, cruzado Charolês, diminuiu 0,10 €/kg V; a cotação mais frequente, de vitelo fêmea, 8 a 12 meses, cruzada Charolês, diminuiu 95,00 €/U e a cotação mais frequente, de vitelo macho, 8 a 12 meses, cruzado Charolês, diminuiu 105,00 €/U.

Na área de mercado, Estremoz: as cotações, mínima e máxima, de vitelo fêmea, 6 a 8 meses, cruzada Charolês, diminuíram, 0,04 €/kg V e 0,23 €/kg V, respetivamente; a cotação máxima, de vitelo macho, 6 a 8 meses, cruzado Charolês diminuiu, 0,10 €/kg V, mas a cotação mais frequente, aumentou, 0,05 €/kg V; a cotação mais frequente, de vitelo fêmea, 8 a 12 meses, cruzada Charolês, diminuiu, 100,00 €/U; as cotações, mínima, máxima e mais frequente, de vitelo macho, 8 a 12 meses, cruzado Charolês, diminuíram, 50,00 €/U, 70,00 €/U e 135,00 €/U, respetivamente.

Na área de mercado Évora: as cotações, mínima e máxima, de vitelo fêmea, 6 a 8 meses, cruzada Charolês, diminuíram, 0,03 €/kg V e 0,24 €/kg V, respetivamente; as cotações, mínima e máxima, de vitelo macho, 6 a 8 meses, cruzado Charolês, diminuíram, 0,03 €/kg V e 0,15 €/kg V, respetivamente, mas a cotação mais frequente, aumentou 0,09 €/kg V; as cotações, máxima e mais frequente, de vitelo fêmea, 8 a 12 meses, cruzada Charolês, diminuíram, 223,00 €/U e 103,00 €/U, respetivamente; as cotações, mínima, máxima e mais frequente, de vitelo macho, 8 a 12 meses, cruzado Charolês, diminuíram, 50,00 €/U, 72,00 €/U e 138,00 €/U, respetivamente.

Na Região: a cotação, máxima, de vitelo macho, 6 a 8 meses, cruzado Charolês, diminuiu, 0,15 €/kg V, mas, a cotação mais frequente, aumentou, 0,09 €/kg V; as cotações, máxima e mais frequente, de vitelo macho, 8 a 12 meses, cruzado Charolês, diminuíram, 72,00 €/U e 138,00 €/U, respetivamente.

**Fonte:** SIMA/Direção Regional de Agricultura e Pescas de cada Região.

**Observação:** De acordo com N.º III, Parte I, Anexo VII do Regulamento (EU) N.º 1308/2013 do Parlamento Europeu de 17 de dezembro de 2013, a carne de vitelo (macho ou fêmea) é denominada:

- a) Vitela, quando  $6 \text{ meses} \leq V < 8 \text{ meses}$ ;
- b) Vitelão, quando  $8 \text{ meses} \leq Z < 12 \text{ meses}$ .

Nota: kg C: kg Carcaça; kg V: kg Vivo; U: Unidade

Na Bolsa de Bovino-Montijo as cotações, de novilho, de novilha, de vitela e de vaca, não se alteraram.

## Bovinos

12 a 18-12-2022

### BOLSA-MONTIJO

CATEGORIA	Cotação €/kg Carçaça (R)		Variação	
	50.ª Sessão	49.ª Sessão	(€)	(%)
	18/12/2022	11/12/2022		
Novilho-A	5,57	5,57	0,00	0,00
Novilha-E	5,62	5,62	0,00	0,00
Vitela-V(*)	6,05	6,05	0,00	0,00
Vaca-D	3,75	3,75	0,00	0,00

(\*) Carne de vitelo (macho ou fêmea)

Fonte: Bolsa de Bovino-Montijo

### Cotação Bolsa Bovino Novilha

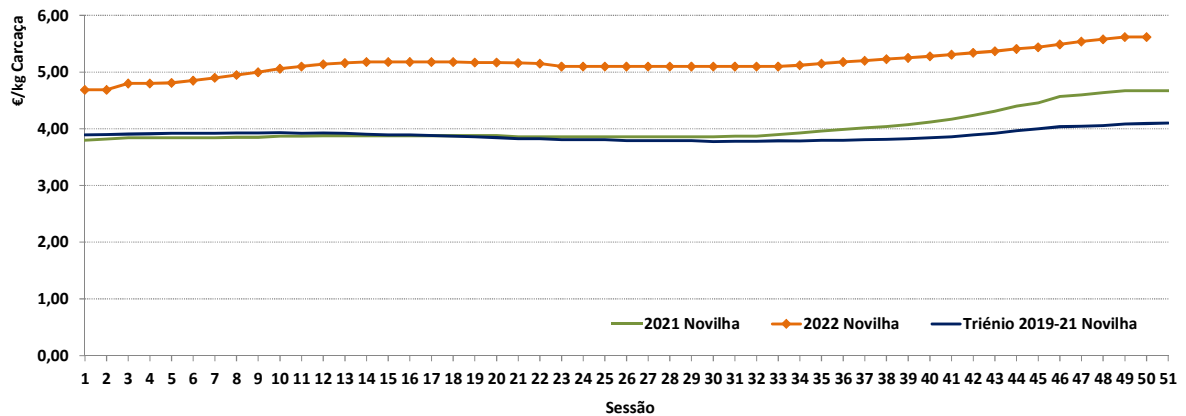

Fonte: Bolsa Bovino-Montijo

### Cotação Bolsa Bovino Novilho

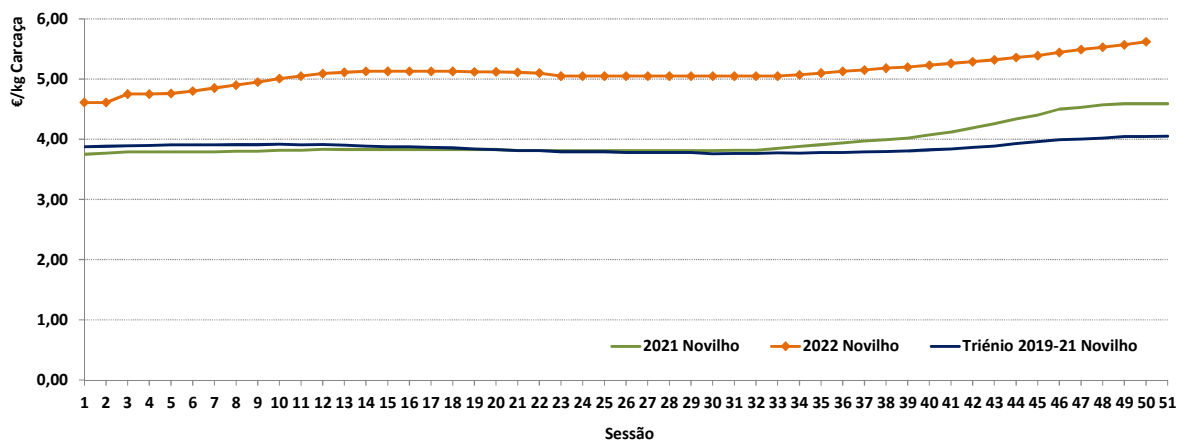

Fonte: Bolsa Bovino-Montijo

**Bovinos**

12 a 18-12-2022

**ÍNDICE DE PREÇO NO PRODUTOR**
**Portugal**
**(Base 2015)**

PRODUTO	Índice Mensal				Variação relativa a (%)		
	setembro	agosto	julho	setembro	agosto	julho	setembro
	2022	2022	2022	2021	2022	2022	2021
<b>Bovinos adultos</b>	120,23	121,05	120,02	99,21	-0,68	0,17	21,19
<b>Vitelos</b>	111,43	109,26	108,24	102,93	1,99	2,95	8,26
<b>Bovinos</b>	116,45	115,93	115,22	100,81	0,45	1,07	15,51

Fonte: INE (valores atualizados em 25 de novembro de 2022)

**ÍNDICE DE PREÇO NO PRODUTOR**
**Continente**
**(Base 2015)**

PRODUTO	Índice Mensal				Variação relativa a (%)		
	outubro	setembro	agosto	outubro	setembro	agosto	outubro
	2022 (Po)	2022 (Po)	2022 (Po)	2021	2022	2022	2021
<b>Bovinos</b>	118,92	117,97	117,26	100,27	0,81	1,42	18,60

Po - valor provisório

Fonte: Boletim Mensal de Agricultura e Pescas-INE 15 de novembro de 2022

**COTAÇÃO MÉDIA SEMANAL**

PRODUTO (12 M ≤ idade < 24 M)	Cotação Média Semanal(*)				Variação relativa à (%)		
	€/kg Carcaça						
	sem 50	Sem 49	sem 50	sem 50	Sem 49	sem 50	sem 50
	2022	2022	2021	triénio 2019-2021	2022	2021	triénio 2019-2021
<b>Novilho cruz. Charolês</b>	5,100	5,100	4,195	3,903	0,00	21,57	30,66
<b>Novilho Turina</b>	4,250	4,250	3,550	3,273	0,00	19,72	29,84
<b>Novilha cruz. Charolês</b>	5,267	5,267	4,400	3,969	0,00	19,70	32,70
<b>Novilha Turina</b>	4,300	4,300	3,658	3,353	0,00	17,57	28,26

(\*) Continente

Fonte: SIMA/GPP

**COTAÇÃO MÉDIA MENSAL**

PRODUTO (12 M ≤ idade < 24 M)	Cotação Média Mensal(*)				Variação relativa a (%)		
	€/kg Carcaça						
	novembro	outubro	novembro	novembro	outubro	novembro	novembro
	2022	2022	2021	triénio 2019-2021	2022	2021	triénio 2019-2021
<b>Novilho cruz. Charolês</b>	5,053	4,908	4,026	3,852	2,97	25,51	31,18
<b>Novilho Turina</b>	4,219	4,103	3,375	3,224	2,83	25,00	30,84
<b>Novilha cruz. Charolês</b>	5,204	5,060	4,153	3,892	2,85	25,30	33,71
<b>Novilha Turina</b>	4,269	4,120	3,498	3,314	3,61	22,05	28,81

(\*) Continente

Fonte: SIMA/GPP

## Bovinos

12 a 18-12-2022

Cotação Média (Continente)  
NOVILHO Cruzado Charolês (12 M ≤ idade < 24 M)

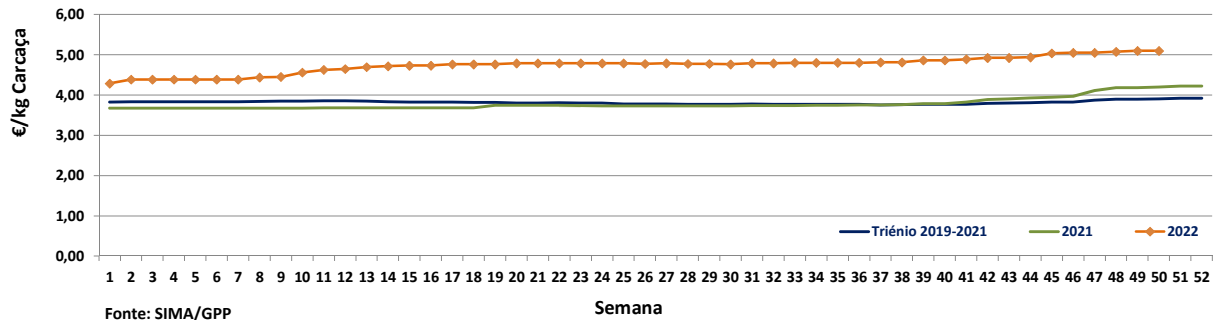

Cotação Média (Continente)  
NOVILHO Turina (12 M ≤ idade < 24 M)

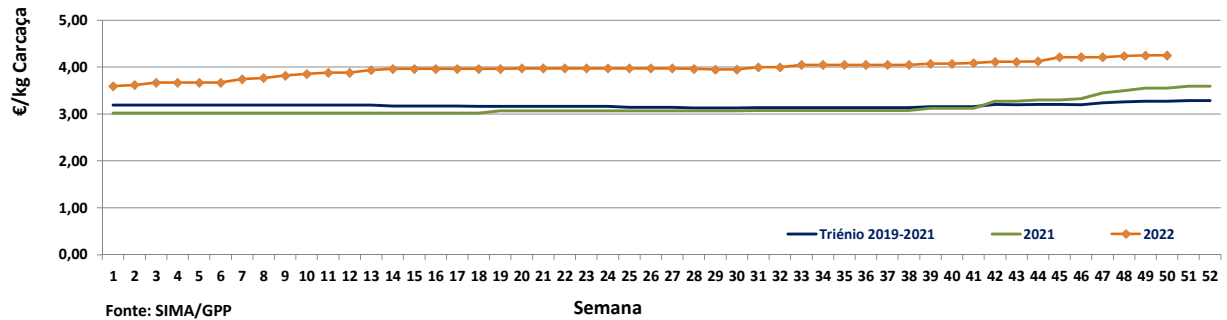

Cotação Média (Continente)  
NOVILHA cruzada Charolês (12 M ≤ idade < 24 M)

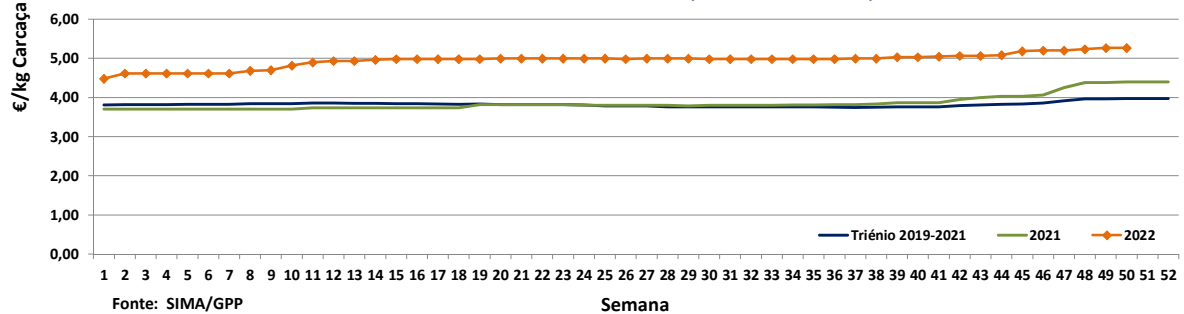

Cotação Média (Continente)  
NOVILHA Turina (12 M ≤ idade < 24 M)

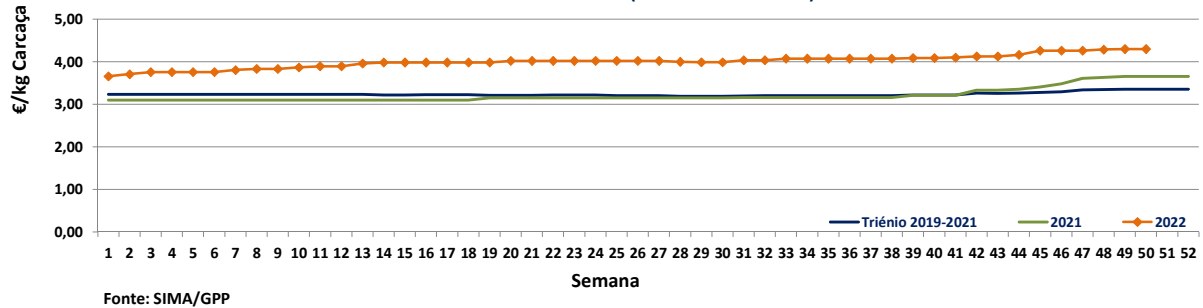

**Bovinos**

12 a 18-12-2022

**PREÇO MÉDIO SEMANAL**
**49.ª Semana-05 a 11/12/2022**

Categoria(*)	Classe(*)	Preço Médio (**) €/kg Carçaça					Preço Médio (***) €/100 kg Carçaça	
		Norte	Centro	L. Vale Tejo	Alentejo	Açores	Continente	Portugal
<b>V-Vitela</b>	–	4,79	5,58	4,58	4,00	3,81	467,77	463,79
<b>Z Vitelo</b>	<b>U3</b>	–	–	5,50	–	4,22	550,49	497,25
	<b>U3</b>	4,30	–	5,45	–	3,80	501,16	479,58
	<b>R2</b>	4,63	5,58	5,21	–	3,76	503,96	458,19
	<b>R3</b>	4,10	5,20	5,42	4,00	4,09	468,75	457,89
	<b>O2</b>	4,54	5,45	4,63	4,00	3,58	461,32	430,73
	<b>O3</b>	4,03	–	5,39	4,00	4,01	435,55	431,17
<b>A Novilho</b>	<b>U2</b>	4,60	4,38	5,27	5,69	3,94	502,59	495,59
	<b>U3</b>	4,27	–	5,53	5,69	4,70	544,04	539,70
	<b>R2</b>	4,19	5,20	5,59	5,09	3,88	515,03	480,24
	<b>R3</b>	4,43	5,43	5,72	–	4,20	541,13	518,21
	<b>O2</b>	4,60	5,28	5,81	4,00	3,64	496,08	440,38
	<b>O3</b>	–	–	5,66	4,00	4,13	561,73	488,77
<b>B Macho n. castr. &gt;2 anos</b>	<b>R3</b>	–	–	5,50	–	–	550,00	550,00
<b>C Boi</b>	<b>U2</b>	–	–	–	–	–	–	–
	<b>U3</b>	–	–	–	–	–	–	–
	<b>U4</b>	–	–	–	–	–	–	–
	<b>R3</b>	–	–	–	–	–	–	–
	<b>R4</b>	–	–	–	–	–	–	–
	<b>O3</b>	–	–	–	–	–	–	–
	<b>O4</b>	–	–	–	–	–	–	–
<b>D Vaca</b>	<b>R3</b>	4,80	–	3,70	–	3,39	469,92	444,24
	<b>R4</b>	5,42	–	–	–	3,50	541,86	517,62
	<b>O2</b>	3,27	4,50	–	–	3,26	346,74	339,23
	<b>O3</b>	4,17	–	–	3,25	3,16	396,65	373,34
	<b>O4</b>	3,08	–	–	–	–	308,03	308,03
	<b>P2</b>	2,44	–	–	–	2,90	244,00	272,83
	<b>P3</b>	2,30	–	–	–	3,23	230,00	247,23
<b>E Novilha</b>	<b>U2</b>	4,58	–	–	–	3,87	458,21	451,84
	<b>U3</b>	4,30	–	5,45	5,69	4,88	516,94	513,52
	<b>R2</b>	4,62	5,51	5,14	–	3,93	502,41	492,58
	<b>R3</b>	4,30	5,41	5,62	5,69	4,13	521,17	503,80
	<b>R4</b>	–	–	5,85	–	3,90	585,00	520,76
	<b>O2</b>	4,35	–	6,12	–	3,16	483,06	436,19
	<b>O3</b>	4,03	–	5,68	–	3,99	464,98	446,87
	<b>O4</b>	–	–	–	–	–	–	–

Nota: Preço à entrada no matadouro, isento de IVA

(\*) De acordo com a Grelha Comunitária de Classificação de Carçaças: Anexo IV e N.º II, Parte I do Anexo VII, do Regulamento (EU do Parlamento Europeu ) N.º 1308/2013 de 17 de dezembro de 2013

(\*\*) Regiões: Preço médio ponderado calculado relativamente ao peso

(\*\*\*) Continente e Portugal: O preço médio resulta da ponderação dos preços médios regionais, sendo que esta ponderação foi calculada com base no abate registado em 2021, atualizada em 01 julho de 2022

Fonte: SIMA/GPP

## Bovinos

12 a 18-12-2022

### ABATE APROVADO PARA CONSUMO janeiro a setembro

Portugal Animal	Unidades (n.º)		Variação (%)	Massa (t)		Variação (%)
	2022	2021	2022/2021	2022	2021	2022/2021
Vitelo - V(*)	42 433	37 540	13,03	6 196,3	5 608,7	10,48
Vitelão - Z(*)	65 526	69 030	-5,08	12 124,0	12 876,8	-5,85
Novilho	88 391	92 064	-3,99	28 258,7	30 122,8	-6,19
Boi	1 109	1 030	7,67	364,2	359,7	1,26
Vaca	78 161	67 896	15,12	18 256,2	18 685,1	-2,30
Novilha	53 501	43 630	22,62	12 790,1	10 502,0	21,79
<b>TOTAL</b>	<b>329 121</b>	<b>311 190</b>	<b>5,76</b>	<b>77 989,5</b>	<b>78 155,1</b>	<b>-0,21</b>

(\*)macho e fêmea

Fonte: INE (2022: Valores atualizados em 15 de novembro de 2022)

### Abate mensal aprovado para consumo

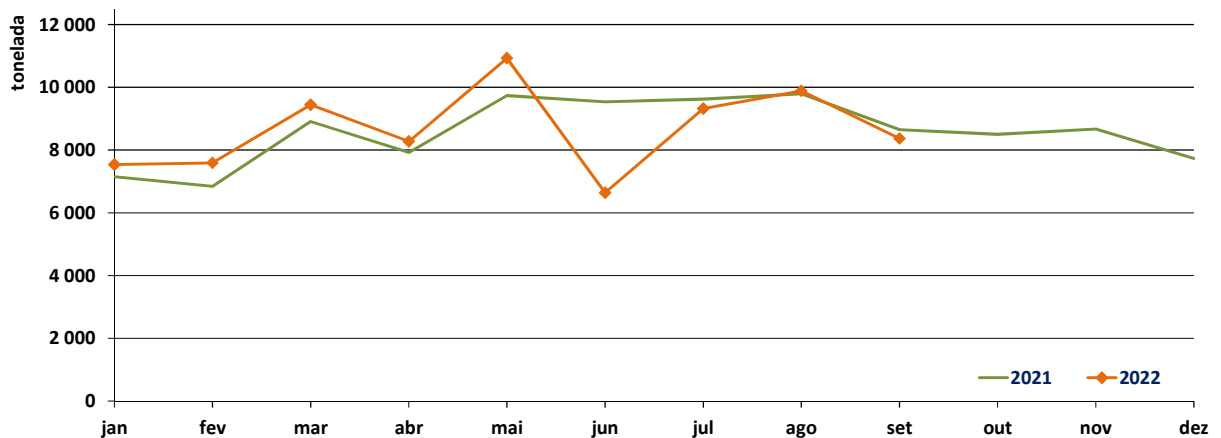

Fonte: INE (2022: Valores mensais atualizados em 15 de novembro de 2022)

## Bovinos

12 a 18-12-2022

## PREÇO MÉDIO SEMANAL- UNIÃO EUROPEIA

## I - NOVILHO AR3

País (Ordenação de origem)	Preço Médio Semanal (€/100 kg Carcaça)		Variação (%) Sem 48/Sem 47
	Semana 49 05 a 11/12/2022	Semana 48 28/11 a 04/12/2022	
Bélgica (BE)	433,50	433,00	0,12
Bulgária (BG)	n.d.	n.d.	-
República Checa (CZ)	464,83	457,64	1,57
Dinamarca (DK)	478,23	476,54	0,36
Alemanha (DE)	524,50	524,27	0,04
Estónia (EE)	c	n.d.	-
Irlanda (IE) (Boi BR3)	483,32	474,83	1,79
Grécia (EL)	382,00	n.d.	-
Espanha (ES)	541,44	515,46	5,04
França (FR)	533,00	531,00	0,38
Croácia (HR)	482,15	480,04	0,44
Itália (IT)	517,55	518,59	-0,20
Chipre (CY)	n.d.	n.d.	-
Letónia (LV)	376,00	n.d.	-
Lituânia (LT)	410,94	406,52	1,09
Luxemburgo (LU)	521,64	521,64	0,00
Hungria (HU)	n.d.	n.d.	-
Malta (MT)	439,61	n.d.	-
Países Baixos (NL)	521,00	497,00	4,83
Áustria (AT)	509,00	506,70	0,45
Polónia (PL)	481,58	482,32	-0,15
Portugal (PT)	518,21	498,95	3,86
Roménia (RO)	403,64	408,22	-1,12
Eslovénia (SI)	458,51	459,45	-0,20
Eslováquia (SK)	489,42	459,15	6,59
Finlândia (FI)	510,01	503,00	1,39
Suécia (SE)	519,59	520,59	-0,19
<b>U.E.</b>	<b>515,51</b>	<b>511,05</b>	<b>0,87</b>

c: Confidencial

n.d.: Não disponível

Fonte: Observatório do Mercado de Carne-Carne de Bovino-Estatísticas-Comissão Europeia

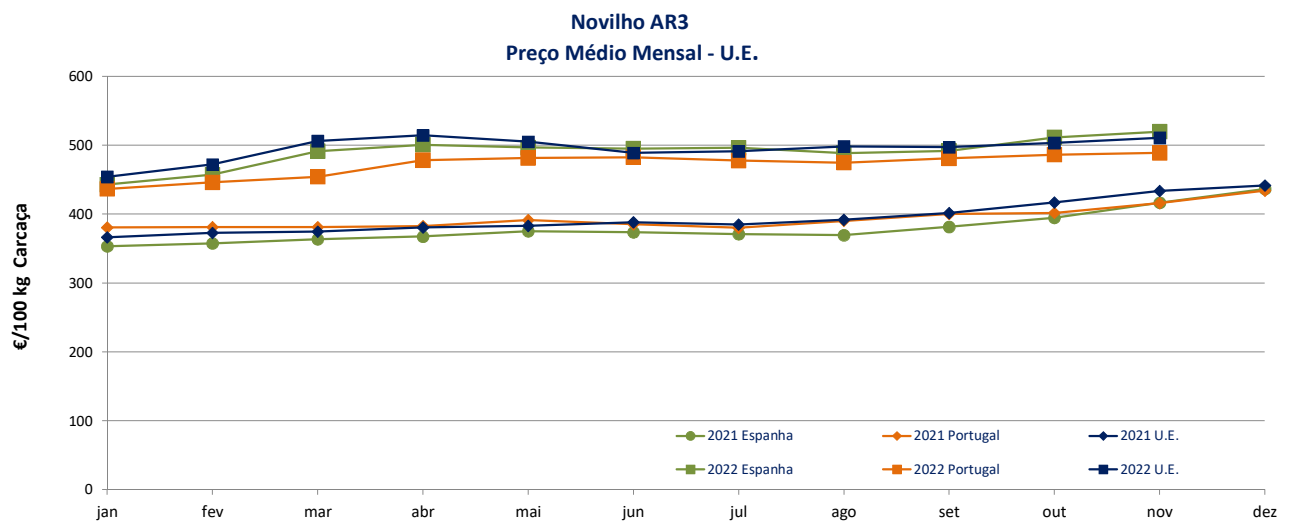

Fonte: Observatório do Mercado de Carne-Carne de Bovino-Estatísticas-Comissão Europeia

**Bovinos**
**12 a 18-12-2022**
**II - OUTROS BOVINOS-VIVOS**
**A. VITELo MACHO DE RECRIA-VIVO**  
**(8 dias a 4 semanas)**
**A.1 VITELo MACHO TIPO LEITEIRO-VIVO**

País (Ordenação de origem)	Preço Médio Semanal (€/Cabeça)		Variação (%) Sem 48/Sem 47
	Semana 49 05 a 11/12/2022	Semana 48 28/11 a 04/12/2022	
Bélgica (BE)	52,08	56,00	-7,00
Dinamarca (DK)	87,39	87,40	-0,01
Alemanha (DE)	69,92	70,69	-1,09
Irlanda (IE)	117,86	72,92	61,63
Espanha (ES)	120,39	120,95	-0,46
França (FR)	61,00	62,00	-1,61
Itália (IT)	127,22	127,02	0,16
Países Baixos (NL)	74,00	76,00	-2,63
Áustria (AT)	130,07	171,37	-24,10
Polónia (PL)	171,96	158,58	8,44
Roménia (RO)	39,72	39,67	0,13
<b>U.E.</b>	<b>92,77</b>	<b>89,27</b>	<b>3,92</b>

Fonte: Observatório do Mercado de Carne-Carne de Bovino-Estatísticas-Comissão Europeia
**A.2. VITELo MACHO PARA CARNE-VIVO**

País (Ordenação de origem)	Preço Médio Semanal (€/Cabeça)		Variação (%) Sem 48/Sem 47
	Semana 49 05 a 11/12/2022	Semana 48 28/11 a 04/12/2022	
Bélgica (BE)	336,11	342,78	-1,95
Dinamarca (DK)	164,60	164,60	0,00
Alemanha (DE)	176,80	177,00	-0,11
Irlanda (IE)	247,25	202,18	22,29
Espanha (ES)	249,03	253,09	-1,60
França (FR)	185,00	185,00	0,00
Itália (IT)	258,71	258,92	-0,08
Países Baixos (NL)	192,00	194,00	-1,03
Áustria (AT)	273,96	270,55	1,26
Polónia (PL)	267,49	243,21	9,98
Roménia (RO)	339,63	376,76	-9,85
<b>U.E.</b>	<b>225,13</b>	<b>221,18</b>	<b>1,79</b>

n.d.: Não disponível
Fonte: Observatório do Mercado de Carne-Carne de Bovino-Estatísticas-Comissão Europeia
**B. BOVINO PARA CARNE-VIVO**
**B.1. VITELo-VIVO (macho e fêmea)**  
**(6 meses ≤ idade < 12 meses)**

País (Ordenação de origem)	Preço Médio Semanal (€/kg Vivo)		Variação (%) Sem 48/Sem 47
	Semana 49 05 a 11/12/2022	Semana 48 28/11 a 04/12/2022	
Bélgica (BE)	4,50	4,50	0,00
Irlanda (IE)	2,43	2,44	-0,41
Espanha (ES)	3,02	2,95	2,37
França (FR)	3,34	3,35	-0,30
Itália (IT)	3,32	3,33	-0,30
Áustria (AT)	2,64	2,65	-0,38
Portugal (PT) (*)	2,83	3,05	-7,22
Suécia (SE)	2,60	2,67	-2,32
<b>U.E.</b>	<b>3,10</b>	<b>3,11</b>	<b>-0,47</b>

(\*) Preço não contabilizado no preço médio da U.E.
Fonte: Observatório do Mercado de Carne-Carne de Bovino-Estatísticas-Comissão Europeia



**Bovinos**

12 a 18-12-2022

**B. BOVINO PARA CARNE-VIVO**
**B.2. NOVILHO-VIVO**

(12 meses ≤ idade &lt; 24 meses)

País (Ordenação de origem)	Preço Médio Semanal (€/kg Vivo)		Variação (%) Sem 48/Sem 47
	Semana 49 05 a 11/12/2022	Semana 48 28/11 a 04/12/2022	
Bélgica (BE)	4,32	4,32	0,00
Alemanha (DE)	4,23	4,52	-6,42
Irlanda (IE)	2,28	2,27	0,44
França (FR)	3,29	3,28	0,30
Itália (IT)	3,57	3,58	-0,28
Áustria (AT)	2,26	2,34	-3,42
Portugal (PT) (*)	3,04	3,19	-4,87
Suécia (SE)	2,27	2,29	-0,52
<b>U.E.</b>	<b>3,26</b>	<b>3,34</b>	<b>-2,25</b>

(\*) Preço não contabilizado no preço médio da U.E.  
Fonte: Observatório do Mercado de Carne-Carne de Bovino-Estatísticas-Comissão Europeia

**B.3. NOVILHA-VIVA**

(12 meses ≤ idade &lt; 24 meses)

País (Ordenação de origem)	Preço Médio Semanal (€/kg Vivo)		Variação (%) Sem 48/Sem 47
	Semana 49 05 a 11/12/2022	Semana 48 28/11 a 04/12/2022	
Bélgica (BE)	3,13	3,13	0,00
Alemanha (DE)	2,28	2,29	-0,44
Irlanda (IE)	2,33	2,30	1,30
França (FR)	3,16	3,16	0,00
Itália (IT)	3,00	3,00	0,00
Áustria (AT)	2,08	2,09	-0,48
Portugal (PT)(*)	2,75	2,87	-4,10
Suécia (SE)	2,07	2,23	-7,04
<b>U.E.</b>	<b>2,72</b>	<b>2,73</b>	<b>-0,23</b>

(\*) Preço não contabilizado no preço médio da U.E.  
Fonte: Observatório do Mercado de Carne-Carne de Bovino-Estatísticas-Comissão Europeia

**C. VITELHO- (macho e fêmea)**

(Abatido idade &lt; 8 meses)

País (Ordenação de origem)	Preço Médio Semanal (€/100 kg)		Variação (%) Sem 48/Sem 47
	Semana 49 05 a 11/12/2022	Semana 48 28/11 a 04/12/2022	
Bélgica (BE)	717,50	717,50	0,00
Alemanha (DE)	607,00	608,00	-0,16
França (FR)	727,00	716,00	1,54
Itália (IT)	628,00	605,50	3,72
Países Baixos (NL)	605,95	601,30	0,77
Portugal (PT)	463,79	455,64	1,79
Eslovénia (SI)	452,07	435,95	3,70
<b>U.E.</b>	<b>652,33</b>	<b>643,62</b>	<b>1,35</b>

Fonte: Observatório do Mercado de Carne-Carne de Bovino-Estatísticas-Comissão Europeia

**Bovinos**
**12 a 18-12-2022**
**COMÉRCIO INTERNACIONAL  
PORTUGAL-MUNDO**

PRODUTO	Importação (n.º)		Variação 2022/2021 (%)	Exportação (n.º)		Variação 2022/2021 (%)
	jan a out			jan a out		
	2022	2021		2022	2021	
Espécies domésticas, reprodutores de raça pura (vivas)	42	197	-78,68	1 765	1 834	-3,76
Espécies domésticas, não reprodutores de raça pura (vivas)	365	832	-56,13	127 378	106 940	19,11
Outros Animais (vivos)	2131	994	114,39	1 042	2128	-51,03
<b>TOTAL: Animais vivos</b>	<b>2538</b>	<b>2023</b>	<b>25,46</b>	<b>130 185</b>	<b>110 902</b>	<b>17,39</b>

2022: Valores atualizados em 09 de dezembro de 2022

Fonte: Comércio Internacional-INE

PRODUTO	Importação (t)		Variação 2022/2021 (%)	Exportação (t)		Variação 2022/2021 (%)
	jan a out			jan a out		
	2022	2021		2022	2021	
Espécies domésticas, reprodutores de raça pura (vivas)	17,8	73,3	-75,67	983,7	1 078,7	-8,81
Espécies domésticas, não reprodutores de raça pura (vivas)	152,5	255,4	-40,27	41 972,8	37 255,8	12,66
Outros Animais (vivos)	1139,4	509,3	123,71	357,1	775,2	-53,93
<b>SubTotal: Animais vivos</b>	<b>1309,8</b>	<b>838,1</b>	<b>56,29</b>	<b>43 313,6</b>	<b>39 109,7</b>	<b>10,75</b>
Carnes frescas ou refrigeradas	84 685,6	77 006,5	9,97	13 265,8	12 559,3	5,62
Carnes congeladas	17 193,3	13 321,4	29,06	1941,6	1585,2	22,48
Miudezas frescas ou refrigeradas	1 085,1	624,8	73,66	83,0	304,7	-72,77
Miudezas congeladas	1 015,2	1 047,5	-3,08	812,2	500,2	62,38
Carnes salgadas/secas/fumadas	57,9	98,3	-41,12	54,7	106,2	-48,53
<b>Sub Total: Carnes</b>	<b>104 037,2</b>	<b>92 098,6</b>	<b>12,96</b>	<b>16 157,2</b>	<b>15 055,6</b>	<b>7,32</b>
<b>TOTAL: Animais vivos+Carnes</b>	<b>105 346,9</b>	<b>92 936,7</b>	<b>13,35</b>	<b>59 470,8</b>	<b>54 165,3</b>	<b>9,80</b>

2022: Valores atualizados em 09 de dezembro de 2022

Fonte: Comércio Internacional-INE

PRODUTO	Importação (1000 €)		Variação 2022/2021 (%)	Exportação (1000 €)		Variação 2022/2021 (%)
	jan a out			jan a out		
	2022	2021		2022	2021	
Espécies domésticas, reprodutores de raça pura (vivas)	106,4	192,4	-44,68	1755,2	1332,2	31,75
Espécies domésticas, não reprodutores de raça pura (vivas)	520,6	907,5	-42,64	134 408,6	102 276,6	31,42
Outros Animais (vivos)	3515,8	1472,7	138,73	1021,4	1827,2	-44,10
<b>SubTotal: Animais vivos</b>	<b>4142,8</b>	<b>2572,7</b>	<b>61,03</b>	<b>137 185,1</b>	<b>#####</b>	<b>30,11</b>
Carnes frescas ou refrigeradas	526 467,8	371 136,8	41,85	63 602,8	44 060,5	44,35
Carnes congeladas	116 006,4	62 949,8	84,28	10046,2	5955,1	68,70
Miudezas frescas ou refrigeradas	3309,6	2004,7	65,09	169,5	300,1	-43,51
Miudezas congeladas	2680,2	2451,5	9,33	1211,1	710,0	70,59
Carnes salgadas/secas/fumadas	534,5	761,3	-29,79	1529,3	1823,6	-16,14
<b>Sub Total: Carnes</b>	<b>648 998,4</b>	<b>439 304,1</b>	<b>47,73</b>	<b>76 559,0</b>	<b>52 849,4</b>	<b>44,86</b>
<b>TOTAL: Animais vivos+Carnes</b>	<b>653 141,1</b>	<b>441 876,8</b>	<b>47,81</b>	<b>213 744,1</b>	<b>#####</b>	<b>35,04</b>

2022: Valores atualizados em 09 de dezembro de 2022

Fonte: Comércio Internacional-INE

 Para consulta de preços de produtos consultar [www.gpp.pt/regsima/consulta/](http://www.gpp.pt/regsima/consulta/)

 O SIMA no facebook <http://www.facebook.com/SIMA>

O conhecimento do mercado é a chave do sucesso!

O SIMA disponibiliza informação essencial para os empresários agrícolas e outros agentes tomarem as melhores decisões

Coordenação Central

Divisão de Estatística

Direção de Serviços de Estatística

Gabinete de Planeamento, Políticas e Administração Geral

Praça do Comércio, 1149-010 Lisboa

tel: 213 234 600

SIMA-SISTEMA DE INFORMAÇÃO DE MERCADOS AGRÍCOLAS

[sima@gpp.pt](mailto:sima@gpp.pt)