

Newsletter - Bovinos

Semana 48
28-11 a 04-12-2022

CONTINENTE-CONJUNTURA

As cotações médias, de novilhas e de novilhos, 12 a 24 meses, Turina, e de novilho, 12 a 24 meses, cruzado Charolês, aumentaram, 0,025 €/kg C. A cotação média, de novilha, 12 a 24 meses, cruzada Charolês, aumentou, 0,33 €/kg C.

Região Trás-os-Montes

Nas áreas de mercado, Terra Fria e Alto Tâmega a semana foi caracterizada por uma oferta média para uma procura média alta. As cotações mantiveram-se estáveis.

Região Entre Douro e Minho

Nas áreas de mercado, Entre Douro e Minho e Ribadouro a oferta e a procura, foram médias. As cotações mantiveram-se estáveis nas áreas de mercado e na Região.

Região Beira Litoral

Na Beira Litoral o consumo estava fraco, mas nos níveis normais para a altura do ano. No entanto a procura de animais para abate melhorou. Os espanhóis estavam a comprar animais por melhor preço, para serem abatidos no país vizinho. A oferta regional manteve-se inferior às necessidades do mercado, devido à pequena dimensão da propriedade e à orografia dos terrenos. Os operadores deslocaram-se a outras regiões para se abastecerem. Os animais vivos mantiveram-se bem valorizados. A procura de vacas bem conformadas e com uma boa classificação de gordura continuou alta, tanto para o mercado de Portugal, como para o mercado de Espanha

Na área de mercado Viseu, a cotação máxima, de vaca refugio, Turina diminuiu 0,50 €/kg C.

N Região: a cotação máxima, de vaca abate, Turina, aumentaram 0,15 €/kg C.

As restantes cotações, nas áreas de mercado e Região não se alteraram.

Região Beira Interior

Nas áreas de mercado, Guarda e Castelo Branco, e na Região, tanto a oferta como a procura foram médias.

Na área de mercado Castelo Branco e Região, as cotações máximas, de novilho, 12 a 24 meses, cruzado Charolês, aumentaram 0,05 €/kg C.

Exceto as referidas as restantes cotações, nas áreas de mercado e Região, não se alteraram.

Região Ribatejo e Oeste

Na área de mercado Ribatejo e na Região, a oferta foi média e a procura foi média baixa.

Na área de mercado Ribatejo e Região, as cotações, mínima, máxima e mais frequente: de: novilhos e novilhas, 12 a 24 meses, cruzados Charolês e Turina, de vacas abate, cruzada Charolês e Turina, aumentaram 0,10 €/kg C.

As restantes cotações de todos os outros, produtos não se alteraram.

Região Alentejo

Na área de mercado Elvas, a oferta foi média/alta e a procura também. Nas áreas de mercado Évora e Estremoz, a oferta foi alta e a procura foi média/alta. Nas áreas de mercado, Alentejo Litoral, Alentejo Norte e Beja, a oferta foi média/alta e a procura foi média.

Na área de mercado Alentejo Litoral: as cotações, máxima e mais frequente, de vitelo fêmea, 6 a 8 meses, cruzada Charolês, aumentaram 0,10 €/kg V, mas a cotação mínima, aumentou 0,15 €/kg V; a cotação mais frequente, de vitelo macho, 6 a 8 meses, cruzado Charolês, aumentou 0,25 €/kg V, mas a cotação mínima, aumentou, 0,05 €/kg V; a cotação mais frequente, de vitelo fêmea, 8 a 12 meses, cruzada Charolês, diminuiu 25,00 €/U.

Na área de mercado Alentejo Norte, as cotações, máxima e mais frequente, de novilha e de novilho, 12 a 24 meses, cruzados Charolês, aumentaram 0,05 €/kg C; as cotações, mínima, máxima e mais frequente, de vitelo fêmea, 6 a 8 meses, cruzada Charolês, aumentaram, 0,10 €/kg V, 0,20 €/kg V e 0,15 €/kg V, respetivamente; as cotações, mínima, máxima e mais frequente, de vitelo macho, 6 a 8 meses, cruzado Charolês, aumentaram 0,10 €/kg V.

Na área de mercado Beja, as cotações, máxima e mais frequentes, de novilha e de novilho, 12 a 24 meses, cruzados Charolês, aumentaram 0,10 €/kg C; as cotações, mínima, máxima e mais frequente, de vitelo fêmea, 6 a 8 meses, cruzada Charolês, aumentaram, 0,05 €/kg V; as cotações, mínima e mais frequente, de vitelo macho, 6 a 8 meses, cruzado Charolês, aumentaram, 0,25 €/kg V, mas a cotação máxima aumentou 0,05 €/kg V; a cotação máxima de, vitelo fêmea, 8 a 12 meses, cruzada Charolês, aumentou 150,00 €/U; as cotações, máxima e mais frequente, de vitelo macho, 8 a 12 meses, cruzado Charolês, aumentaram, 200,00 €/U e 30,00 €/U, respetivamente.

Na área de mercado Elvas, as cotações, máxima e mais frequentes, de novilha e de novilho, 12 a 24 meses, cruzados Charolês, aumentaram 0,05 €/kg C; as cotações, mínima e mais frequente, de vaca abate, cruzada Charolês, aumentaram, 0,50 €/kg C e 0,40 €/kg C, respetivamente; as cotações, máxima e mais frequente, de vitelo fêmea, 6 a 8 meses, cruzada Charolês, aumentaram, 0,20 €/kg V, mas a cotação mínima, aumentou 0,10 €/kg V; as cotações, mínima e máxima, de vitelo macho, 6 a 8 meses, cruzado Charolês, aumentaram 0,10 €/kg V, mas a cotação mais frequente, aumentou, 0,15 €/kg V.

Na área de mercado, Estremoz: a cotação, mais frequente, de novilha e de novilho, 12 a 24 meses, cruzados Charolês, aumentou 0,05 €/kg C; a cotação mínima, de vaca abate, cruzada Charolês, aumentou 0,04 €/kg C; as cotações, mínima e máxima, de vitelo fêmea, 6 a 8 meses, cruzada Charolês, aumentaram, 0,05 €/kg V mas a cotação mais frequente, aumentou 0,10 €/kg V; as cotações, mínima e máxima, de vitelo macho, 6 a 8 meses, cruzado Charolês aumentaram, 0,05 €/kg V, mas a cotação mais frequente, aumentou, 0,20 €/kg V; a cotação, máxima, de vitelo fêmea, 8 a 12 meses, cruzada Charolês, aumentou, 250,00 €/U, mas a cotação mínima, diminuiu, 5,00 €/U; a cotação, máxima, de vitelo macho, 8 a 12 meses, cruzado Charolês, aumentou, 200,00 €/U, mas, a cotação mínima, diminuiu, 80,00 €/U.

Na área de mercado Évora: a cotação mais frequente, de vaca abate, cruzada Charolês, aumentou 0,15 €/kg C; as cotações, mínima, máxima e mais frequente, de vitelo fêmea, 6 a 8 meses, cruzada Charolês, aumentaram, 0,10 €/kg V e 0,22 €/kg V, respetivamente; as cotações, mínima e mais frequente, de vitelo macho, 6 a 8 meses, cruzado Charolês, aumentaram, 0,10 €/kg V e 0,22 €/kg V, respetivamente, mas a cotação máxima diminuiu 0,01 €/kg V; as cotações, máxima e mais frequente, de vitelo fêmea, 8 a 12 meses, cruzada Charolês, aumentaram, 290,00 €/U e 74,00 €/U, respetivamente, mas a cotação mínima, diminuiu 6,00 €/U; as cotações, máxima e mais frequente, de vitelo macho, 8 a 12 meses, cruzado Charolês, aumentaram, 207,00 €/U e 51,00 €/U, respetivamente, mas a cotação mínima, diminuiu, 77,00 €/U.

Na Região: a cotação mais frequente, de vaca abate, cruzada Charolês, aumentou 0,15 €/kg C; as cotações, mínima e máxima, de vitelo macho, 6 a 8 meses, cruzado Charolês, diminuíram, 0,05 €/kg V e 0,01 €/kg V, respetivamente, mas a cotação mais frequente, aumentou 0,22 €/kg V; as cotações, máxima e mais frequente, de vitelo macho, 8 a 12 meses, cruzado Charolês, aumentaram, 207,00 €/U e 51,00 €/U, respetivamente, mas a cotação mínima diminuiu 93,00 €/U.

Na Região e nas áreas de mercado, as restantes cotações não se alteraram.

Fonte: SIMA/Direção Regional de Agricultura e Pescas de cada região.

Observação: De acordo com N.º III, Parte I, Anexo VII do Regulamento (EU) N.º 1308/2013 do Parlamento Europeu de 17 de dezembro de 2013, a carne de vitelo (macho ou fêmea) é denominada:

- a) Vitela, V, quando 6 meses ≤ idade < 8 meses;
- b) Vitelão, Z, quando 8 meses ≤ idade < 12 meses).

Nota: kg C: kg Carcaça; kg V: kg Vivo; U: Unidade

Na Bolsa de Bovino-Montijo as cotações, de novilho e de novilha, aumentaram 0,04 €/kg C. As cotações, de vitela e de vaca, não se alteraram

Na Bolsa de Bovino-Montijo as cotações, de novilho e de novilha, aumentaram 0,04 €/kg C. As cotações, de vitela e de vaca, não se alteraram

Bovinos

28-11 a 04-12-2022

BOLSA-MONTIJO

CATEGORIA	Cotação €/kg Carçaça (R)		Variação	
	48.ª Sessão	47.ª Sessão	(€)	(%)
	04/12/2022	25/11/2022		
Novilho-A	5,53	5,49	0,04	0,73
Novilha-E	5,58	5,54	0,04	0,72
Vitela-V(*)	6,05	6,05	0,00	0,00
Vaca-D	3,75	3,75	0,00	0,00

(*) Carne de vitelo (macho ou fêmea)

Fonte: Bolsa de Bovino-Montijo

Cotação Bolsa Bovino Novilha

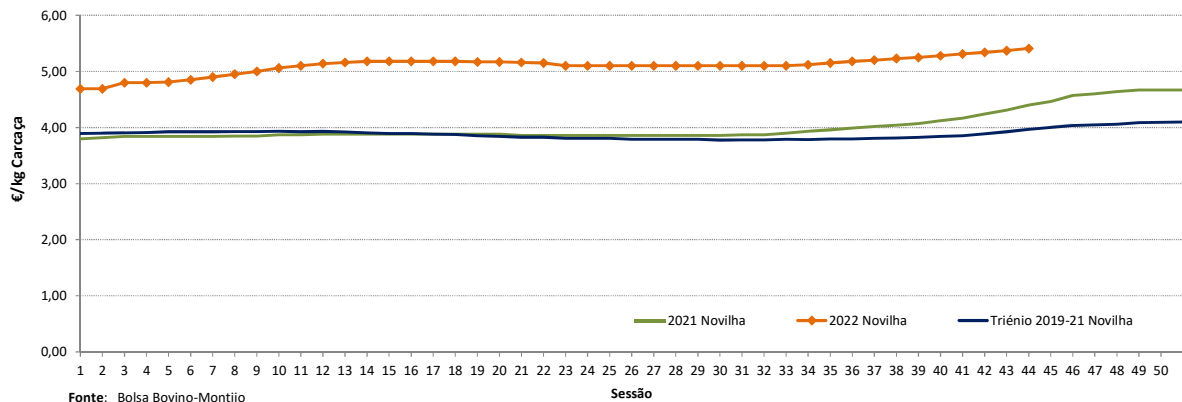

Cotação Bolsa Bovino Novilho

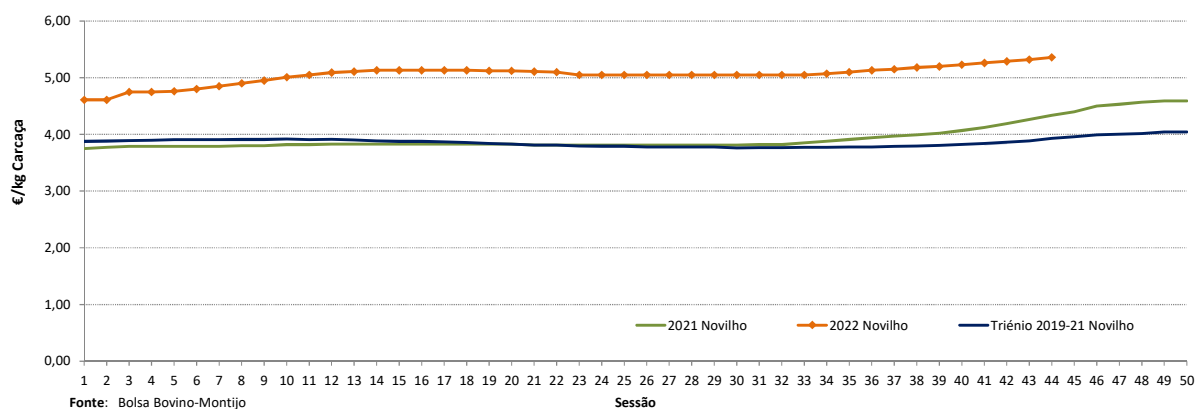

Bovinos

28-11 a 04-12-2022

ÍNDICE DE PREÇO NO PRODUTOR
Portugal
(Base 2015)

PRODUTO	Índice Mensal				Variação relativa a (%)		
	setembro	agosto	julho	setembro	agosto	julho	setembro
	2022	2022	2022	2021	2022	2022	2021
Bovinos adultos	120,23	121,05	120,02	99,21	-0,68	0,17	21,19
Vitelos	111,43	109,26	108,24	102,93	1,99	2,95	8,26
Bovinos	116,45	115,93	115,22	100,81	0,45	1,07	15,51

Fonte: INE (valores atualizados em 25 de novembro de 2022)

ÍNDICE DE PREÇO NO PRODUTOR
Continente
(Base 2015)

PRODUTO	Índice Mensal				Variação relativa a (%)		
	outubro	setembro	agosto	outubro	setembro	agosto	outubro
	2022 (Po)	2022 (Po)	2022 (Po)	2021	2022	2022	2021
Bovinos	118,92	117,97	117,26	100,27	0,81	1,42	18,60

Po - valor provisório

Fonte: Boletim Mensal de Agricultura e Pescas-INE 15 de novembro de 2022

COTAÇÃO MÉDIA SEMANAL

PRODUTO (12 M ≤ idade < 24 M)	Cotação Média Semanal(*)				Variação relativa à (%)		
	€/kg Carçaça						
	sem 48	Sem 47	sem 48	sem 48	Sem 47	sem 48	sem 48
	2022	2022	2021	triénio 2019-2021	2022	2021	triénio 2019-2021
Novilho cruz. Charolês	5,075	5,050	4,183	3,894	0,50	21,34	30,32
Novilho Turina	4,238	4,213	3,500	3,257	0,59	21,07	30,12
Novilha cruz. Charolês	5,233	5,200	4,383	3,961	0,64	19,39	32,12
Novilha Turina	4,288	4,263	3,633	3,344	0,59	18,03	28,21

(*) Continente

Fonte: SIMA/GPP

COTAÇÃO MÉDIA MENSAL

PRODUTO (12 M ≤ idade < 24 M)	Cotação Média Mensal(*)				Variação relativa a (%)		
	€/kg Carçaça						
	novembro	outubro	novembro	novembro	outubro	novembro	novembro
	2022	2022	2021	triénio 2019-2021	2022	2021	triénio 2019-2021
Novilho cruz. Charolês	5,053	4,908	4,026	3,852	2,97	25,51	31,18
Novilho Turina	4,219	4,103	3,375	3,224	2,83	25,00	30,84
Novilha cruz. Charolês	5,204	5,060	4,153	3,892	2,85	25,30	33,71
Novilha Turina	4,269	4,120	3,498	3,314	3,61	22,05	28,81

(*) Continente

Fonte: SIMA/GPP

Bovinos

28-11 a 04-12-2022

Cotação Média (Continente)
NOVILHO Cruzado Charolês (12 M ≤ idade < 24 M)

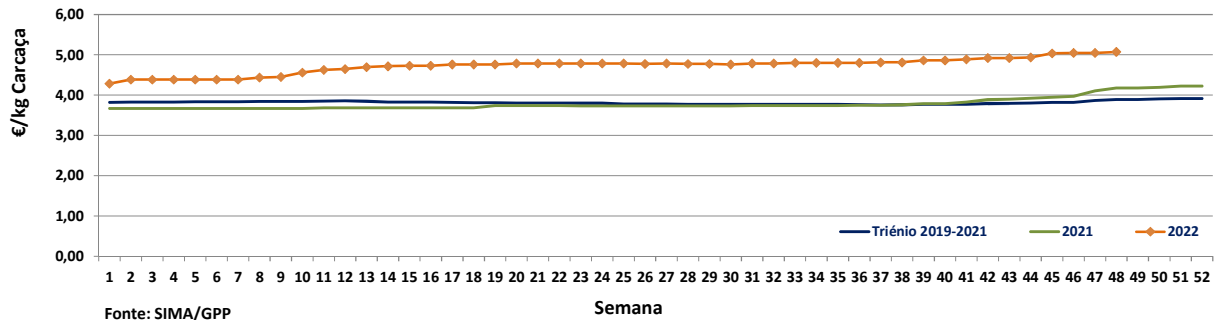

Cotação Média (Continente)
NOVILHO Turina (12 M ≤ idade < 24 M)

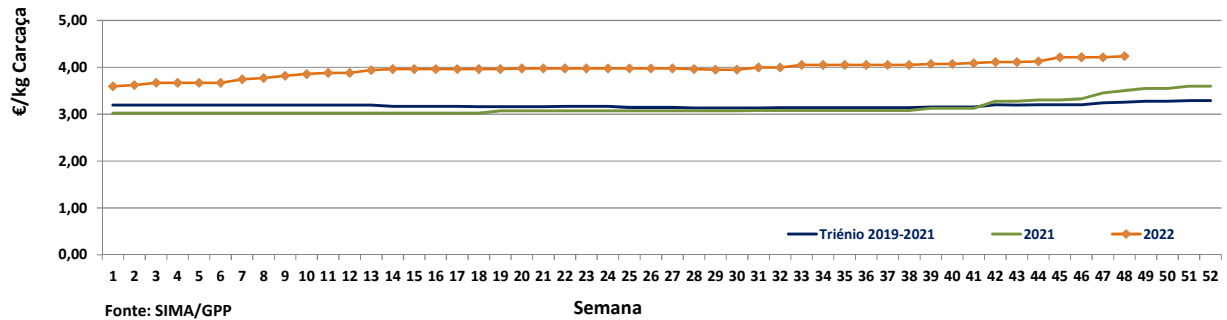

Cotação Média (Continente)
NOVILHA cruzada Charolês (12 M ≤ idade < 24 M)

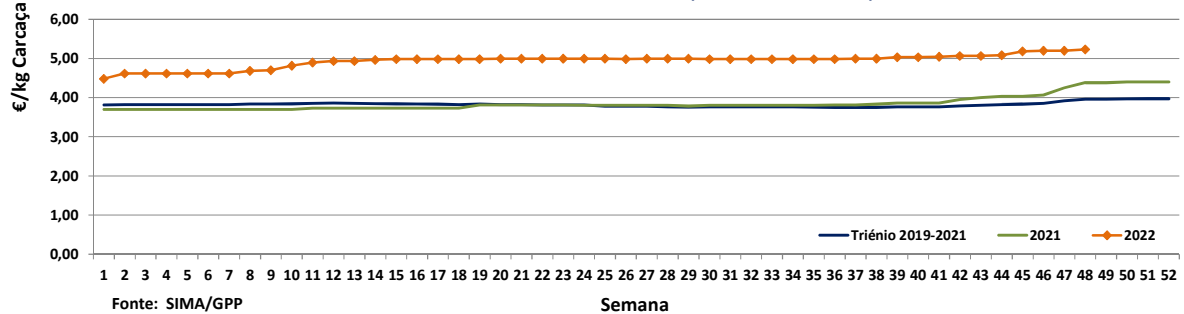

Cotação Média (Continente)
NOVILHA Turina (12 M ≤ idade < 24 M)

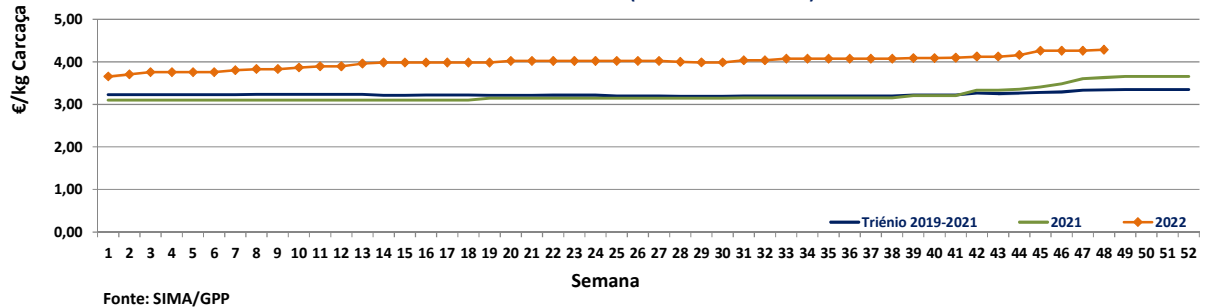

Bovinos
28-11 a 04-12-2022
PREÇO MÉDIO SEMANAL
47.ª Semana-21 a 27/11/2022

Categoria(*)	Classe(*)	Preço Médio (**)					Preço Médio (***)	
		€/kg Carçaça					€/100 kg Carçaça	
		Norte	Centro	L. Vale Tejo	Alentejo	Açores	Continente	Portugal
V-Vitela		4,58	5,10	4,48	–	3,49	453,65	448,76
Z Vitelão	U3	5,20	5,45	5,43	–	3,91	533,22	511,13
	U3	4,91	–	5,49	–	4,30	526,87	509,62
	R2	4,00	5,34	5,05	4,00	3,74	462,62	432,01
	R3	4,22	5,10	5,40	4,00	3,95	472,76	458,56
	O2	4,46	5,45	4,51	4,00	3,55	450,87	422,40
	O3	4,10	–	4,64	4,00	3,98	422,06	419,05
A Novilho	U2	4,75	5,22	5,19	5,51	4,09	516,11	509,21
	U3	4,42	5,10	5,49	5,51	4,33	534,92	529,35
	R2	4,20	5,09	5,44	5,05	3,85	505,17	472,41
	R3	3,65	5,10	5,52	–	4,14	507,32	489,75
	O2	4,43	–	5,50	4,00	3,61	468,77	418,16
	O3	4,00	–	5,43	4,00	3,96	443,29	432,42
B Macho n. castr. >2 anos	R3	2,99	–	–	–	–	298,63	298,63
C Boi	U2	–	–	–	–	–	–	–
	U3	–	–	–	–	–	–	–
	U4	–	–	–	–	–	–	–
	R3	–	–	–	–	–	–	–
	R4	–	–	–	–	–	–	–
	O3	–	–	–	–	–	–	–
	O4	6,00	–	–	–	–	600,00	600,00
D Vaca	R3	3,74	–	3,75	–	3,16	374,23	362,80
	R4	4,96	–	–	–	3,53	495,61	477,61
	O2	2,89	4,50	–	2,70	3,06	305,24	305,39
	O3	3,64	3,50	3,83	4,46	3,13	379,33	362,19
	O4	3,27	–	–	–	3,27	327,11	327,11
	P2	2,44	–	–	–	2,87	244,11	271,17
	P3	2,30	–	–	–	3,10	230,00	244,75
E Novilha	U2	5,34	5,45	5,37	–	4,45	538,05	533,96
	U3	4,81	–	5,40	5,51	4,02	524,92	510,16
	R2	4,18	5,41	5,14	–	3,92	485,99	477,53
	R3	3,69	–	5,50	5,51	4,08	492,20	478,18
	R4	–	–	5,72	–	–	572,00	572,00
	O2	3,82	5,45	5,51	–	3,69	438,45	420,32
	O3	3,96	–	5,49	–	4,01	453,18	438,86
	O4	4,10	–	–	–	–	410,00	410,00

Nota: Preço à entrada no matadouro, isento de IVA

(*) De acordo com a Grelha Comunitária de Classificação de Carçaças: Anexo IV e N.º II, Parte I do Anexo VII, do Regulamento (EU do Parlamento Europeu) N.º 1308/2013 de 17 de dezembro de 2013.

(**) Regiões: Preço médio ponderado calculado relativamente ao peso

(***) Continente e Portugal: O preço médio resulta da ponderação dos preços médios regionais, sendo que esta ponderação foi calculada com base no abate registado em 2021, atualizada em 01 julho de 2022

Fonte: SIMA/GPP

Bovinos

28-11 a 04-12-2022

ABATE APROVADO PARA CONSUMO janeiro a setembro

Portugal Animal	Unidades (n.º)		Variação (%)	Massa (t)		Variação (%)
	2022	2021	2022/2021	2022	2021	2022/2021
Vitelo - V(*)	42 433	37 540	13,03	6 196,3	5 608,7	10,48
Vitelão - Z(*)	65 526	69 030	-5,08	12 124,0	12 876,8	-5,85
Novilho	88 391	92 064	-3,99	28 258,7	30 122,8	-6,19
Boi	1 109	1 030	7,67	364,2	359,7	1,26
Vaca	78 161	67 896	15,12	18 256,2	18 685,1	-2,30
Novilha	53 501	43 630	22,62	12 790,1	10 502,0	21,79
TOTAL	329 121	311 190	5,76	77 989,5	78 155,1	-0,21

(*)macho e fêmea

Fonte: INE (2022: Valores atualizados em 15 de novembro de 2022)

Abate mensal aprovado para consumo

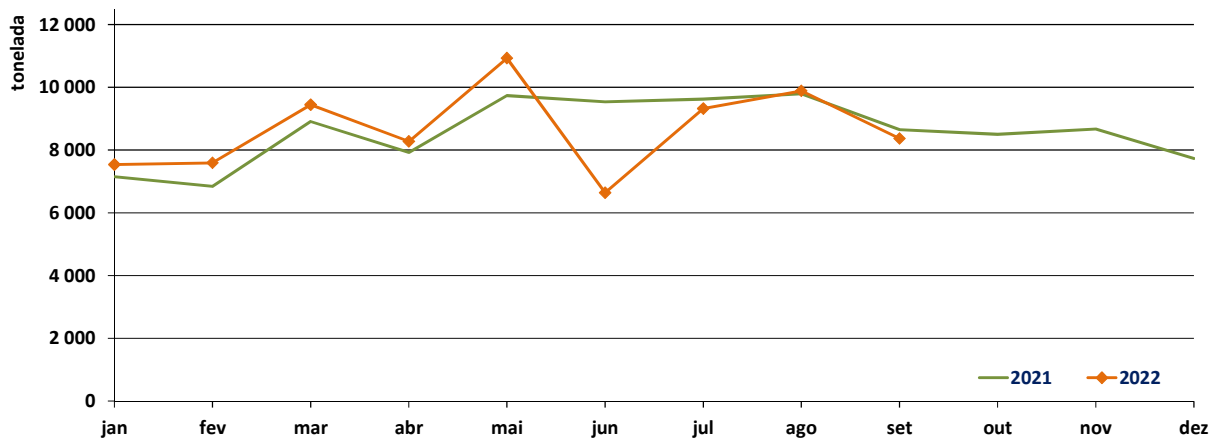

Fonte: INE (2022: Valores mensais atualizados em 15 de novembro de 2022)

Bovinos

28-11 a 04-12-2022

PREÇO MÉDIO SEMANAL- UNIÃO EUROPEIA

I - NOVILHO AR3

País (Ordenação de origem)	Preço Médio Semanal (€/100 kg Carcaça)		Variação (%) Sem 47/Sem 46
	Semana 47 21 a 27/11/2022	Semana 46 14 a 20/11/2022	
Bélgica (BE)	433,00	433,00	0,00
Bulgária (BG)	n.d.	n.d.	-
República Checa (CZ)	458,69	453,94	1,05
Dinamarca (DK)	483,65	490,02	-1,30
Alemanha (DE)	526,53	526,70	-0,03
Estónia (EE)	469,20	438,60	6,98
Irlanda (IE) (Boi BR3)	466,59	458,82	1,69
Grécia (EL)	n.d.	n.d.	-
Espanha (ES)	523,16	516,51	1,29
França (FR)	527,00	525,00	0,38
Croácia (HR)	487,76	483,99	0,78
Itália (IT)	513,46	511,12	0,46
Chipre (CY)	n.d.	n.d.	-
Letónia (LV)	n.d.	346,76	-
Lituânia (LT)	399,51	394,44	1,29
Luxemburgo (LU)	517,68	517,68	0,00
Hungria (HU)	n.d.	n.d.	-
Malta (MT)	n.d.	n.d.	-
Países Baixos (NL)	521,00	494,00	5,47
Áustria (AT)	504,18	508,32	-0,81
Polónia (PL)	486,21	491,03	-0,98
Portugal (PT)	489,75	487,10	0,54
Roménia (RO)	392,84	384,81	2,09
Eslovénia (SI)	473,83	441,27	7,38
Eslováquia (SK)	463,17	462,05	0,24
Finlândia (FI)	496,02	489,87	1,26
Suécia (SE)	518,49	519,80	-0,25
U.E.	512,04	510,26	0,35

c: Confidencial

n.d.: Não disponível

Fonte: Observatório do Mercado de Carne-Carne de Bovino-Estatísticas-Comissão Europeia

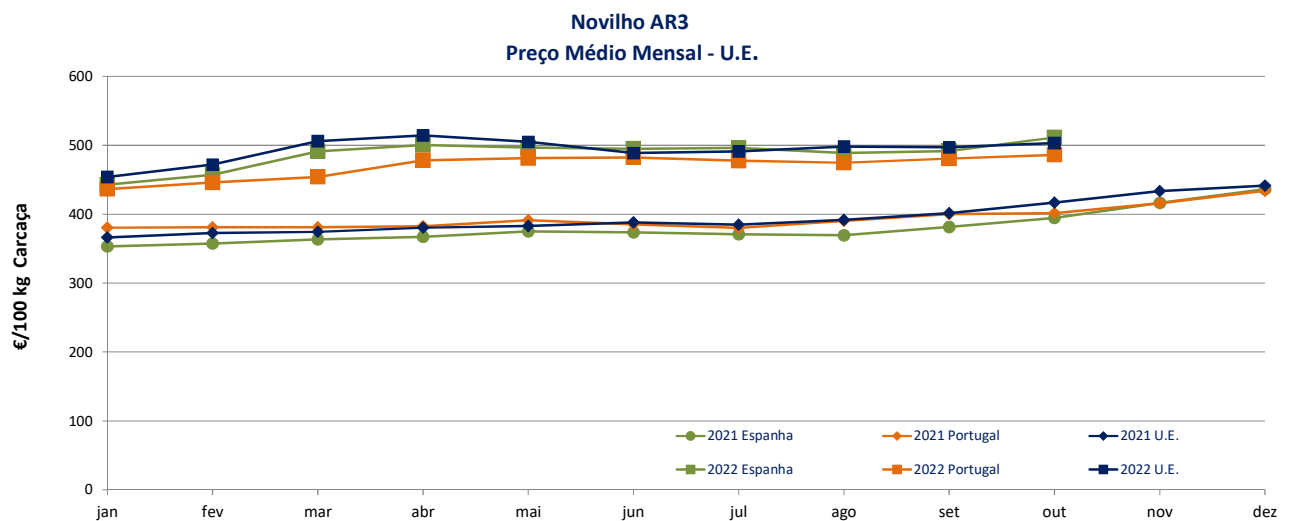

Fonte: Observatório do Mercado de Carne-Carne de Bovino-Estatísticas-Comissão Europeia

Bovinos

28-11 a 04-12-2022

II - OUTROS BOVINOS-VIVOS
A. VITELO MACHO DE RECRIA-VIVO
 (8 dias a 4 semanas)

A.1 VITELO MACHO TIPO LEITEIRO-VIVO

País (Ordenação de origem)	Preço Médio Semanal (€/Cabeça)		Variação (%) Sem 47/Sem 46
	Semana 47 21 a 27/11/2022	Semana 46 14 a 20/11/2022	
Bélgica (BE)	61,00	63,17	-3,44
Dinamarca (DK)	87,40	87,38	0,02
Alemanha (DE)	77,76	81,91	-5,07
Irlanda (IE)	74,46	90,51	-17,73
Espanha (ES)	123,92	123,41	0,41
França (FR)	61,00	61,00	0,00
Itália (IT)	127,33	127,14	0,15
Países Baixos (NL)	83,00	83,00	0,00
Áustria (AT)	99,95	142,69	-29,95
Polónia (PL)	153,21	166,94	-8,22
Roménia (RO)	39,63	44,60	-11,14
U.E.	88,93	94,40	-5,79

Fonte: Observatório do Mercado de Carne-Carne de Bovino-Estatísticas-Comissão Europeia

A.2. VITELO MACHO PARA CARNE-VIVO

País (Ordenação de origem)	Preço Médio Semanal (€/Cabeça)		Variação (%) Sem 47/Sem 46
	Semana 47 21 a 27/11/2022	Semana 46 14 a 20/11/2022	
Bélgica (BE)	n.d	349,44	-
Dinamarca (DK)	n.d	164,60	-
Alemanha (DE)	n.d	195,80	-
Irlanda (IE)	n.d	204,74	-
Espanha (ES)	n.d	247,59	-
França (FR)	n.d	183,00	-
Itália (IT)	n.d	258,95	-
Países Baixos (NL)	n.d	201,00	-
Áustria (AT)	n.d	273,69	-
Polónia (PL)	n.d	230,45	-
Roménia (RO)	n.d	367,70	-
U.E.	n.d	222,71	-

n.d.: Não disponível

Fonte: Observatório do Mercado de Carne-Carne de Bovino-Estatísticas-Comissão Europeia

B. BOVINO PARA CARNE-VIVO
B.1. VITELO-VIVO (macho e fêmea)
 (6 meses ≤ idade < 12 meses)

País (Ordenação de origem)	Preço Médio Semanal (€/kg Vivo)		Variação (%) Sem 47/Sem 46
	Semana 47 21 a 27/11/2022	Semana 46 14 a 20/11/2022	
Bélgica (BE)	4,50	4,50	0,00
Irlanda (IE)	2,39	2,42	-1,24
Espanha (ES)	2,95	2,94	0,34
França (FR)	3,37	3,39	-0,59
Itália (IT)	3,33	3,33	0,00
Áustria (AT)	2,42	2,62	-7,63
Portugal (PT) (*)	2,94	2,90	1,14
Suécia (SE)	2,65	2,65	0,00
U.E.	3,11	3,12	-0,04

(*) Preço não contabilizado no preço médio da U.E.

Fonte: Observatório do Mercado de Carne-Carne de Bovino-Estatísticas-Comissão Europeia

Bovinos

28-11 a 04-12-2022

B. BOVINO PARA CARNE-VIVO
B.2. NOVILHO-VIVO
 (12 meses ≤ idade < 24 meses)

País (Ordenação de origem)	Preço Médio Semanal (€/kg Vivo)		Variação (%) Sem 47/Sem 46
	Semana 47 21 a 27/11/2022	Semana 46 14 a 20/11/2022	
Bélgica (BE)	4,32	4,32	0,00
Alemanha (DE)	4,44	4,39	1,14
Irlanda (IE)	2,21	2,16	2,31
França (FR)	3,28	3,28	0,00
Itália (IT)	3,59	3,57	0,56
Áustria (AT)	2,42	2,31	4,76
Portugal (PT) (*)	2,76	2,66	3,61
Suécia (SE)	2,40	2,40	0,00
U.E.	3,34	3,27	2,07

(*) Preço não contabilizado no preço médio da U.E.
 Fonte: Observatório do Mercado de Carne-Carne de Bovino-Estatísticas-Comissão Europeia

B.3. NOVILHA-VIVA
 (12 meses ≤ idade < 24 meses)

País (Ordenação de origem)	Preço Médio Semanal (€/kg Vivo)		Variação (%) Sem 47/Sem 46
	Semana 47 21 a 27/11/2022	Semana 46 14 a 20/11/2022	
Bélgica (BE)	3,13	3,13	0,00
Alemanha (DE)	2,28	2,28	0,00
Irlanda (IE)	2,25	2,20	2,27
França (FR)	3,16	3,16	0,00
Itália (IT)	3,00	3,00	0,00
Áustria (AT)	1,98	2,27	-12,78
Portugal (PT)(*)	2,73	2,90	-5,93
Suécia (SE)	2,30	2,30	0,00
U.E.	2,72	2,72	0,19

(*) Preço não contabilizado no preço médio da U.E.
 Fonte: Observatório do Mercado de Carne-Carne de Bovino-Estatísticas-Comissão Europeia

C. VITELHO- (macho e fêmea)
 (Abatido idade < 8 meses)

País (Ordenação de origem)	Preço Médio Semanal (€/100 kg)		Variação (%) Sem 47/Sem 46
	Semana 47 21 a 27/11/2022	Semana 46 14 a 20/11/2022	
Bélgica (BE)	713,25	709,00	0,60
Alemanha (DE)	591,00	589,00	0,34
França (FR)	716,00	716,00	0,00
Itália (IT)	585,50	651,00	-10,06
Países Baixos (NL)	591,95	586,95	0,85
Portugal (PT)	448,76	457,61	-1,93
Eslovénia (SI)	439,52	437,29	0,51
U.E.	635,28	643,52	-1,28

Fonte: Observatório do Mercado de Carne-Carne de Bovino-Estatísticas-Comissão Europeia

Bovinos

28-11 a 04-12-2022

COMÉRCIO INTERNACIONAL PORTUGAL-MUNDO

PRODUTO	Importação (n.º)		Variação 2022/2021 (%)	Exportação (n.º)		Variação 2022/2021 (%)
	jan a set			jan a set		
	2022	2021		2022	2021	
Espécies domésticas, reprodutores de raça pura (vivas)	42	194	-78,35	1 666	1 575	5,78
Espécies domésticas, não reprodutores de raça pura (vivas)	330	828	-60,14	117 098	96 540	21,29
Outros Animais (vivos)	2005	790	153,80	641	2122	-69,79
TOTAL: Animais vivos	2377	1812	31,18	119 405	100 237	19,12

2022: Valores atualizados em 09 de novembro de 2022

Fonte: Comércio Internacional-INE

PRODUTO	Importação (t)		Variação 2022/2021 (%)	Exportação (t)		Variação 2022/2021 (%)
	jan a set			jan a set		
	2022	2021		2022	2021	
Espécies domésticas, reprodutores de raça pura (vivas)	17,8	72,3	-75,31	909,0	928,1	-2,06
Espécies domésticas, não reprodutores de raça pura (vivas)	129,4	254,3	-49,11	38 651,5	33 652,7	14,85
Outros Animais (vivos)	1064,2	400,0	166,07	235,4	773,5	-69,57
SubTotal: Animais vivos	1211,5	726,5	66,75	39 795,9	35 354,3	12,56
Carnes frescas ou refrigeradas	75 398,2	69 290,0	8,82	12 312,0	11 618,8	5,97
Carnes congeladas	15 127,5	11 742,9	28,82	1689,7	1426,1	18,49
Miudezas frescas ou refrigeradas	866,0	556,7	55,56	77,2	303,4	-74,57
Miudezas congeladas	928,0	919,5	0,93	683,6	438,3	55,96
Carnes salgadas/secas/fumadas	52,5	93,9	-44,07	46,7	87,7	-46,67
Sub Total: Carnes	92 372,2	82 603,0	11,83	14 809,2	13 874,2	6,74
TOTAL: Animais vivos+Carnes	93 583,7	83 329,5	12,31	54 605,1	49 228,6	10,92

2022: Valores atualizados em 09 de novembro de 2022

Fonte: Comércio Internacional-INE

PRODUTO	Importação (1000 €)		Variação 2022/2021 (%)	Exportação (1000 €)		Variação 2022/2021 (%)
	jan a set			jan a set		
	2022	2021		2022	2021	
Espécies domésticas, reprodutores de raça pura (vivas)	106,4	191,7	-44,48	1617,3	1056,6	53,06
Espécies domésticas, não reprodutores de raça pura (vivas)	446,8	905,5	-50,65	123 420,7	92 440,4	33,51
Outros Animais (vivos)	3242,4	1185,7	173,46	652,3	1826,1	-64,28
SubTotal: Animais vivos	3795,7	2282,9	66,27	125 690,3	95 323,1	31,86
Carnes frescas ou refrigeradas	465 104,0	329 458,1	41,17	58 718,6	39 972,5	46,90
Carnes congeladas	103 216,6	55 044,5	87,51	8952,7	5182,4	72,75
Miudezas frescas ou refrigeradas	2932,3	1768,3	65,83	153,8	293,8	-47,67
Miudezas congeladas	2500,3	2182,9	14,54	1020,4	636,0	60,42
Carnes salgadas/secas/fumadas	455,8	708,8	-35,69	1296,1	1512,9	-14,33
Sub Total: Carnes	574 208,9	389 162,6	47,55	70 141,5	47 597,8	47,36
TOTAL: Animais vivos+Carnes	578 004,6	391 445,5	47,66	195 831,8	#####	37,02

2022: Valores atualizados em 09 de novembro de 2022

Fonte: Comércio Internacional-INE

Para consulta de preços de produtos consultar www.gpp.pt/regsima/consulta/

O SIMA no facebook <http://www.facebook.com/SIMA>

O conhecimento do mercado é a chave do sucesso!

O disponibiliza informação essencial para os empresários agrícolas e outros agentes tomarem as melhores decisões

Coordenação Central

Divisão de Estatística

Direção de Serviços de Estatística

Gabinete de Planeamento, Políticas e Administração Geral

Praça do Comércio, 1149-010 Lisboa

SIMA-SISTEMA DE INFORMAÇÃO DE MERCADOS AGRÍCOLAS

sima@gpp.pt

tel: 213 234 600