

Aves

DESTAQUE SEMANAL - AVES

Na semana em análise registou-se uma nova subida da cotação média nacional do peru abatido (80% - de 5,7 a 9,8 kg) em relação à semana anterior (+30 cêntimos / kg). Estabilidade do frango vivo (de 1,8 kg), do frango abatido (65% - de 1100 a 1300 g) e do peru vivo (de 14 a 15 kg).

Decréscimo do peito de frango e da perna de peru (-2 cêntimos / kg, em ambos os casos) e nova subida da perna de peru (+20 cêntimos / kg).

COTAÇÕES MÉDIAS NACIONAIS - SEMANAIS

PRODUTO	Unidade de Comercialização	Estádio de Comercialização	MÉDIA DA SEMANA	VARIÇÃO PERCENTUAL		
				Semana Anterior	Semana Homóloga do ano anterior	Semana Homóloga do Quinquénio 2017-2021
Frango vivo - 1,8 kg	€/ kg Peso vivo	entrada centro abate	1,25	0,0	31,6	51,0
Frango 65 % - 1,1 a 1,3 kg	€/ kg Peso carcaça	porta do cliente	2,25	0,0	15,4	47,3
Peru vivo - 14 a 15 kg	€/ kg Peso vivo	entrada centro abate	1,90	0,0	40,7	35,7
Peru 80 % - 5,7 a 9,8 kg	€/ kg Peso carcaça	porta do cliente	3,75	8,7	45,3	56,3

NOTA: Frango 65% - frango depenado, eviscerado, sem cabeça nem patas e sem pescoço, coração, fígado e moela;
Peru 80% - peru depenado, eviscerado, sem cabeça nem patas, com pescoço, coração, fígado e moela;

Gráficos de cotações mais frequentes

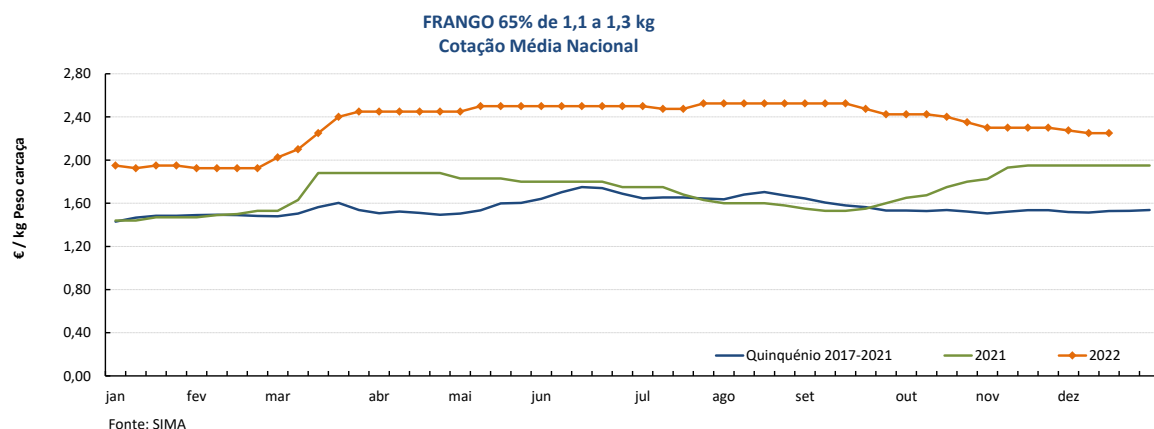
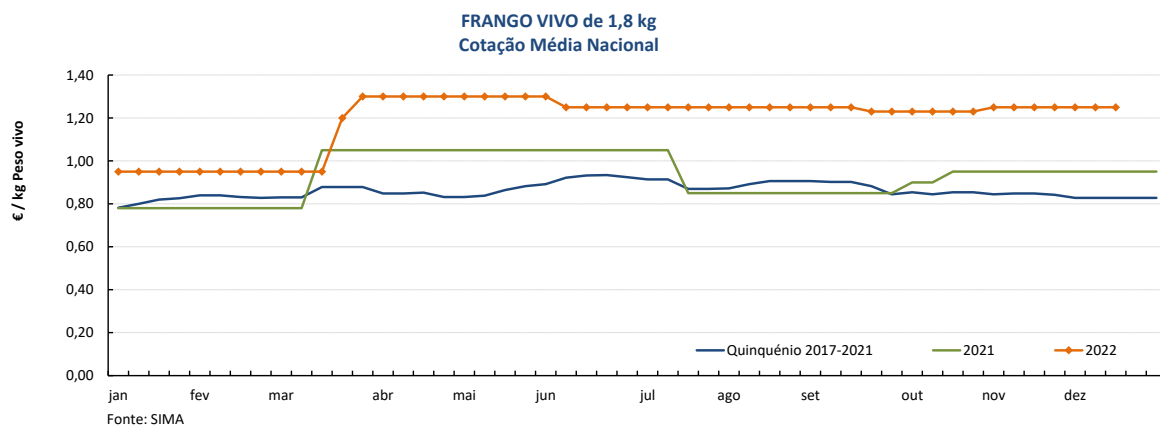

Aves

12-12 a 18-12-2022

Gráficos de cotações mais frequentes

PERU VIVO de 14 a 15 kg
Cotação Média Nacional

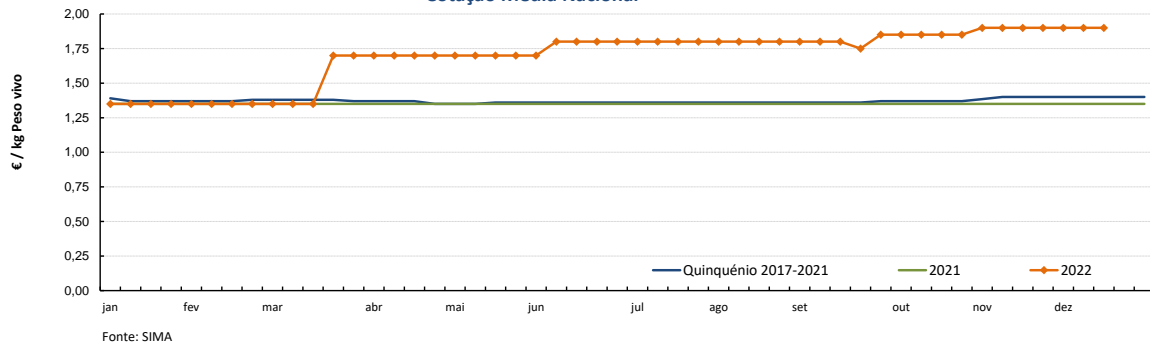

PERU 80% de 5,7 a 9,8 kg
Cotação Média Nacional

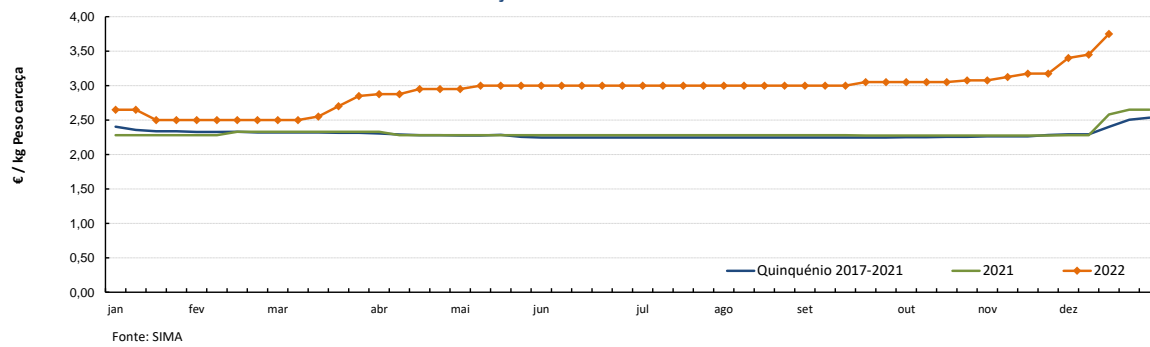

Aves

12-12 a 18-12-2022

Gráficos de cotações mais frequentes

PEITO de FRANGO
Cotação Média Nacional

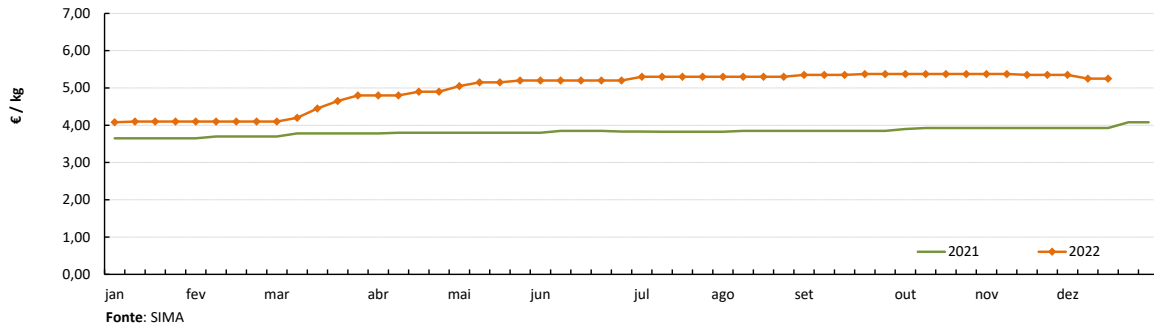

PERNA DE FRANGO COM COSTA
Cotação Média Nacional

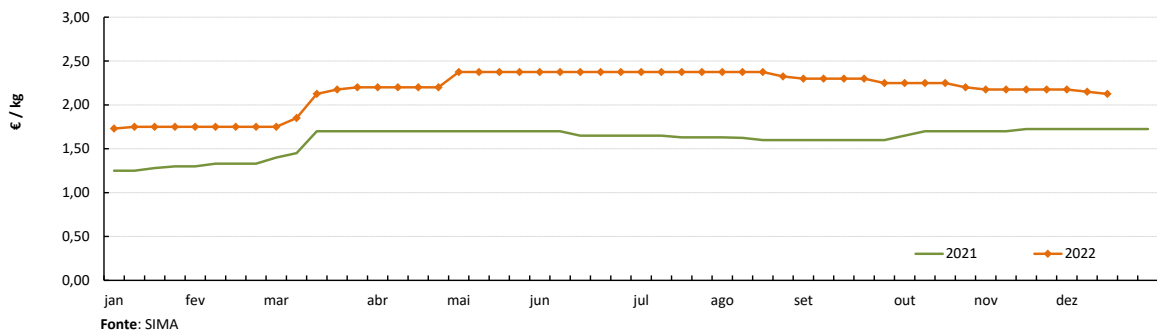

PEITO de PERU
Cotação Média Nacional

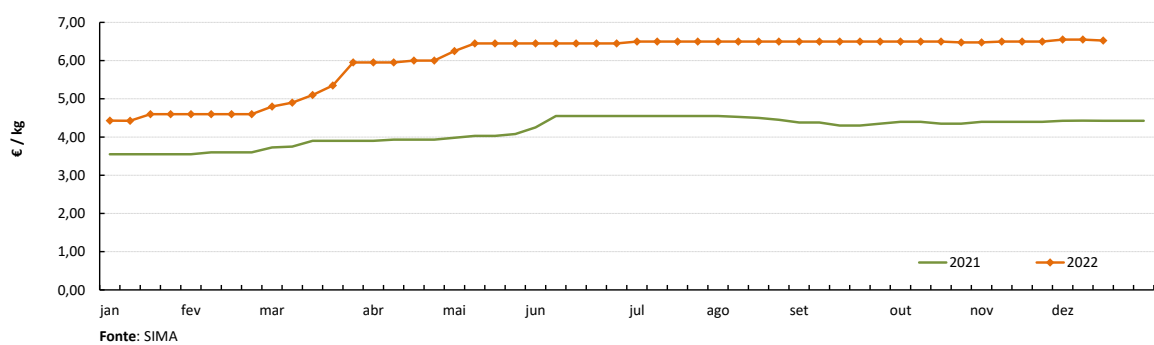

PERNA de PERU
Cotação Média Nacional

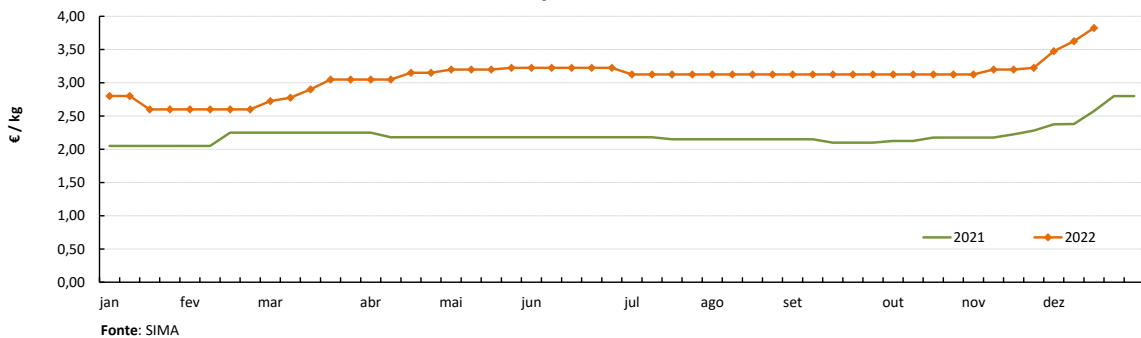

Notas: 1) A recolha de cotações do peito e perna de peru iniciou-se na semana 27 de 2020
2) A recolha de cotações do peito e perna de frango iniciou-se na semana 01 de 2021

Ovos

12-12 a 18-12-2022

DESTAQUE SEMANAL - OVOS

Na semana em análise as cotações médias nacionais dos ovos, na produção (ovo a peso de 60 a 68 g) e classificados e embalados (ovotermo) das classes de peso M e L mantiveram-se estáveis em relação à semana anterior. As cotações dos ovos classificados e embalados (ovotermo) das classes de peso M e L não apresentaram quaisquer alterações, pela 6ª semana consecutiva. Pelo contrário, o ovo a peso subiu

COTAÇÕES MÉDIAS NACIONAIS - SEMANAIS

PRODUTO (Ovos de Gaiola)	Unidade de Comercialização	Estádio de Comercialização	MÉDIA DA SEMANA	Variação Percentual		
				Semana anterior	Semana homóloga do ano anterior	Semana homóloga do Quinquénio 2017-2021
Ovo classificado L embalado	€ / Dúzia	porta do cliente	2,05	0,0	70,8	78,6
Ovo classificado M embalado	€ / Dúzia	porta do cliente	1,95	0,0	77,3	86,8
Ovo a peso de 60-68 g	€ / kg	saída do aviário	2,00	0,0	90,5	96,9

NOTA: Classes de peso dos ovos: XL: > ou = 73 g L: > ou = a 63 g e < 73 g
M: > ou = a 53 g e < 63 g S: < 53 g

Nota: Iniciou-se na semana 04 de 2021 a recolha de cotações dos **ovos de solo** (classes de peso M e L) e dos **ovos de ar livre** (classe M/L), pelo que os ovos que se acompanhavam até esta altura passaram a designar-se **ovos de gaiola**. As áreas de mercado para os novos produtos são Beira Litoral Gr. e Ribatejo e Oeste Gr.

Gráficos de cotações mais frequentes

OVO de GAIOLA CLASSIFICADO L EMBALADO (ovotermo)
Cotação Média Nacional

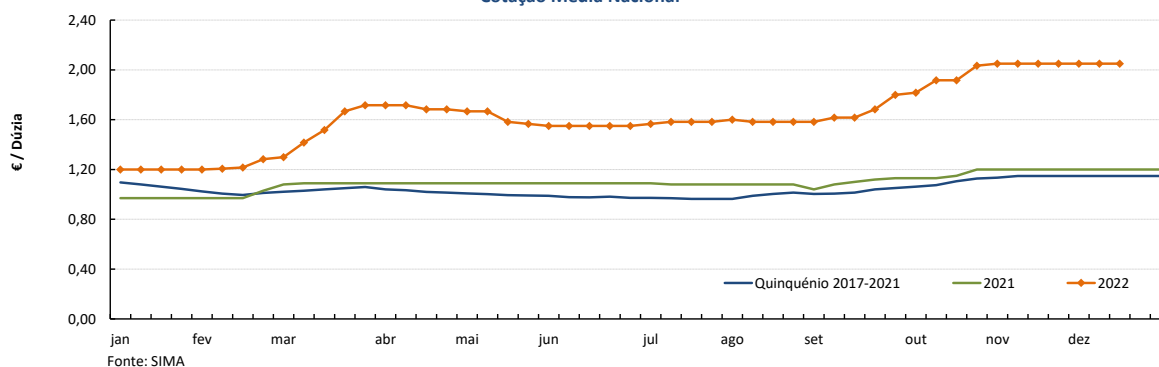

OVO de GAIOLA CLASSIFICADO M EMBALADO (ovotermo)
Cotação Média Nacional

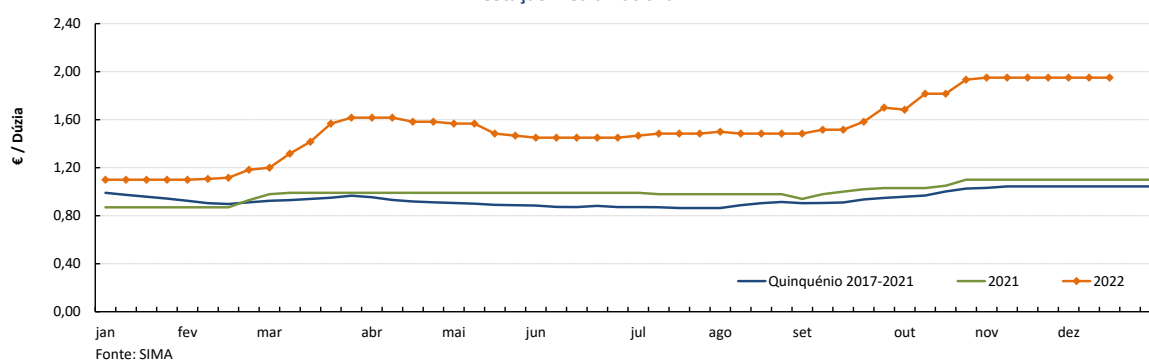

Ovos

12-12 a 18-12-2022

Gráficos de cotações mais frequentes

OVO de GAIOLA A PESO de 60 a 68 g (cartão)
Cotação Média Nacional

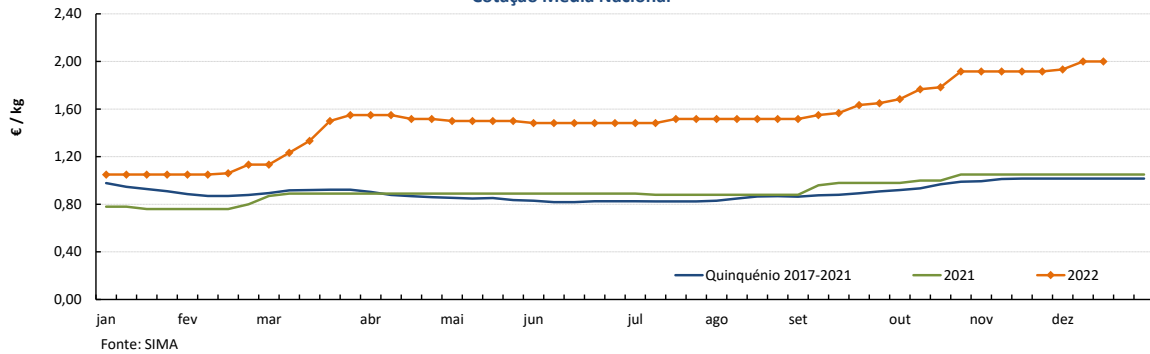

OVOS - Classe de peso M/L
Cotações Médias Nacionais - 2022

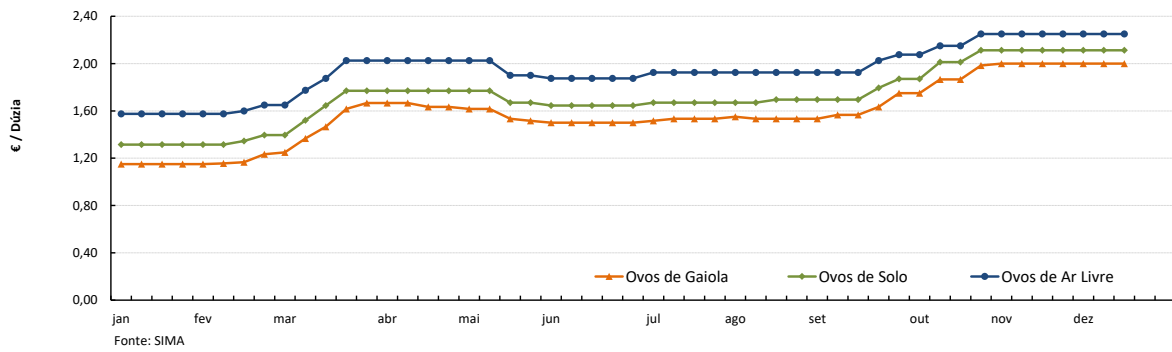

OVOS DE SOLO - Classe de peso M/L
Cotações Médias Nacionais

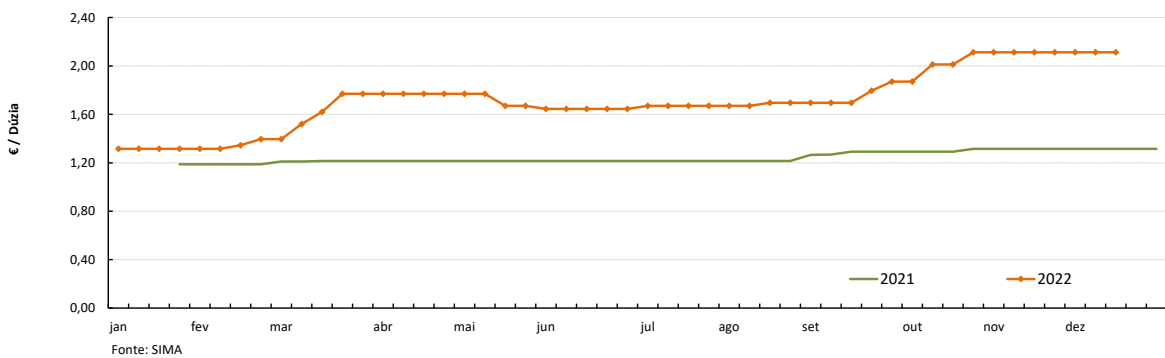

OVOS DE AR LIVRE - Classe de peso M/L
Cotações Médias Nacionais

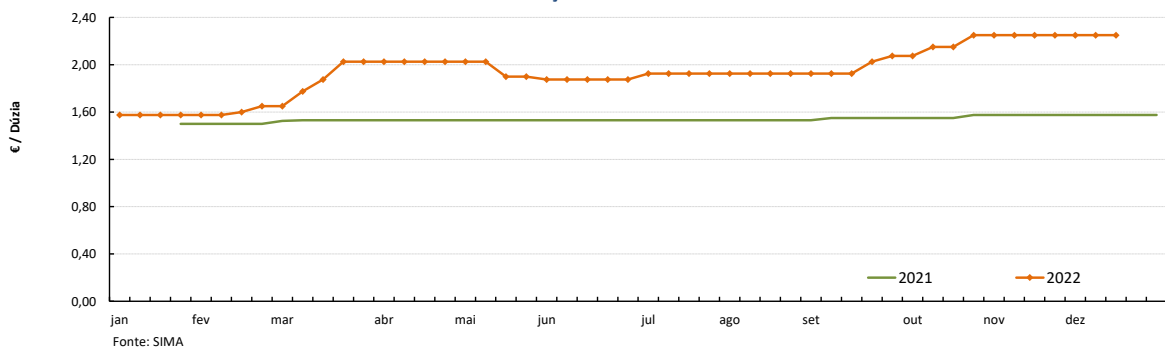

Nota: A recolha de cotações de ovos de solo e de ar livre iniciou-se na semana 04 de 2021

Aves e Ovos

12-12 a 18-12-2022

PREÇOS MÉDIOS DE MERCADO NA UNIÃO EUROPEIA

FRANGO 65 % (€ / 100 kg Peso carcaça)

PAÍSES	SEMANA DE 05/12 a 11/12/2022	SEMANA DE 28/11 a 04/12/2022	VAR % Semana Anterior
Bélgica	233,97	238,35	-1,8
Bulgária	214,57	216,08	-0,7
República Checa	252,22	252,40	-0,1
Dinamarca			
Alemanha	402,00	402,00	0,0
Estónia			
Grécia			
Espanha		223,51	
França	300,00	300,00	0,0
Croácia	257,36	259,49	-0,8
Irlanda	250,43	250,43	0,0
Itália		325,00	
Chipre	261,83	187,26	39,8
Letónia			
Lituânia	213,31	220,28	-3,2
Hungria		235,61	
Malta			
Países Baixos			
Áustria	375,84	374,25	0,4
Polónia		177,33	
Portugal	225,00	227,50	-1,1
Romenia	210,19	209,72	0,2
Eslovénia	320,38	309,69	3,5
Eslováquia	239,85	249,43	-3,8
Finlândia	346,76	354,10	-2,1
Suécia	320,45	354,80	-9,7
U.E.	267,79	262,27	2,1

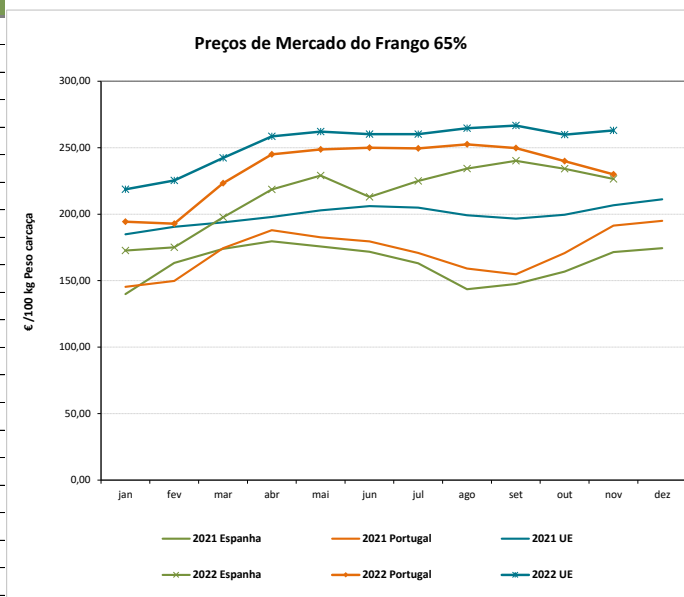

OVOS média classes L / M (€ / 100 kg)

PAÍSES	SEMANA DE 05/12 a 11/12/2022	SEMANA DE 28/11 a 04/12/2022	VAR % Semana Anterior
Bélgica	270,45	271,71	-0,5
Bulgária	237,89	225,44	5,5
República Checa	228,19	223,19	2,2
Dinamarca *			
Alemanha *	246,40	245,66	0,3
Estónia	219,92	224,07	-1,9
Grécia			
Espanha		206,32	
França	253,01	253,01	0,0
Croácia	289,59	278,39	4,0
Irlanda		218,50	
Itália		270,24	
Chipre	187,26	187,26	0,0
Letónia	202,16	202,22	0,0
Lituânia			
Hungria		280,43	
Malta			
Países Baixos *	259,00	258,00	0,4
Áustria *	272,23	270,64	0,6
Polónia	273,13	264,46	3,3
Portugal	244,71	244,71	0,0
Romenia	207,05	204,09	1,5
Eslovénia	210,16	222,61	-5,6
Eslováquia	247,62	242,38	2,2
Finlândia	207,29	207,22	0,0
Suécia *	230,23	208,84	10,2
U.E.	244,60	242,69	0,8

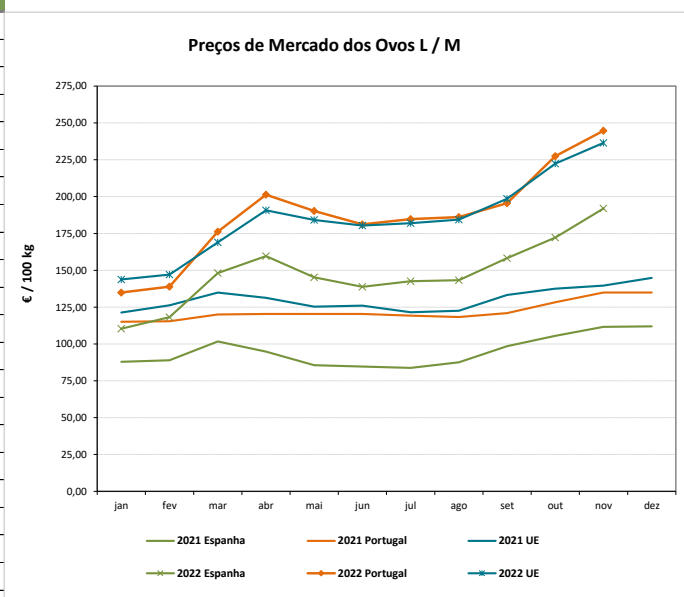

* produção de ovos no solo; todos os outros países produção em gaiola

Fonte: Comissão Europeia - Regulamento de Execução (UE) 2017/1185

Aves e Ovos

12-12 a 18-12-2022

COMÉRCIO INTERNACIONAL DE OVOS - janeiro a outubro
1000 unidades

	ENTRADAS		SAÍDAS		Var. % ENTRADAS 22/21	Var. % SAÍDAS 22/21
	2022	2021	2022	2021		
Ovos de galinha frescos	100 738	94 458	156 522	166 942	6,6	-6,2
Ovos de outras aves frescos ou conservados	5 286	4 451	112 554	121 184	18,7	-7,1
Ovos de outras aves domésticas frescos ou conservados	10 590	9 143	339 908	1 261	15,8	26 855,4
TOTAL	116 614	108 052	608 984	289 387	7,9	110,4

1 000 €

Ovos de galinha frescos	8 009	5 943	12 587	8 327	34,8	51,2
Ovos de outras aves frescos ou conservados	444	302	8 564	6 507	47,1	31,6
Ovos de outras aves domésticas frescos ou conservados	978	718	580	213	36,1	173,1
TOTAL	9 431	6 963	21 732	15 047	35,4	44,4

Fonte: INE (2022 - dados preliminares)

COMÉRCIO INTERNACIONAL DE AVES - janeiro a outubro
tonelada

	ENTRADAS		SAÍDAS		Var. % ENTRADAS 22/21	Var. % SAÍDAS 22/21
	2022	2021	2022	2021		
Carne galos/galinhas fresca ou refrigerada	2 437,6	1 643,5	8 888,9	10 674,9	48,3	-16,7
Carne galos/galinhas congelada	2 005,2	1 639,9	3 259,3	3 834,6	22,3	-15,0
Carne peru/perua congelada	672,4	567,9	17,8	34,3	18,4	-48,1
Carne peru/perua fresca ou refrigerada	704,8	447,3	5,1	34,9	57,6	-85,4
Pedaços/Miudezas galos/galinhas congelada	21 983,9	17 704,6	8 156,5	5 629,4	24,2	44,9
Pedaços/Miudezas galos/galinhas fresca ou refrigerada	15 542,3	13 772,9	1 061,4	1 444,4	12,8	-26,5
Pedaços/Miudezas peru/perua congelada	5 152,3	4 522,8	7 066,7	5 925,3	13,9	19,3
Pedaços/Miudezas peru/perua fresca ou refrigerada	10 484,4	13 657,1	318,9	441,7	-23,2	-27,8
TOTAL Galos/Galinhas	41 969,0	34 760,9	21 366,1	21 583,2	20,7	-1,0
TOTAL Peru/Perua	17 013,9	19 195,2	7 408,5	6 436,2	-11,4	15,1

1 000 €

Carne galos/galinhas fresca ou refrigerada	5 581,0	2 920,7	17 270,4	16 165,3	91,1	6,8
Carne galos/galinhas congelada	4 198,5	2 523,6	5 439,7	4 793,2	66,4	13,5
Carne peru/perua congelada	1 833,0	1 165,8	62,7	47,3	57,2	32,5
Carne peru/perua fresca ou refrigerada	2 053,3	932,0	14,1	66,9	120,3	-78,9
Pedaços/Miudezas galos/galinhas congelada	48 827,3	26 801,9	14 450,5	6 706,4	82,2	115,5
Pedaços/Miudezas galos/galinhas fresca ou refrigerada	49 632,9	33 201,6	2 271,6	1 356,5	49,5	67,5
Pedaços/Miudezas peru/perua congelada	12 469,7	7 968,4	10 522,6	6 412,0	56,5	64,1
Pedaços/Miudezas peru/perua fresca ou refrigerada	49 746,3	43 231,2	863,4	1 022,6	15,1	-15,6
TOTAL Galos/Galinhas	108 239,8	65 447,9	39 432,2	29 021,3	65,4	35,9
TOTAL Peru/Perua	66 102,3	53 297,3	11 462,8	7 548,8	24,0	51,8

Fonte: INE (2022 - dados preliminares)

Aves e Ovos

12-12 a 18-12-2022

ÍNDICE DE PREÇOS DE PRODUTOS AGRÍCOLAS NO PRODUTOR (Base 2015)

	outubro 2022	setembro 2022	outubro 2021	Var. % Mês anterior	Var. % Mês ano anterior
Aves de Capoeira	128,37	128,85	95,63	-0,4	34,2
Ovos	198,26	169,35	115,12	17,1	72,2

Fonte: INE

ABATES APROVADOS PARA CONSUMO

janeiro a setembro (Portugal)

	tonelada		Var. (%) Acumulado ano anterior
	2022	2021	
Frangos de carne	220 891	215 435	2,53
Peru	33 952	36 154	-6,09

Fonte: INE (dados provisórios)

PRODUÇÃO DE OVOS PARA CONSUMO

janeiro a setembro (Portugal)

	1000 unidades		Var. (%) Acumulado ano anterior
	2022	2021	
Ovos	1 424 116	1 313 602	8,41

Frangos de carne - Abates aprovados para consumo

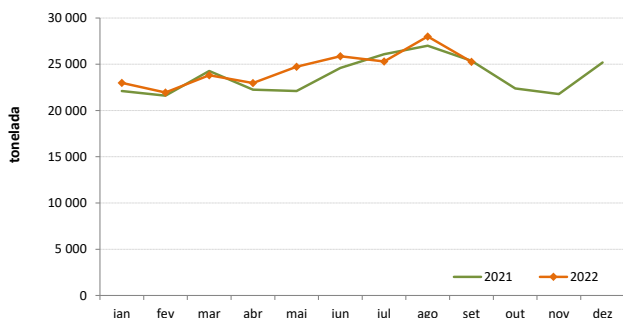

Peru - Abates aprovados para consumo

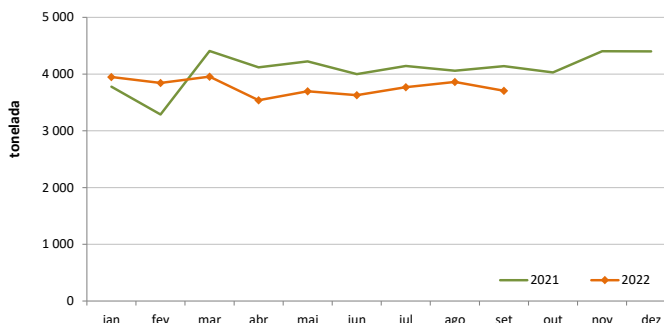

Produção de Ovos de galinha para consumo

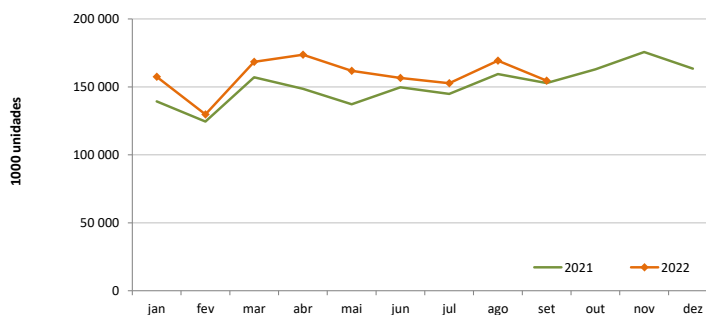

O conhecimento do mercado é a chave do sucesso!

O **SIMA** disponibiliza informação essencial para os empresários agrícolas e outros agentes tomarem as melhores decisões

Para consulta de preços de produtos agrícolas consultar o site: regsima.gpp.pt/regsima/consulta/

Coordenação Central

Gabinete de Planeamento, Políticas e Administração Geral
Direção de Serviços de Estatística
Divisão de Estatística

tel: 213 234 600

SISTEMA DE INFORMAÇÃO DE MERCADOS AGRÍCOLAS
e-mail: sima@gpp.pt

As Newsletter do SIMA podem também ser consultadas no facebook em: <https://www.facebook.com/SIMA.Portugal>