

Newsletter - Suínos

SEMANA 47
21-11 a 27-11-2022

Suínos

DESTAQUE SEMANAL

Na semana em análise as cotações médias nacionais dos porcos classe E e classe S mantiveram-se estáveis em relação à semana anterior, após 3 semanas consecutivas de ligeira descida. No caso dos leitões, verificou-se um aumento das cotações dos de <12 kg (+12 cêntimos / kg) e estabilidade dos de 19-25 kg.

COTAÇÕES MÉDIAS NACIONAIS - SEMANAIS

PRODUTO	Unidade de Comercialização	Estádio de Comercialização	MÉDIA DA SEMANA	Variação Percentual		
				Semana anterior	Semana homóloga do ano anterior	Semana homóloga do Quinquénio 2017-2021
Porco classe E (57%*)	€/ kg P.C.	Entrada Matadouro	2,18	0,0	69,2	40,8
Porco classe S	€/ kg P.C.	Entrada Matadouro	2,18	0,0	67,8	40,0
Leitão até 12 kg	€/ kg P.V.	Saída Produção	3,95	3,1	31,5	29,6
Leitão 19 a 25 kg	€/ kg P.V.	Saída Produção	2,50	0,0	48,8	33,7

* Carne magra em % de peso da carcaça (ver nota na página 4)

Nota: 1) Em 2019 foi retomada a recolha de cotações no Ribatejo e Oeste, pelo que existe uma quebra de série, não sendo possível a comparação direta com a semana homóloga do quinquénio 2017-2021

2) kg P.C. - kg de Peso carcaça; kg P.V. - kg de Peso vivo

Gráficos de cotações mais frequentes

PORCO Classe E (57%)
Cotação Média Nacional

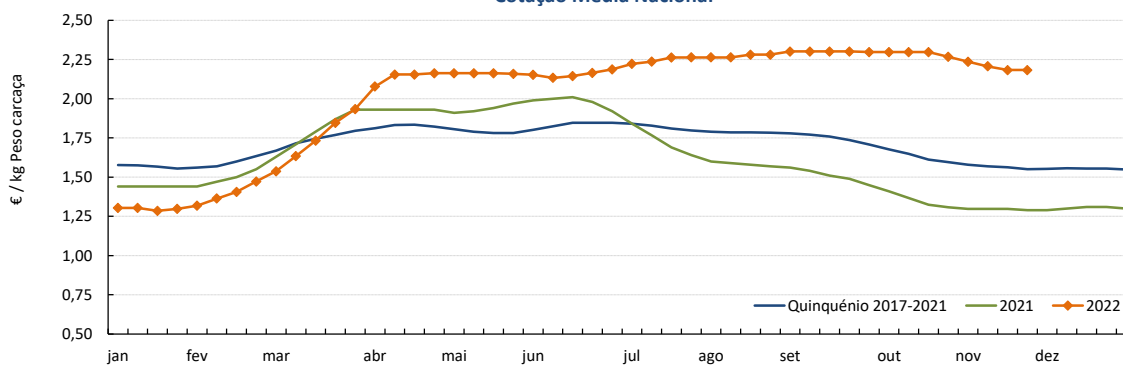

Fonte: SIMA

PORCO Classe S
Cotação Média Nacional

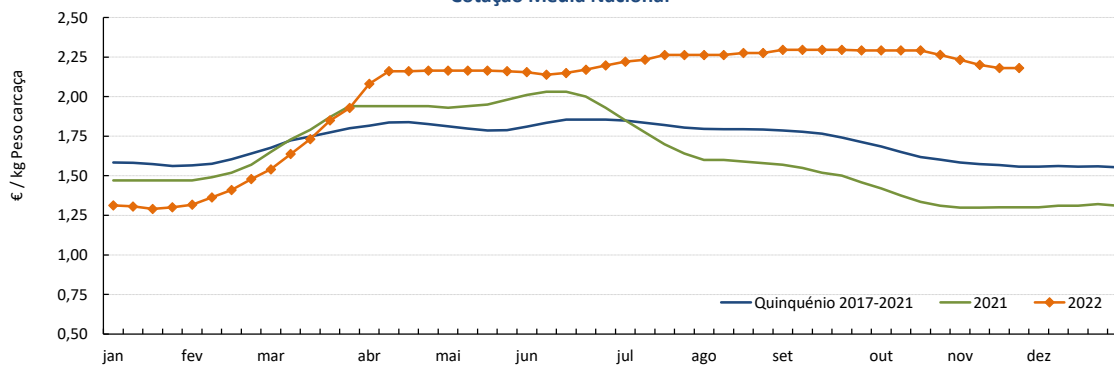

Fonte: SIMA

Suínos

21-11 a 27-11-2022

Gráficos de cotações mais frequentes

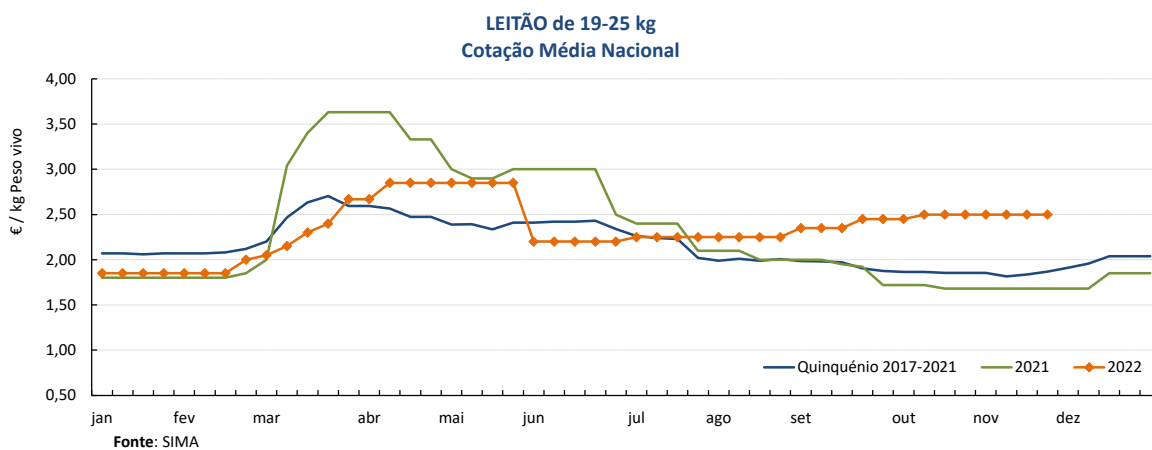
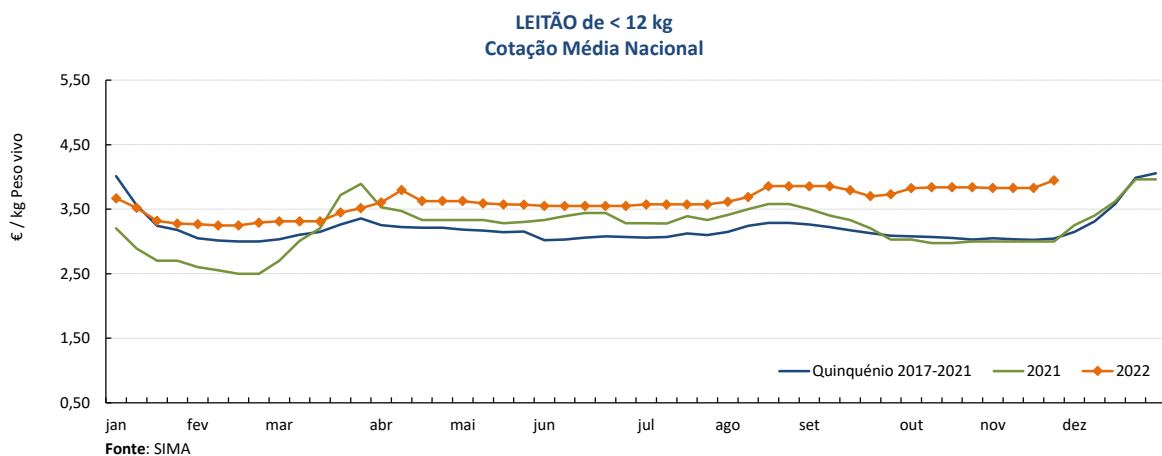

Suínos

21-11 a 27-11-2022

Cotações em Bolsas / Mercados UE

1. PORTUGAL - BOLSA DO PORCO (MONTIJO)

PRODUTO	Unidade de Comercialização	Unidade de Comercialização	Preço indicativo (€)				Variação Semana Anterior (€/kg)
			03/11/2022	10/11/2022	17/11/2022	24/11/2022	
Porco classe E - 57% de músculo (à entrada do matadouro)	€/kg	Peso carcaça	2,272	2,252	2,252	2,252	0,000

Nota: A partir da Sessão 1 de 2017 a Bolsa do Porco passou a apresentar apenas a variação em relação à semana anterior e na Sessão 18 de 2022 voltou a fixar semanalmente um preço indicativo não vinculativo

2. ESPANHA

2.1. LÉRIDA - BOLSA

PRODUTO	Unidade de Comercialização	Cotação (€)		Variação Semana Anterior (€/kg)	Variação Semana Anterior (%)	
		17/11/2022	24/11/2022			
Porco Acabado de Lérida "Normal"	€/kg	Peso vivo	1,640	1,640	0,000	0,0
Porco Acabado de Lérida "Normal"	€/kg	Peso carcaça	2,158	2,158	0,000	
Leitão (20 kg)	€/Unidade		47,00	48,00	1,000	2,1

2.2. BINEFAR - BOLSA

PRODUTO	Unidade de Comercialização	Cotação (€)		Variação Semana Anterior (€/kg)	Variação Semana Anterior (%)	
		02/11/2022	09/11/2022			
Porco "Normal"	€/kg	Peso vivo	1,668	1,650	-0,018	-1,1
Porco "Normal"	€/kg	Peso carcaça	2,195	2,171	-0,024	
Leitão de 16-18 kg	€/Unidade		64,00	64,00	0,000	0,0

3. FRANÇA - BRETANHA

PRODUTO	Unidade de Comercialização	Cotação (€)		Variação Semana Anterior (€/kg)	Variação Semana Anterior (%)	
		17/11/2022	24/11/2022			
Porco 56 TMP * (80-102 kg)	€/kg	Peso carcaça	1,808	1,806	-0,002	-0,1
Porco de reforma	€/kg	Peso carcaça	1,226	1,227	0,001	0,1

* Taxa de músculo das peças

4. DINAMARCA

PRODUTO	Unidade de Comercialização	Cotação em DKK		Cotação em €		Variação Semana Anterior (%)	
		sem 47/2022	sem 48/2022	sem 47/2022	sem 48/2022		
Porco 61 % carne - 72,0-96,9 kg	kg	Peso carcaça	12,40	12,60	1,67	1,69	1,6

5. PAÍSES BAIXOS - BOLSA

PRODUTO	Unidade de Comercialização	Cotação (€)		Variação Semana Anterior (€/kg)	Variação Semana Anterior (%)	
		sem 46/2022	sem 47/2022			
Porco 56 % carne	€/kg	Peso carcaça	1,80	1,83	0,030	1,7
Leitão	€/Unidade		43,50	46,00	-	5,7

6. ALEMANHA

PRODUTO	Unidade de Comercialização	Cotação (€)		Variação Semana Anterior (€/kg)	Variação Semana Anterior (%)	
		16/12/2022	23/12/2022			
Porco 56 % carne	€/kg	Peso carcaça	1,90	1,95	0,050	2,6

Suíños

21-11 a 27-11-2022

PREÇOS MÉDIOS DE MERCADO NA UNIÃO EUROPEIA

PORCO CLASSE E (€ / 100 kg Peso carcaça)

PAÍSES	SEMANA DE	SEMANA DE	VAR %
	14/11 a 20/11/2022	07/11 a 13/11/2022	
Bélgica	177,07	178,35	-0,7
Bulgária	249,95	249,76	0,1
República Checa	196,30	196,31	0,0
Dinamarca	183,91	183,50	0,2
Alemanha	198,51	197,94	0,3
Estónia	192,14	192,69	-0,3
Grécia		232,18	
Espanha	201,92	204,37	-1,2
França	194,00	199,00	-2,5
Croácia	198,71	196,93	0,9
Irlanda	203,05	203,15	0,0
Chipre	237,22	239,54	-1,0
Letónia	195,85	191,10	2,5
Lituânia	179,65	176,65	1,7
Luxemburgo	193,05	193,63	-0,3
Hungria	196,28	198,04	-0,9
Malta		225,94	
Países Baixos	171,96	171,91	0,0
Áustria	205,58	205,86	-0,1
Polónia		196,90	
Portugal	218,03	220,67	-1,2
Romenia	223,87	217,20	3,1
Eslovénia	205,66	208,86	-1,5
Eslováquia	203,49	200,69	1,4
Finlândia	222,45	221,39	0,5
Suécia	233,74	236,29	-1,1
U.E.	196,97	197,59	-0,3

Nota:

As carcaças dos suínos são divididas em classes de acordo com o teor estimado de carne magra em percentagem de peso da carcaça e classificadas em conformidade (Grelha de Classificação SEUROP):

Classe S (Superior) - 60% ou mais

Classe E (Excelente) - 55% ou mais, mas menos de 60%

Preços de Mercado do Porco classe E na UE

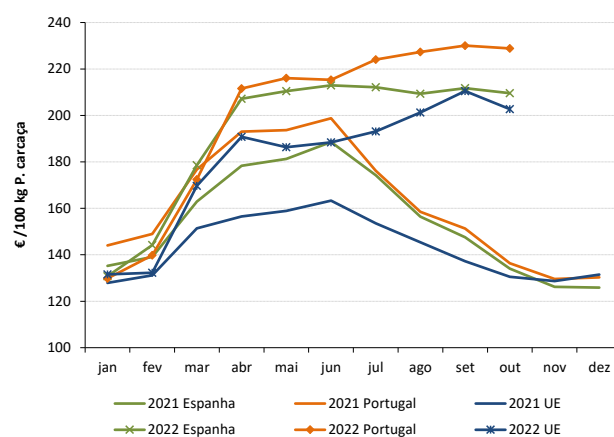

PORCO CLASSE S (€ / 100 kg Peso carcaça)

Bélgica	187,77	187,72	0,0
República Checa	201,06	200,50	0,3
Dinamarca	189,29	189,54	-0,1
Alemanha	201,79	201,43	0,2
Estónia	194,76	195,59	-0,4
Grécia		232,18	
Espanha	208,62	210,68	-1,0
França	202,00	207,00	-2,4
Croácia	201,63	203,56	-0,9
Irlanda	203,65	203,60	0,0
Letónia	192,38	187,92	2,4
Lituânia	180,25	175,59	2,7
Luxemburgo	200,27	200,54	-0,1
Hungria	199,94	201,10	-0,6
Malta		226,04	
Países Baixos	173,10	173,05	0,0
Áustria	217,12	216,28	0,4
Polónia		198,48	
Portugal	218,28	220,03	-0,8
Romenia	224,55	217,61	3,2
Eslovénia	222,99	224,61	-0,7
Eslováquia	196,89	197,56	-0,3
Finlândia	229,55	228,65	0,4
Suécia	236,87	239,53	-1,1
U.E.	200,92	201,98	-0,5

Preços de Mercado do Porco classe S na UE

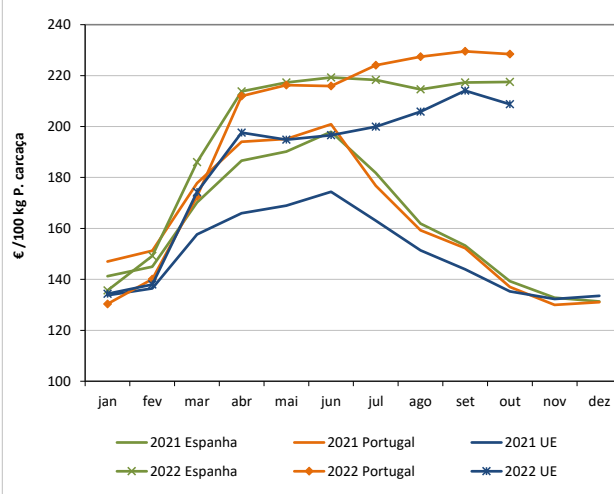

LEITÕES de cerca de 25 kg (€ / Unidade)

Bélgica	47,25	45,00	5,0
República Checa			
Dinamarca	62,92	62,91	0,0
Alemanha	51,90	51,70	0,4
Estónia	44,93		
Espanha	53,56	53,12	0,8
França	49,25	49,00	0,5
Croácia	58,27	58,30	0,0
Itália		84,95	
Letónia	46,40	42,62	
Hungria	49,06		
Países Baixos	35,50	34,25	3,6
Portugal	50,00	50,00	0,0
Eslováquia			
Finlândia	48,86	48,58	0,6
Suécia	86,95	87,30	-0,4
U.E.	54,26	53,86	0,7

Preços de Mercado dos Leitões de 25 kg na UE

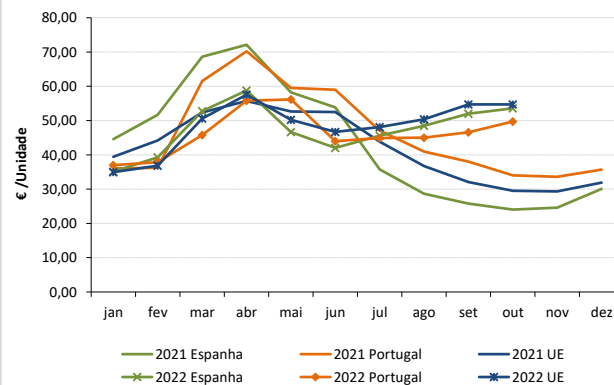

Fonte: Comissão Europeia - Regulamento de Execução (UE) 2017/1185

Suíños

21-11 a 27-11-2022

ÍNDICE DE PREÇOS DE PRODUTOS AGRÍCOLAS NO PRODUTOR (Base 2015)

(Continente)

	outubro 2022	setembro 2022	outubro 2021	Var. % Mês anterior	Var. % Mês ano anterior
Suíños	153,97	154,27	90,04	-0,2	71,0

FONTE: INE

ABATES APROVADOS PARA CONSUMO - janeiro a setembro

(Portugal)

	Cabeças		tonelada		Variação período homólogo do ano anterior (%)	
	2022	2021	2022	2021	Cabeças	tonelada
Leitões	1 034 267	911 321	7 227,7	6 368,3	13,5	13,5
Porcos de Engorda	2 988 417	3 034 763	248 021,0	256 430,4	-1,5	-3,3
Reprodutores	30 563	23 486	4 668,3	3 684,9	30,1	26,7
TOTAL	4 053 247	3 969 570	259 917,0	266 483,6	2,1	-2,5

FONTE: INE (dados provisórios)

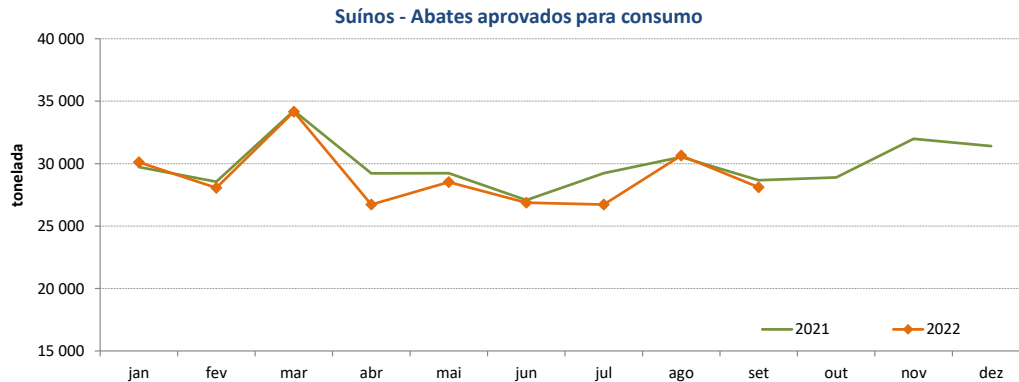

Suíños

21-11 a 27-11-2022

COMÉRCIO INTERNACIONAL - janeiro a setembro

PRODUTO	ENTRADAS		SAÍDAS		Var. %	Var. %
	2022	2021	2022	2021	ENTRADAS 22/21	SAÍDAS 22/21
Cabeças						
Outros Suínos Vivos	735 449	690 390	363 315	397 093	6,5	-8,5
Suíños Rep. Raça Pura	44	352	2 180	1 995	-87,5	9,3
TOTAL	735 493	690 742	365 495	399 088	6,5	-8,4
tonelada						
Carne Congelada	20 000	16 541	15 271	24 559	20,9	-37,8
Carne Fresca/Refrigerada	55 356	51 977	9 598	11 053	6,5	-13,2
Outros Suínos Vivos	66 000	60 878	26 168	26 190	8,4	-0,1
Suíños Rep. Raça Pura	6	42	311	291	-85,3	7,1
Miudezas	1 000	961	7 439	7 138	4,1	4,2
TOTAL	142 362	130 399	58 789	69 231	9,2	-15,1
1 000 €						
Carne Congelada	59 571	45 275	33 064	53 052	31,6	-37,7
Carne Fresca/Refrigerada	186 058	161 890	25 508	27 630	14,9	-7,7
Outros Suínos Vivos	104 092	84 345	47 593	46 302	23,4	2,8
Suíños Rep. Raça Pura	102	200	354	343	-49,2	3,1
Miudezas	2 410	2 003	8 122	5 274	20,3	54,0
TOTAL	352 232	293 714	114 641	132 600	19,9	-13,5

Nota: estão incluídos os animais vivos e a carne das espécies suínas domésticas e não domésticas (por exemplo os javalis)

FORNE: INE (2022 - dados preliminares)

O conhecimento do mercado é a chave do sucesso!



O SIMA disponibiliza informação essencial para os empresários agrícolas e outros agentes tomarem as melhores decisões

Para consulta de preços de produtos agrícolas consultar o site: regsimagpp.pt/regsimagpp/consulta/

Coordenação Central

Gabinete de Planeamento, Políticas e Administração Geral
Direção de Serviços de Estatística
Divisão de Estatística

tel: 213 234 600

SISTEMA DE INFORMAÇÃO DE MERCADOS AGRÍCOLAS

e-mail: sima@gpp.pt
Praça do Comércio, 1149-010 Lisboa

As Newsletter do SIMA podem também ser consultadas no facebook em: <https://www.facebook.com/SIMA.Portugal>