

Suínos

CONJUNTURA SEMANAL

Na semana em análise as cotações médias nacionais dos porcos classe E e classe S voltaram a registar um ligeiro decréscimo em relação à semana anterior (-3 cêntimos / kg, em ambos os casos). No que se refere aos leitões, os de <12 kg sofreram um pequeno decréscimo (-1 cêntimo / kg) e os de 19-25 kg pautaram-se pela estabilidade.

Na Europa esta semana os preços dos porcos de engorda desceram em Espanha e França e mantiveram-se estáveis na Alemanha e na Dinamarca. Os matadouros sentem-se na obrigação de aplicar a sazonalidade ao preço da carne fazendo descer os preços e, ao mesmo tempo, os produtores tentam manter os preços porque a oferta continua baixa. Por outro lado, a procura por parte da China aumentou no final de outubro.

No Entre Douro e Minho a oferta e a procura de suínos para abate foram médias. Descida de cotações dos porcos classe E e classe S (-3 cêntimos / kg).

Na Beira Litoral a oferta e a procura de suínos para abate foram médias. A procura de leitão para assar continuou animada, com vista ao aprovisionamento para o Natal. As cotações dos porcos classe E e classe S apresentaram uma redução (-5 cêntimos / kg). Pelo contrário, a cot. mín. dos leitões de <12 kg subiu (+8 cêntimos / kg).

Na Beira Interior a oferta e a procura de suínos para abate foram médias. As cotações dos porcos classe E e classe S desceram (-2 cêntimos / kg).

No Ribatejo e Oeste a oferta e a procura de suínos para abate foram médias. A procura de leitão para assar voltou a aumentar, sendo atualmente superior à oferta. Redução de cotações dos porcos classe E e classe S (-3 cêntimos / kg). Subida da cotação mín. dos leitões de <12 kg (+42 cêntimos / kg) e descida das cot. máx. e +freq. (-5 cêntimos / kg).

No Alentejo a oferta de suínos para abate foi relativamente fraca e a procura foi relativamente animada. Decréscimo das cotações dos porcos classe E e classe S (-2 cêntimos / kg) e completa estabilidade dos leitões de <12 kg e de 19-25 kg.

No Algarve as cotações das porcas de refugio e dos leitões de <12 kg mantiveram-se estáveis.

COTAÇÕES MÉDIAS NACIONAIS - SEMANAIS

PRODUTO	Unidade de Comercialização	Estádio de Comercialização	MÉDIA DA SEMANA	Variação Percentual		
				Semana anterior	Semana homóloga do ano anterior	Semana homóloga do Quinquénio 2017-2021
Porco classe E (57%*)	€/ kg P.C.	Entrada Matadouro	2,24	-1,4	72,0	41,5
Porco classe S	€/ kg P.C.	Entrada Matadouro	2,23	-1,4	71,7	41,0
Leitão até 12 kg	€/ kg P.V.	Saída Produção	3,83	-0,3	27,6	25,6
Leitão 19 a 25 kg	€/ kg P.V.	Saída Produção	2,50	0,0	48,8	34,7

* Carne magra em % de peso da carcaça (ver nota na página 4)

Nota: 1) Em 2019 foi retomada a recolha de cotações no Ribatejo e Oeste, pelo que existe uma quebra de série, não sendo possível a comparação direta com a semana homóloga do quinquénio 2017-2021

2) kg P.C. - kg de Peso carcaça; kg P.V. - kg de Peso vivo

Gráficos de cotações mais frequentes

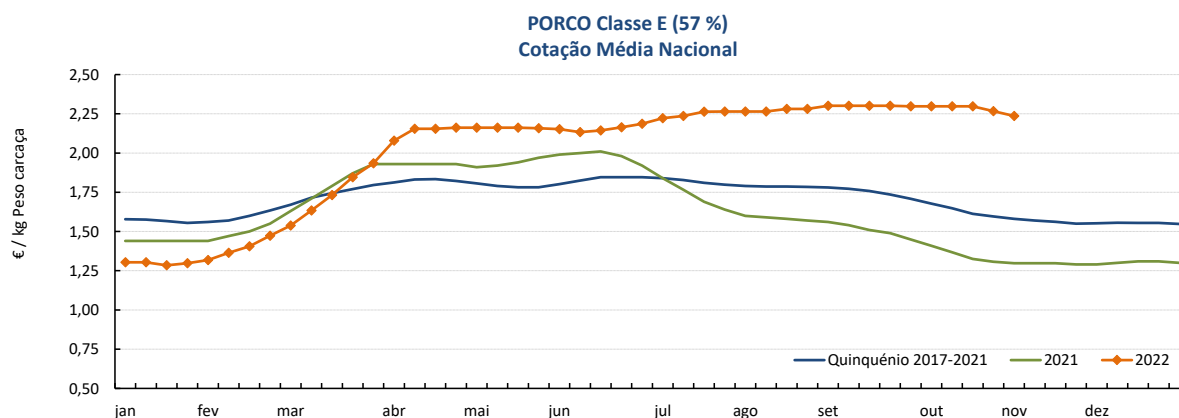

Fonte: SIMA

Suínos

31-10 a 06-11-2022

Gráficos de cotações mais frequentes

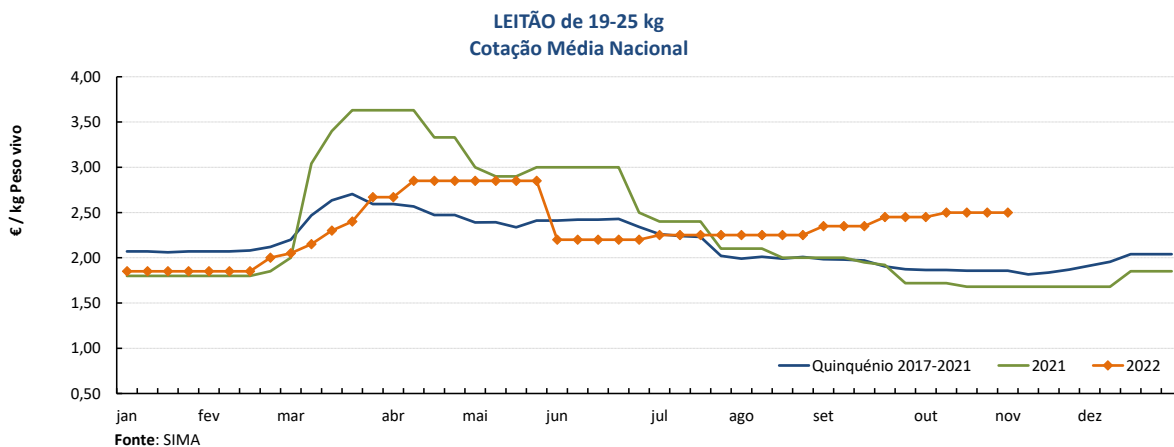
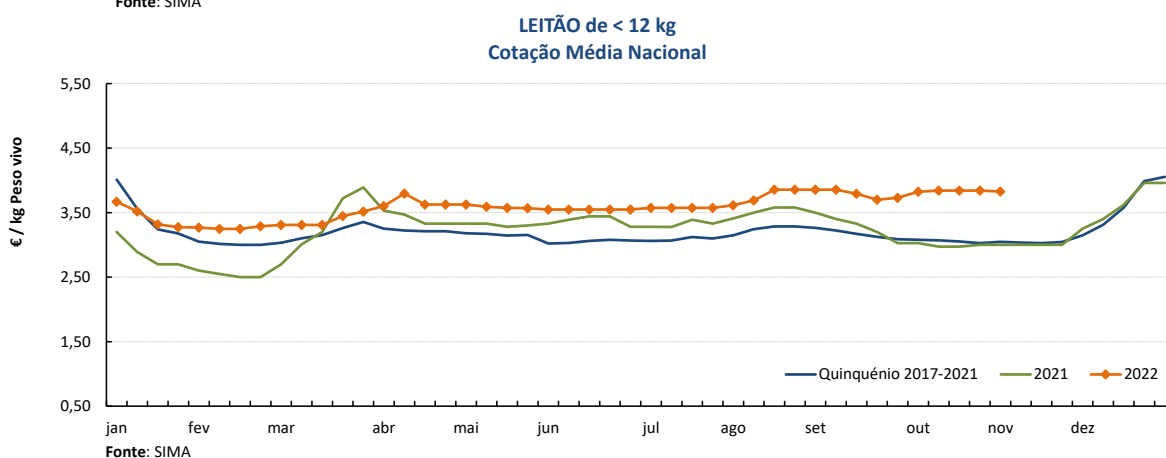
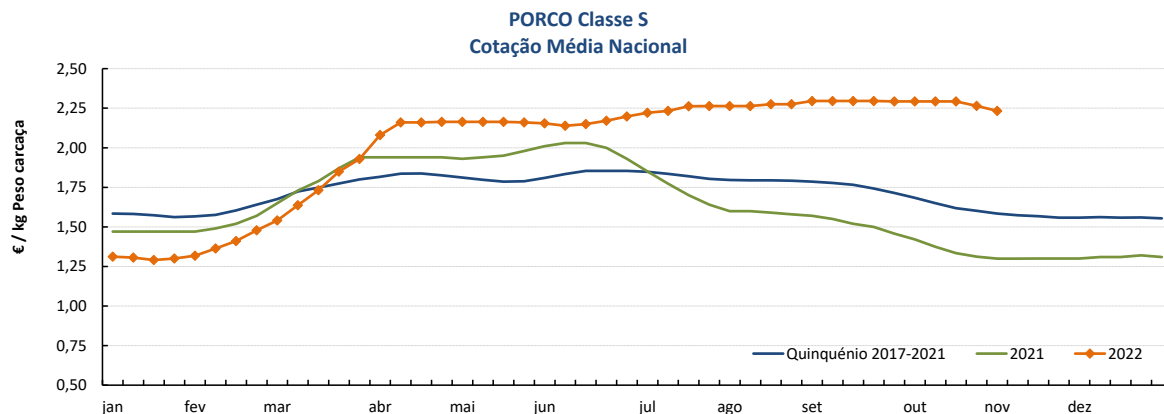

COTAÇÕES MÉDIAS NACIONAIS - MENSAIS

Produto	Unidade de Comercialização	Estádio de Comercialização	outubro 2022	Variação Percentual		
				setembro 2022	outubro 2021	outubro Quinquénio 2017-2021
Porco classe E (57%*)	€/ kg P.C.	Entrada Matadouro	2,29	-0,5	69,3	40,3
Porco classe S	€/ kg P.C.	Entrada Matadouro	2,29	-0,4	68,4	39,6
Leitão até 12 kg	€/ kg P.V.	Saída Produção	3,84	1,3	28,2	25,4
Leitão 19 a 25 kg	€/ kg P.V.	Saída Produção	2,49	4,1	46,3	33,7

Nota: kg P.C. - kg de Peso carcaça; kg P.V. - kg de Peso vivo

Suínos

31-10 a 06-11-2022

Cotações em Bolsas / Mercados UE
1. PORTUGAL - BOLSA DO PORCO (MONTIJO)

PRODUTO	Unidade de Comercialização	Unidade de Comercialização	Preço indicativo (€)				Variação Semana Anterior (€/kg)
			13/10/2022	20/10/2022	27/10/2022	03/11/2022	
Porco classe E - 57% de músculo (à entrada do matadouro)	€/kg	Peso carcaça	2,367	2,337	2,302	2,272	-0,030

Nota: A partir da Sessão 1 de 2017 a Bolsa do Porco passou a apresentar apenas a variação em relação à semana anterior e na Sessão 18 de 2022 voltou a fixar semanalmente um preço indicativo não vinculativo

2. ESPANHA
2.1. LÉRIDA - BOLSA

PRODUTO	Unidade de Comercialização	Cotação (€)		Variação Semana Anterior (€/kg)	Variação Semana Anterior (%)	
		27/10/2022	03/11/2022			
Porco Acabado de Lérida "Normal"	€/kg	Peso vivo	1,678	1,659	-0,019	-1,1
Porco Acabado de Lérida "Normal"	€/kg	Peso carcaça	2,208	2,183	-0,025	
Leitão (20 kg)	€/Unidade		46,00	46,00	0,000	0,0

2.2. BINEFAR - BOLSA

PRODUTO	Unidade de Comercialização	Cotação (€)		Variação Semana Anterior (€/kg)	Variação Semana Anterior (%)	
		13/10/2022	26/10/2022			
Porco "Normal"	€/kg	Peso vivo	1,710	1,695	-0,015	-0,9
Porco "Normal"	€/kg	Peso carcaça	2,250	2,230	-0,020	
Leitão de 16-18 kg	€/Unidade		64,00	64,00	0,000	0,0

3. FRANÇA - BRETANHA

PRODUTO	Unidade de Comercialização	Cotação (€)		Variação Semana Anterior (€/kg)	Variação Semana Anterior (%)	
		27/10/2022	03/11/2022			
Porco 56 TMP * (80-102 kg)	€/kg	Peso carcaça	1,914	1,859	-0,055	-2,9
Porco de reforma	€/kg	Peso carcaça	1,27	1,24	-0,026	-2,0

* Taxa de músculo das peças

4. DINAMARCA

PRODUTO	Unidade de Comercialização	Cotação em DKK		Cotação em €		Variação Semana Anterior (%)	
		sem 44/2022	sem 45/2022	sem 44/2022	sem 45/2022		
Porco 61 % carne - 72,0-96,9 kg	kg	Peso carcaça	12,40	12,40	1,67	1,67	0,0

5. PAÍSES BAIXOS - BOLSA

PRODUTO	Unidade de Comercialização	Cotação (€)		Variação Semana Anterior (€/kg)	Variação Semana Anterior (%)	
		sem 43/2022	sem 44/2022			
Porco 56 % carne	€/kg	Peso carcaça	1,79	1,79	0,000	0,0
Leitão	€/Unidade		42,00	42,00	-	0,0

6. ALEMANHA

PRODUTO	Unidade de Comercialização	Cotação (€)		Variação Semana Anterior (€/kg)	Variação Semana Anterior (%)	
		26/10/2022	02/12/2022			
Porco 56 % carne	€/kg	Peso carcaça	1,90	1,90	0,000	0,0

Suínos

31-10 a 06-11-2022

PREÇOS MÉDIOS DE MERCADO NA UNIÃO EUROPEIA

PORCO CLASSE E (€ / 100 kg Peso carcaça)

PAÍSES	SEMANA DE	SEMANA DE	VAR %
	24/10 a 30/10/2022	17/10 a 23/10/2022	Seman Anterior
Bélgica	181,11	183,81	-1,5
Bulgária	249,47	248,21	0,5
República Checa	195,68	202,97	-3,6
Dinamarca	183,21	183,64	-0,2
Alemanha	198,79	203,15	-2,1
Estónia	190,72	192,96	-1,2
Grécia	0,00	0,00	
Espanha	208,22	209,22	-0,5
França	208,00	214,00	-2,8
Croácia	197,02	204,89	-3,8
Irlanda	0,00	202,71	
Chipre	236,30	237,16	-0,4
Letónia	191,84	205,44	-6,6
Lituânia	182,13	191,40	-4,8
Luxemburgo	193,29	200,65	-3,7
Hungria	197,22	209,37	-5,8
Malta	0,00	0,00	
Países Baixos	171,84	177,39	-3,1
Áustria	208,10	212,83	-2,2
Polónia	192,43	196,67	-2,2
Portugal	226,73	229,73	-1,3
Romenia	216,49	219,89	-1,5
Eslovénia	206,42	213,80	-3,5
Eslováquia	202,20	208,96	-3,2
Finlândia	222,88	222,70	0,1
Suécia	229,30	230,28	-0,4
U.E.	198,39	202,36	-2,0

Nota:

As carcaças dos suínos são divididas em classes de acordo com o teor estimado de carne magra em percentagem de peso da carcaça e classificadas em conformidade (Grelha de Classificação SEUROP):

Classe S (Superior) - 60% ou mais

Classe E (Excelente) - 55% ou mais, mas menos de 60%

Preços de Mercado do Porco classe E na UE

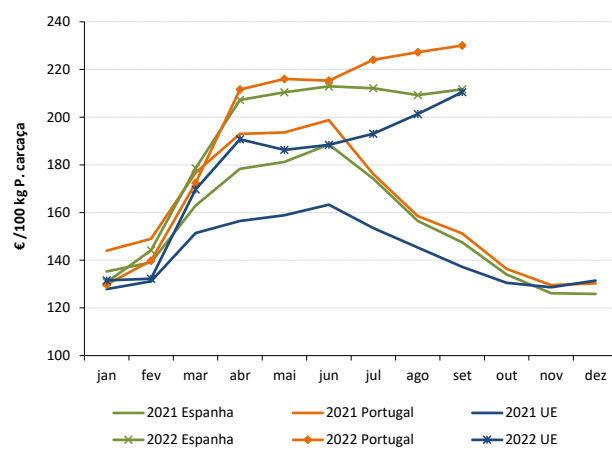

PORCO CLASSE S (€ / 100 kg Peso carcaça)

Bélgica	192,90	197,38	-2,3
República Checa	200,09	207,86	-3,7
Dinamarca	189,53	189,69	-0,1
Alemanha	202,37	206,54	-2,0
Estónia	194,94	197,36	-1,2
Grécia	0,00	0,00	
Espanha	216,52	218,00	-0,7
França	216,00	221,00	-2,3
Croácia	205,91	207,02	-0,5
Irlanda	0,00	203,42	
Letónia	188,52	198,67	-5,1
Lituânia	178,21	185,42	-3,9
Luxemburgo	200,32	207,11	-3,3
Hungria	199,96	212,16	-5,8
Malta	0,00	0,00	
Países Baixos	172,98	178,53	-3,1
Áustria	218,27	223,44	-2,3
Polónia	194,17	198,28	-2,1
Portugal	226,42	229,26	-1,2
Romenia	217,48	220,53	-1,4
Eslovénia	223,92	232,13	-3,5
Eslováquia	202,41	207,21	-2,3
Finlândia	229,93	228,91	0,4
Suécia	233,75	233,82	0,0
U.E.	205,17	208,47	-1,6

Preços de Mercado do Porco classe S na UE

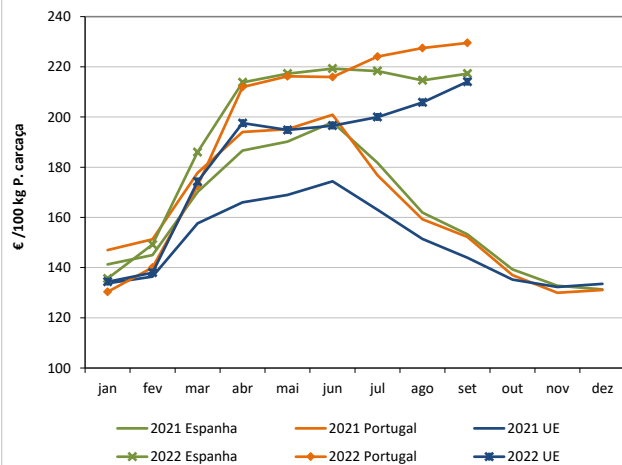

LEITÕES de cerca de 25 kg (€ / Unidade)

Bélgica	45,00	45,25	-0,6
República Checa	0,00	0,00	
Dinamarca	62,91	62,78	0,2
Alemanha	51,90	56,30	-7,8
Estónia	45,49	0,00	
Espanha	53,44	53,66	-0,4
França	49,00	49,00	0,0
Croácia	55,20	55,21	0,0
Itália	84,25	83,90	0,4
Letónia	48,82	40,47	
Hungria	0,00	46,51	
Países Baixos	33,75	36,00	-6,3
Polónia	50,00	50,00	0,0
Portugal	0,00	0,00	
Eslováquia	48,60	48,53	0,1
Finlândia	0,00	0,00	
Suécia	85,92	85,48	0,5
U.E.	53,72	54,84	-2,0

Preços de Mercado dos Leitões de 25 kg na UE

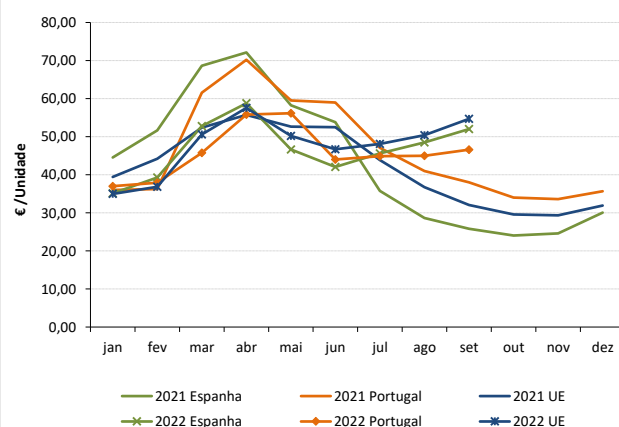

Suíños

31-10 a 06-11-2022

ÍNDICE DE PREÇOS DE PRODUTOS AGRÍCOLAS NO PRODUTOR (Base 2015)

(Continente)

	setembro 2022	agosto 2022	setembro 2021	Var. % Mês anterior	Var. % Mês ano anterior
Suíños	154,27	152,54	101,62	1,1	51,8

FONTE: INE

ABATES APROVADOS PARA CONSUMO - janeiro a agosto

(Portugal)

	Cabeças		tonelada		Variação período homólogo do ano anterior (%)	
	2022	2021	2022	2021	Cabeças	tonelada
Leitões	916 875	782 126	6 407,3	5 468,1	17,2	17,2
Porcos de Engorda	2 660 968	2 709 397	221 212,5	229 057,3	-1,8	-3,4
Reprodutores	27 547	20 995	4 193,2	3 289,8	31,2	27,5
TOTAL	3 605 390	3 512 518	231 812,9	237 815,3	2,6	-2,5

FONTE: INE (dados provisórios)

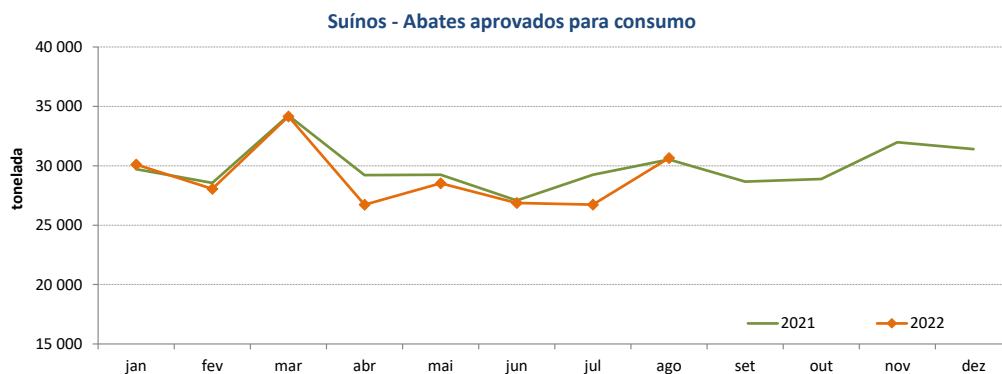

Suínos

31-10 a 06-11-2022

COMÉRCIO INTERNACIONAL - janeiro a agosto

PRODUTO	ENTRADAS		SAÍDAS		Var. %	Var. %
	2022	2021	2022	2021	ENTRADAS 22/21	SAÍDAS 22/21
Cabeças						
Outros Suínos Vivos	650 030	613 307	311 816	353 989	6,0	-11,9
Suínos Rep. Raça Pura	44	346	2 061	1 738	-87,3	18,6
TOTAL	650 074	613 653	313 877	355 727	5,9	-11,8
tonelada						
Carne Congelada	17 887	14 612	13 421	22 662	22,4	-40,8
Carne Fresca/Refrigerada	49 971	45 982	8 509	10 009	8,7	-15,0
Outros Suínos Vivos	58 325	54 459	23 658	22 616	7,1	4,6
Suínos Rep. Raça Pura	6	41	300	252	-84,8	18,7
Miudezas	908	850	6 679	6 241	6,9	7,0
TOTAL	127 097	115 944	52 566	61 782	9,6	-14,9
1 000 €						
Carne Congelada	52 703	39 898	28 930	49 261	32,1	-41,3
Carne Fresca/Refrigerada	165 571	144 274	22 236	25 089	14,8	-11,4
Outros Suínos Vivos	89 826	76 300	42 502	41 794	17,7	1,7
Suínos Rep. Raça Pura	102	198	325	313	-48,8	3,8
Miudezas	2 229	1 756	7 150	4 487	26,9	59,4
TOTAL	310 430	262 426	101 143	120 944	18,3	-16,4

Nota: estão incluídos os animais vivos e a carne das espécies suínas domésticas e não domésticas (por exemplo os javalis)

FONTE: INE (2022 - dados preliminares)

O conhecimento do mercado é a chave do sucesso!

O disponibiliza informação essencial para os empresários agrícolas e outros agentes tomarem as melhores decisões

Para consulta de preços de produtos agrícolas consultar o site: regsima.gpp.pt/regsima/consulta/

Coordenação Central

Gabinete de Planeamento, Políticas e Administração Geral
Direção de Serviços de Estatística
Divisão de Estatística

tel: 213 234 600

SISTEMA DE INFORMAÇÃO DE MERCADOS AGRÍCOLAS

e-mail: sima@gpp.pt
Praça do Comércio, 1149-010 Lisboa

As Newsletters do SIMA podem também ser consultadas no facebook em: <https://www.facebook.com/SIMA.Portugal>