

Newsletter - Leite e Produtos Lácteos

NOVEMBRO de 2022

Informação Mensal - NOVEMBRO

PREÇOS DO LEITE À PRODUÇÃO - Preços Médios Mensais

€ / 100 kg

PRODUTO (Leite de vaca cru com teores reais de matérias gordas e proteínas)		setembro 2022	VARIACÃO PERCENTUAL		
			agosto 2022	setembro 2021	setembro Quinquénio 2017-2021
Leite adquirido a Produtores Individuais	Continente	45,90	8,0	47,3	47,4
	Açores ⁽¹⁾	39,94	7,9	43,4	39,4
	Portugal	43,72	8,0	45,4	44,2
Leite adquirido a Postos coletivos de receção e Salas coletivas de ordenha	Continente	42,23	8,9	46,2	54,8
Leite adquirido a Produtores Individuais - Produtores entregam o leite em postos de receção da fábrica; transporte a cargo do produtor	Açores	38,49	8,4	45,9	43,2
Leite biológico	Portugal	58,33	4,1	45,5	

Fonte: GPP/SIMA

NOTA: O preço do Leite cru pago aos produtores, com teores reais de Matérias Gordas e de Proteínas é comunicado mensalmente à Comissão Europeia - Regulamento (UE) nº 2017/1185, Artigo 12(a) - Anexo II - 4.(a); A recolha do preço do leite biológico iniciou-se em maio de 2021.

⁽¹⁾ Produtores possuem tanque de refrigeração na exploração; transporte a cargo da fábrica

TEORES DE GORDURA E PROTEÍNA DO LEITE - Médias Mensais

PRODUTO (Leite de vaca cru com teores reais de matérias gordas e proteínas)		Teor Médio de Matéria Gorda %		Teor Médio de Proteína %	
		setembro 2022	agosto 2022	setembro 2022	agosto 2022
Leite adquirido a Produtores Individuais	Continente	3,81	3,75	3,27	3,24
	Açores ⁽¹⁾	3,80	3,76	3,15	3,07
	Portugal	3,81	3,75	3,22	3,18
Leite adquirido a Postos coletivos de receção e Salas coletivas de ordenha	Continente	3,67	3,69	3,04	3,04
Leite adquirido a Produtores Individuais - Produtores entregam o leite em postos de receção da fábrica; transporte a cargo do produtor	Açores	3,83	3,75	3,15	3,06
Leite biológico	Portugal	3,77	3,75	3,20	3,11

Leite adquirido a Produtores individuais - Preço Médio Mensal
CONTINENTE

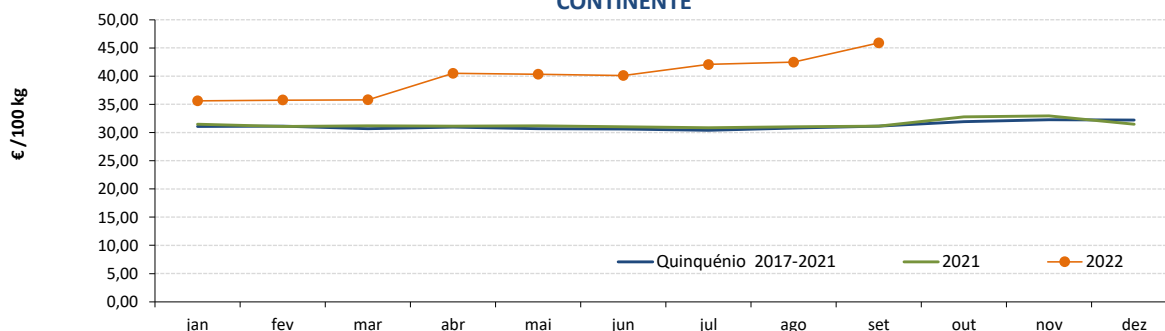

Fonte: GPP/SIMA

Leite e Produtos Lácteos

NOVEMBRO de 2022

Leite adquirido a Produtores individuais - Produtores possuem tanque de refrigeração na exploração; transporte a cargo da fábrica - Preço Médio Mensal - AÇORES

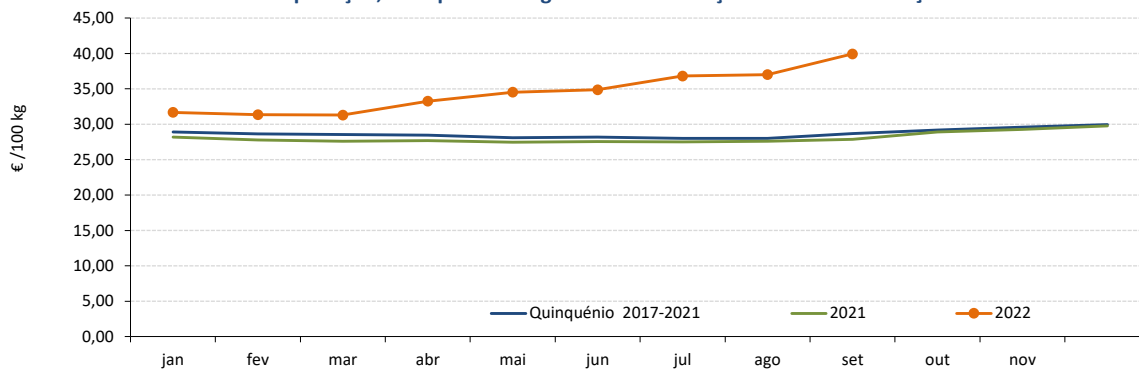

Fonte: GPP/SIMA

Leite adquirido a Produtores individuais Preço Médio Mensal - PORTUGAL

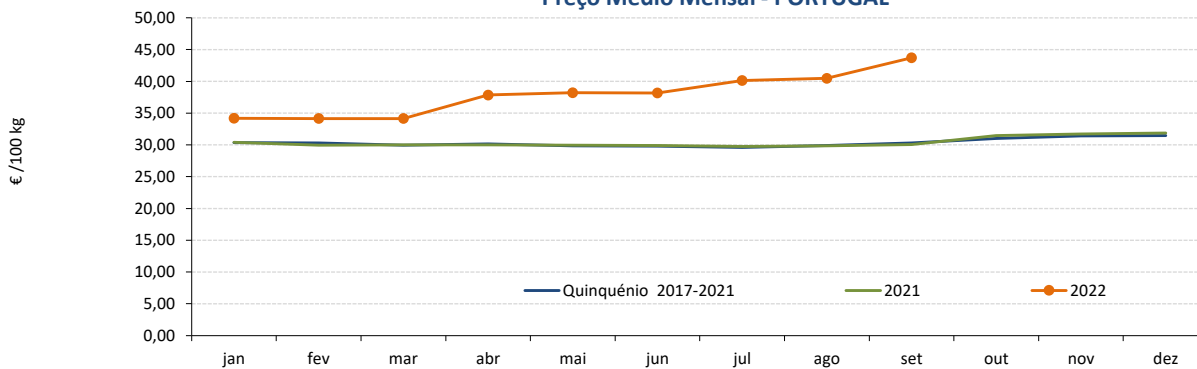

Fonte: GPP/SIMA

Leite adquirido a Postos de receção e Salas Coletivas de ordenha - Preço Médio Mensal - CONTINENTE

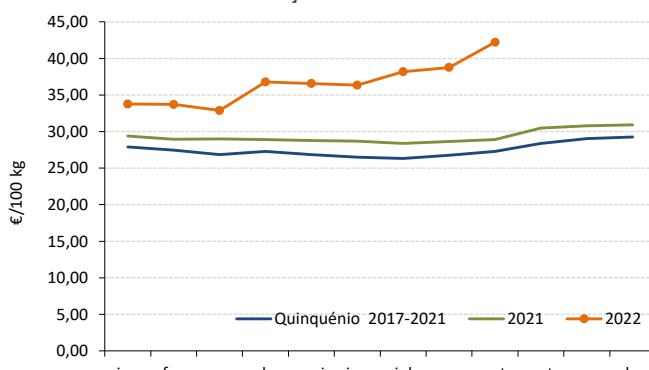

Fonte: GPP/SIMA

Leite adquirido a Produtores individuais - Produtores entregam o leite em postos de receção da fábrica; transporte a cargo do produtor - Preço Médio Mensal AÇORES

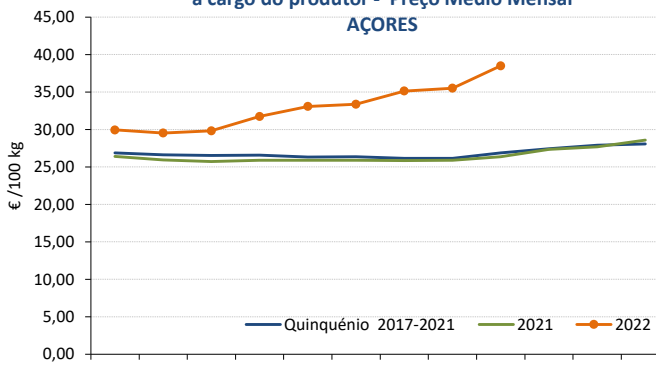

Fonte: GPP/SIMA

Leite biológico - Preço Médio Mensal PORTUGAL

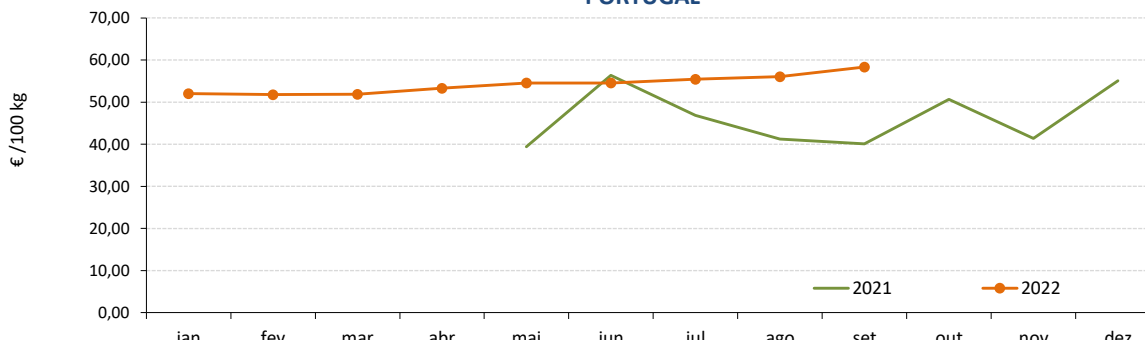

Fonte: GPP/SIMA

Leite e Produtos Lácteos

NOVEMBRO de 2022

PREÇOS À SAÍDA DA FÁBRICA - Preços Médios Mensais

€ / 100 kg

PRODUTO	outubro 2022	VARIÇÃO PERCENTUAL		
		setembro 2022	outubro 2021	outubro Quinquénio 2017-2021
Manteiga	712,90	-0,8	73,2	95,1
Leite em pó desnatado	313,19	-21,4	23,0	56,0
Leite em pó inteiro	538,37	16,5	75,6	76,7
Soro de Leite em pó	100,33	-6,7	22,0	46,5
Queijo Flamengo (Bola/Barra)	652,61	10,2	43,2	43,8

Fonte: GPP/SIMA

Nota: Os preços da manteiga, do leite em pó inteiro e do soro de leite em pó são comunicados semanalmente à Comissão Europeia - Regulamento (UE) nº 2017/1185, Artigo 11 - Anexo I - 7

n.d. - não disponível

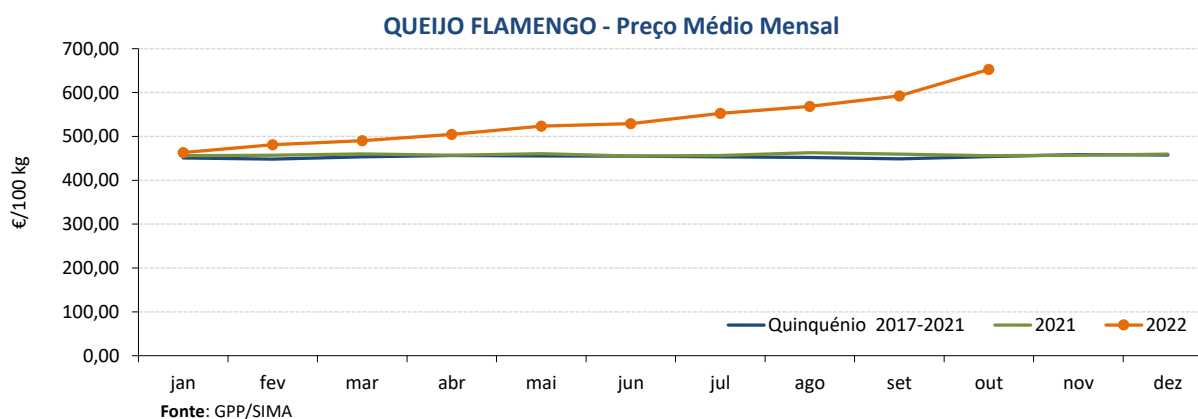
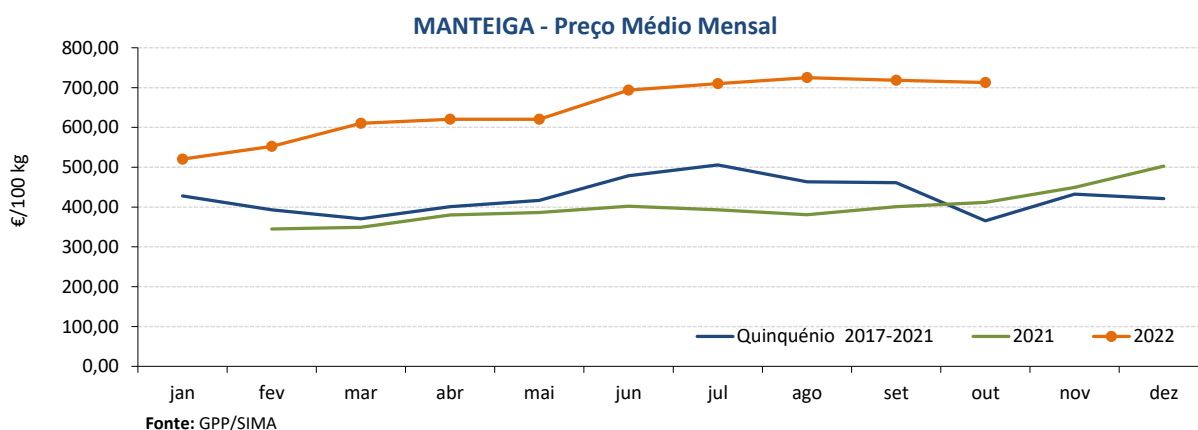

Leite e Produtos Lácteos

NOVEMBRO de 2022

LEITE EM PÓ DESNATADO - Preço Médio Mensal

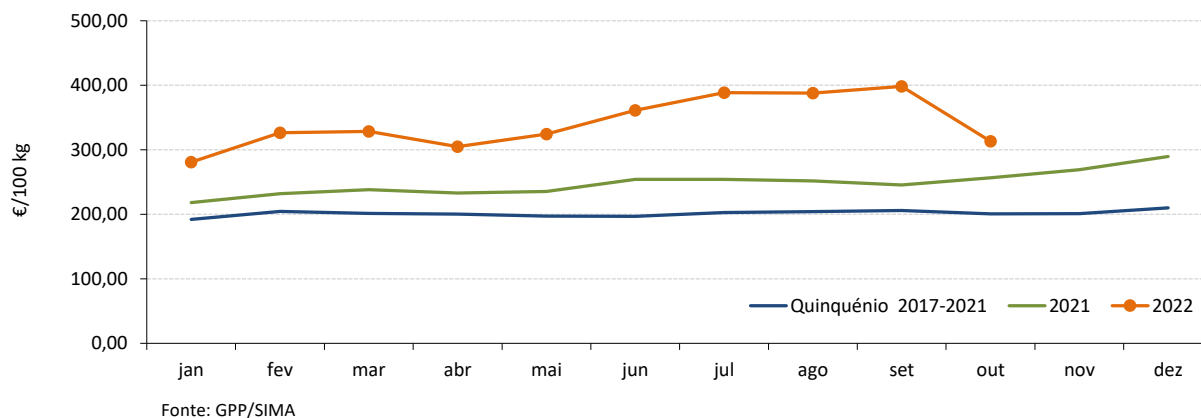

LEITE EM PÓ INTEIRO - Preço Médio Mensal

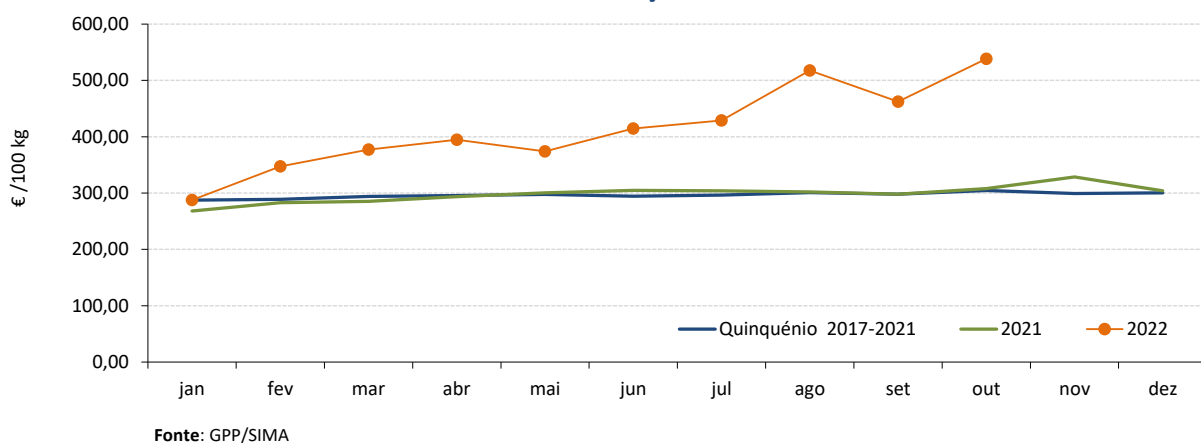

SORO DE LEITE EM PÓ - Preço Médio Mensal

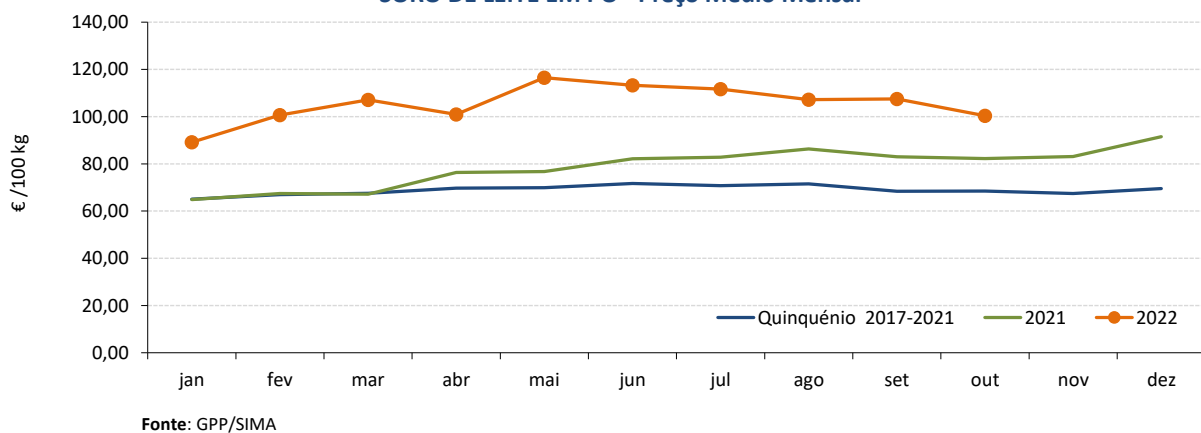

Leite e Produtos Lácteos

NOVEMBRO de 2022

LEITE CRU DE VACA - PREÇOS MÉDIOS À PRODUÇÃO NA UNIÃO EUROPEIA

€/ 100 kg

Estado Membro	agosto 2022	julho 2022	agosto 2021	VAR % MÊS ANTERIOR	VAR % MÊS HOMÓLOGO ANO ANTERIOR
Bélgica / BE	56,22	55,50	35,73	1,3	57,3
Bulgária / BG	43,32	42,12	32,65	2,8	32,7
República Checa / CZ	47,10	45,99	34,10	2,4	38,1
Dinamarca / DK	58,88	57,78	36,44	1,9	61,6
Alemanha / DE	56,19	54,40	36,55	3,3	53,7
Estónia / EE	48,02	46,74	31,00	2,7	54,9
Irlanda / IE	59,73	57,78	39,23	3,4	52,3
Grécia / GR	56,09	54,43	38,92	3,0	44,1
Espanha / ES	46,21	44,95	32,82	2,8	40,8
França / FR	44,85	44,12	38,12	1,7	17,7
Croácia / HR	43,22	41,18	32,73	5,0	32,1
Itália / IT	50,98	48,19	37,25	5,8	36,9
Chipre / CY	62,09	57,26	57,48	8,4	8,0
Letónia / LV	49,77	49,61	30,92	0,3	61,0
Lituânia / LT	51,23	51,24	30,97	0,0	65,4
Luxemburgo / LU	c	c	c		
Hungria / HU	45,22	42,42	31,11	6,6	45,4
Malta / MT	61,90	61,68	57,45	0,4	7,7
Países Baixos / NL	60,00	60,00	37,75	0,0	58,9
Áustria / AT	52,37	51,11	39,16	2,5	33,7
Polónia / PL	50,88	49,50	33,39	2,8	52,4
Portugal / PT	40,49	40,14	29,87	0,9	35,6
Roménia / RO	46,07	49,10	31,34	-6,2	47,0
Eslovénia / SI	47,86	45,72	32,18	4,7	48,7
Eslováquia / SK	45,28	43,60	31,81	3,9	42,3
Finlândia / FI	50,12	49,26	37,83	1,7	32,5
Suécia / SE	53,85	52,24	38,75	3,1	39,0
UE 27	52,37	51,08	36,41	2,5	43,8

Fonte: Comissão Europeia - Regulamento (UE) nº 2017/1185, Artigo 12(a) - Anexo II - 4.(a)

c - dado confidencial

Nota: Os preços de junho da BE, SE e UE foram retificados

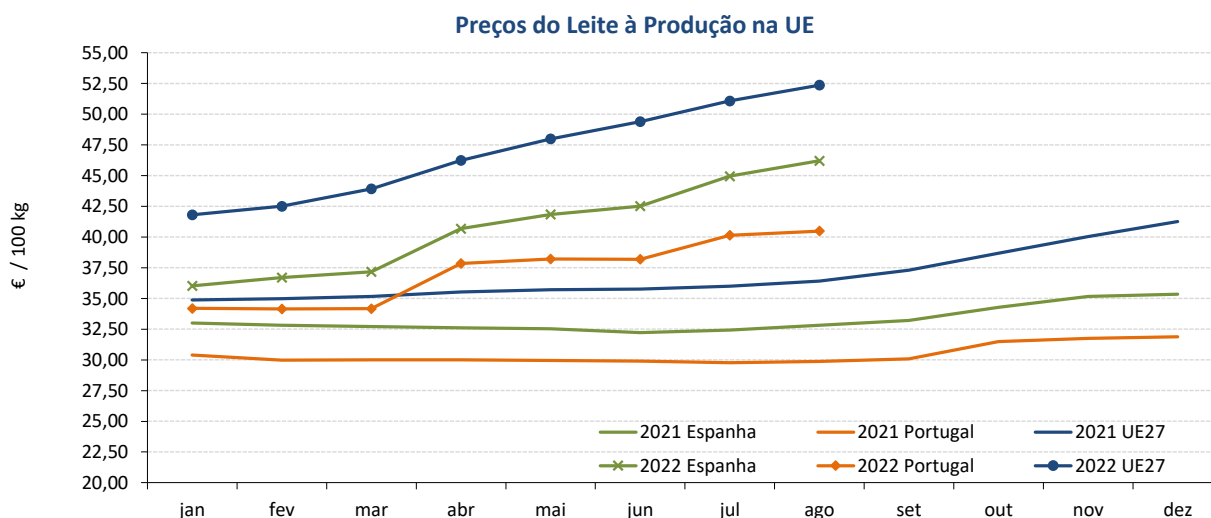

Fonte: Comissão Europeia

Leite e Produtos Lácteos

NOVEMBRO de 2022

LEITE CRU DE VACA BIOLÓGICO - PREÇOS MÉDIOS À PRODUÇÃO NA UNIÃO EUROPEIA

€ / 100 kg

Estado Membro	agosto 2022	julho 2022	agosto 2021	Var % Mês anterior	Var % Mês homólogo ano anterior
Bélgica / BE	55,27	54,07	46,00	2,2	17,5
Bulgária / BG	53,27	52,73	44,34	1,0	18,9
Rep. Checa / CZ	49,94	49,58	39,32	0,7	26,1
Dinamarca / DK	65,33	64,36	45,58	1,5	41,2
Alemanha / DE	58,22	56,82	49,05	2,5	15,8
Estónia / EE	48,51	47,27	31,89	2,6	48,2
Irlanda / IE					
Grécia / GR		59,68	52,87		12,9
Espanha / ES	51,36	50,78	45,73	1,1	11,0
França / FR	49,51	46,16	47,26	7,3	-2,3
Croácia / HR					
Itália / IT	60,90	56,82	53,49	7,2	6,2
Chipre / CY	100,49	101,52	112,30	-1,0	-9,6
Letónia / LV	47,90	47,30	29,84	1,3	58,5
Lituânia / LT	56,15	55,82	35,35	0,6	57,9
Luxemburgo / LU					
Hungria / HU					
Malta / MT					
Países Baixos / NL	64,38	62,88	50,25	2,4	25,1
Áustria / AT	59,40	58,66	47,10	1,3	24,5
Polónia / PL	57,49	57,48	43,94	0,0	30,8
Portugal / PT	56,03	55,42	41,20	1,1	34,5
Roménia / RO					
Eslovénia / SI	55,97	53,62	41,46	4,4	29,3
Eslováquia / SK	46,31	45,24	37,57	2,4	20,4
Finlândia / FI					
Suécia / SE	58,14	56,40	43,15	3,1	30,7

Fonte: Comissão Europeia - Regulamento (UE) nº 2017/1185, Artigo 12(a) - Anexo II - 4.(a)

Preços do Leite biológico na produção

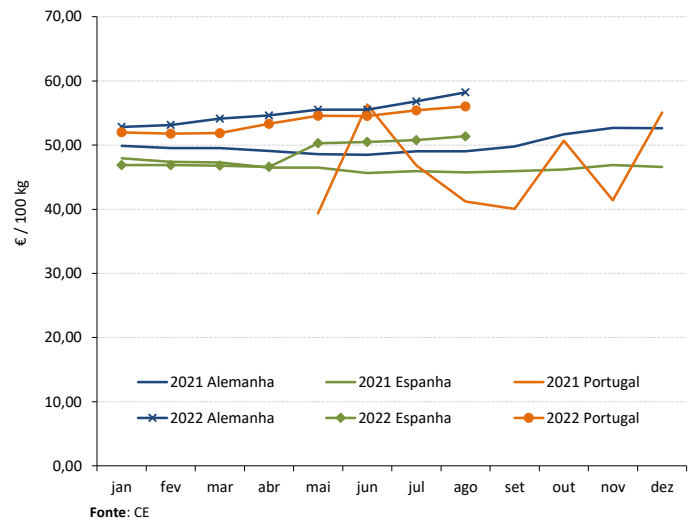

Fonte: CE

RECOLHA TOTAL de LEITE de VACA CRU

(milhares de toneladas)

Estado Membro	agosto 2022	julho 2022	agosto 2021	Var % Mês anterior	Var % Mês hom. ano ant.
Bélgica / BE	375,0	386,7	363,0	-3,0	3,3
Bulgária / BG	55,6	57,7	57,4	-3,6	-3,1
Rep. Checa / CZ	271,8	275,7	268,0	-1,4	1,4
Dinamarca / DK	483,1	491,1	488,2	-1,6	-1,1
Alemanha / DE	2 681,0	2 748,0	2 684,4	-2,4	-0,1
Estónia / EE	68,0	68,3	69,0	-0,4	-1,4
Irlanda / IE	953,1	1 053,2	944,7	-9,5	0,9
Grécia / GR	52,3	53,0	53,5	-1,4	-2,3
Espanha / ES	593,7	597,2	626,5	-0,6	-5,2
França / FR	1 876,2	1 971,0	1 923,8	-4,8	-2,5
Croácia / HR	33,8	34,1	35,6	-0,9	-5,3
Itália / IT	1 027,5	1 062,1	1 056,5	-3,3	-2,7
Chipre / CY	23,2	23,2	23,2	-0,3	-0,3
Letónia / LV	76,0	75,0	76,5	1,3	-0,7
Lituânia / LT	133,8	131,2	131,1	1,9	2,0
Luxemburgo / LU					
Hungria / HU	138,5	140,1	142,3	-1,1	-2,7
Malta / MT	3,0	3,2	2,9	-5,0	3,1
Países Baixos / NL	1 147,7	1 164,1	1 123,4	-1,4	2,2
Áustria / AT	256,4	265,8	248,8	-3,5	3,1
Polónia / PL	1 079,2	1 104,0	1 059,3	-2,2	1,9
Portugal / PT	150,1	157,9	158,0	-4,9	-5,0
Roménia / RO	97,8	99,3	95,7	-1,5	2,3
Eslovénia / SI	47,6	48,8	49,0	-2,4	-3,0
Eslováquia / SK	68,8	70,6	68,5	-2,5	0,4
Finlândia / FI	184,4	187,9	190,2	-1,8	-3,0
Suécia / SE	227,5	232,6	230,3	-2,2	-1,2
UE 27	12 104,8	12 501,6	12 169,9	-3,2	-0,5

RECOLHA DE LEITE BIOLÓGICO

(milhares de toneladas)

agosto 2022	julho 2022	agosto 2021	Var % Mês anterior	Var % Mês hom. ano ant.	% Leite Biológico no total Recolha
8,91	10,25	9,07	-13,1	-1,7	2,4%
0,22	0,24	0,27	-8,1	-18,2	0,4%
2,74	2,87	2,87	-4,6	-4,5	1,0%
60,00	60,00	62,00	0,0	-3,2	12,4%
121,59	125,36	118,49	-3,0	2,6	4,5%
0,17	0,19	0,36	-9,1	-52,3	0,3%
0,00	0,00	0,00			
1,23	1,23	1,26	-0,4	-2,6	2,4%
3,82	4,15	4,20	-8,0	-9,1	0,6%
97,54	107,31	102,40	-9,1	-4,8	5,2%
0,00	0,00	0,00			0,0%
0,00	0,00	20,31		-100,0	0,0%
0,26	0,29	0,21	-9,3	25,3	1,1%
5,32	5,15	5,60	3,4	-4,9	7,0%
4,86	4,06	4,28	19,6	13,5	3,6%
0,58	0,58	0,00	0,0		0,4%
0,00	0,00	0,00			
19,86	20,46	0,00			
45,87	47,75	46,64	-3,9	-1,6	17,9%
3,28	3,67	3,93	-10,6	-16,4	0,3%
0,52	0,40	0,35	29,7	46,2	0,3%
4,07	3,41	4,24	19,3	-3,9	4,2%
0,52	0,55	0,54	-6,4	-3,4	1,1%
1,03	1,10	1,21	-6,1	-14,9	1,5%
6,84	7,04	6,97	-2,8	-1,9	3,7%
36,59	38,19	39,01	-4,2	-6,2	16,1%

Leite e Produtos Lácteos

NOVEMBRO de 2022

PREÇOS À SAÍDA DA FÁBRICA NA UE - Preços Médios Mensais

€/ 100 kg

PRODUTO	setembro 2022	VARIACÃO PERCENTUAL		
		agosto 2021	setembro 2021	setembro Quinquénio 2017-2021
Manteiga	722,02	1,0	75,3	55,7
Leite em pó desnatado	374,50	1,0	42,3	83,3
Leite em pó inteiro	488,46	0,1	49,7	65,3
Queijo Edam	527,39	1,5	57,6	62,9
Soro de leite em pó	109,47	-0,3	12,3	36,7

Fonte: Comissão Europeia - Regulamento (UE) nº 2017/1185, Artigo 11 - Anexo I -7

Nota: A partir de 1 de fevereiro de 2020, a média da UE refere-se à UE27 (sem o Reino Unido). Para fins de comparação, as médias da UE (sem o Reino Unido) também foram recalculadas para os últimos 5 anos (2016 a 2020). Os coeficientes de ponderação e a lista dos Estados-Membros incluídos no cálculo das médias da UE também foram atualizados.

MANTEIGA - Preço Médio Mensal UE / Portugal

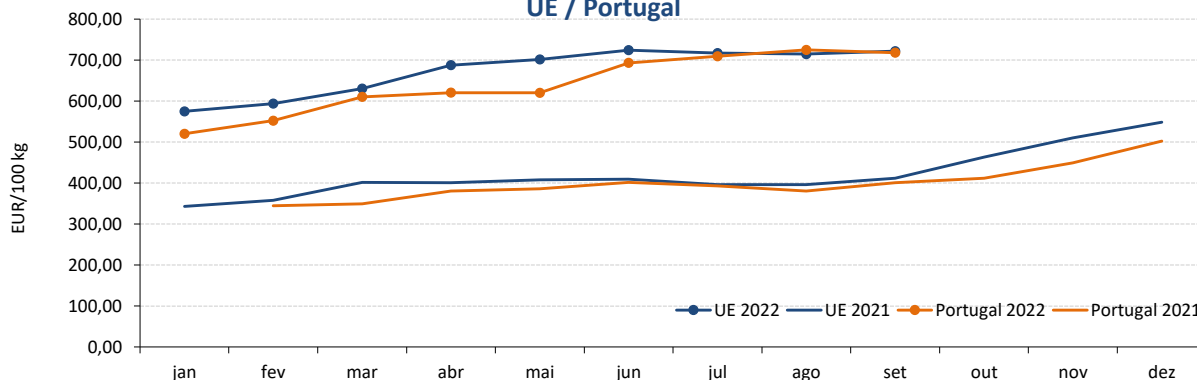

Fonte: CE e GPP/SIMA

LEITE EM PÓ DESNATADO - Preço Médio Mensal UE / Portugal

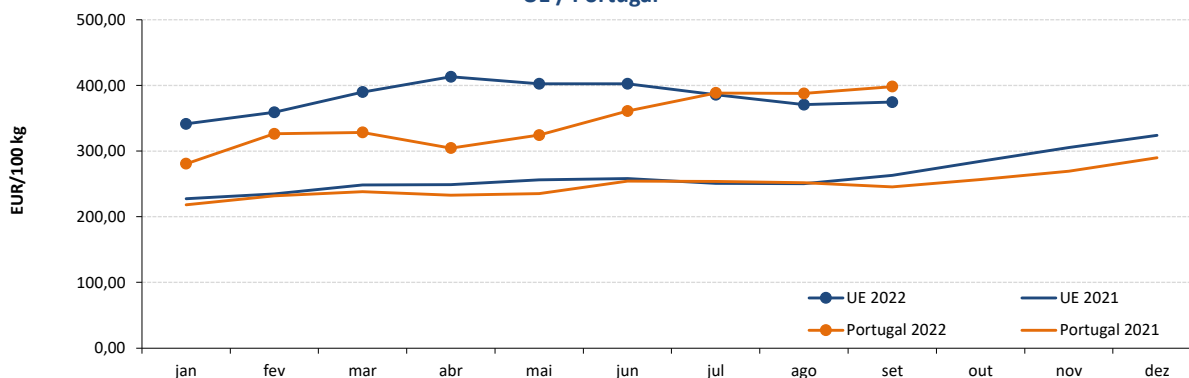

Fonte: CE e GPP/SIMA

Leite e Produtos Lácteos

NOVEMBRO de 2022

LEITE EM PÓ INTEIRO - Preço Médio Mensal UE / Portugal

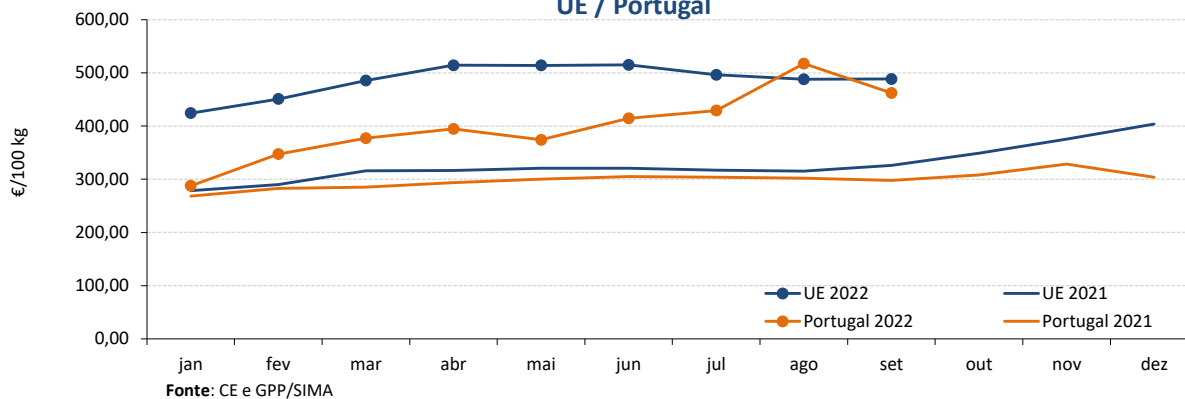

QUEIJO EDAM (UE) / FLAMENGO (PT) - Preço Médio Mensal UE / Portugal

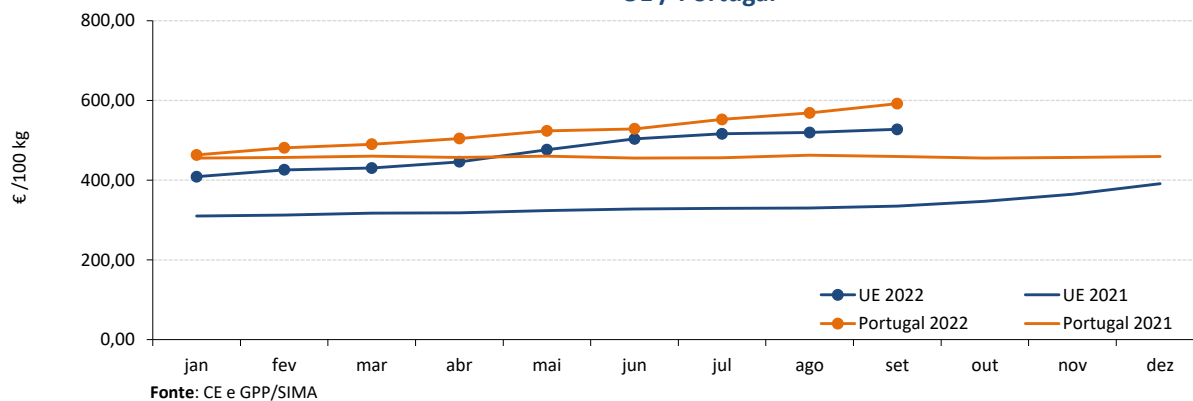

SORO DE LEITE EM PÓ - Preço Médio Mensal UE / Portugal

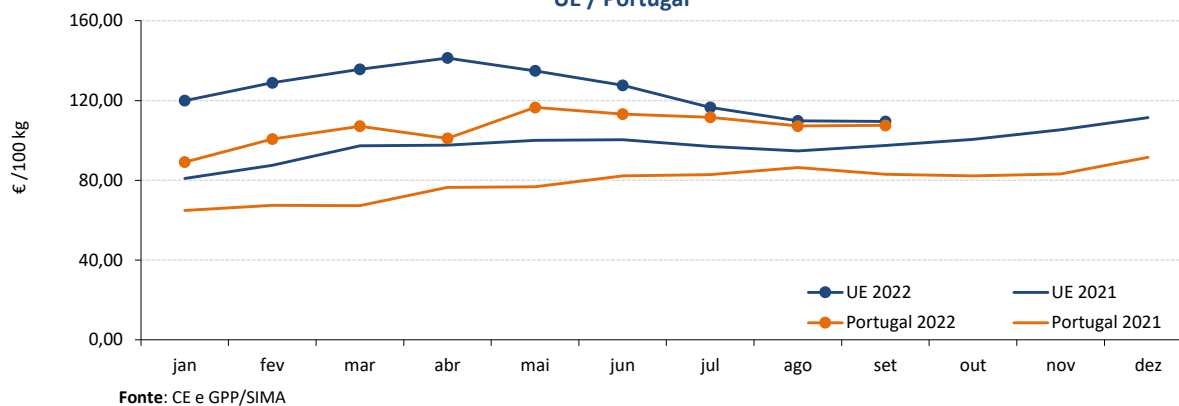

Leite e Produtos Lácteos

NOVEMBRO de 2022

ÍNDICE DE PREÇOS DE PRODUTOS AGRÍCOLAS NO PRODUTOR (Base 2015)

(Continente)

PRODUTO	agosto 2022	julho 2022	agosto 2021	Var. % mês anterior	Var. % mês homólogo ano anterior
Leite em natureza	143,66	142,24	104,84	1,0	37,0

Fonte: INE

RECOLHA E TRANSFORMAÇÃO DO LEITE DE VACA - janeiro a agosto

(Portugal)

Unidade: tonelada

PRODUTO	2022	2021	Var. % 2022/2021
Recolha de Leite de vaca	1 281 165	1 315 093	-2,6
Produtos Lácteos	615 453	659 942	-6,7
Leite para consumo	430 483	476 624	-9,7
Nata para consumo	16 649	16 548	0,6
Leite em pó gordo e meio gordo	6 044	7 038	-14,1
Leite em pó magro	14 004	17 445	-19,7
Manteiga	19 225	21 352	-10,0
Queijo	44 473	42 286	5,2
Leites acidificados	84 574	78 649	7,5

Fonte: INE - dados provisórios

COMÉRCIO INTERNACIONAL - janeiro a agosto

Unidade: tonelada

PRODUTO	ENTRADAS		SAÍDAS		Var. % 2022/2021	Var. % 2022/2021
	2022	2021	2022	2021	Entradas	Saídas
Leite/Natas em natureza	41 498	42 247	96 357	78 196	-1,8	23,2
Leite/Natas concentrados	14 080	12 237	17 603	23 314	15,1	-24,5
logurte e Quefir	20 633	89 517	11 986	23 836	-77,0	-49,7
Manteiga	5 704	5 134	5 953	9 163	11,1	-35,0
Queijo e Requeijão	48 261	42 782	7 579	6 275	12,8	20,8
Soro de leite	8 775	7 847	15 134	16 501	11,8	-8,3
TOTAL	138 951	199 764	154 612	157 285	-30,4	-1,7

Unidade: milhares de EUR

PRODUTO	ENTRADAS		SAÍDAS		Var. % 2022/2021	Var. % 2022/2021
	2022	2021	2022	2021	Entradas	Saídas
Leite/Natas em natureza	37 444	29 862	51 033	37 164	25,4	37,3
Leite/Natas concentrados	43 197	27 915	62 541	57 772	54,7	8,3
logurte e Quefir	28 171	108 576	20 016	27 371	-74,1	-26,9
Manteiga	23 548	17 164	36 013	35 737	37,2	0,8
Queijo e Requeijão	215 116	158 180	39 732	27 586	36,0	44,0
Soro de leite	24 896	18 493	18 619	17 176	34,6	8,4
TOTAL	372 373	360 190	227 955	202 806	3,4	12,4

Fonte: INE (2022 - dados preliminares)

Para consulta de preços de produtos agrícolas consultar o site www.gpp.pt/Cot/
O SIMA no Facebook - <http://www.facebook.com/SIMA.Portugal>

O conhecimento do mercado é a chave do sucesso!

O SIMA disponibiliza informação essencial para os empresários agrícolas e outros agentes tomarem as melhores decisões

Coordenação Central

Gabinete de Planeamento, Políticas e Administração Geral

Direção de Serviços de Estatística

Divisão de Estatística

tel: 213 234 600

SISTEMA DE INFORMAÇÃO DE MERCADOS AGRÍCOLAS

e-mail: sima@gpp.pt

Praça do Comércio, 1149-010 Lisboa

As Newsletter do SIMA podem também ser consultadas no facebook em: <https://www.facebook.com/SIMA.Portugal>