

Newsletter - Bovinos

Semana 47

21 a 27-11-2022

DESTAQUE SEMANAL

As cotações médias, de novilhas e de novilhos, 12 a 24 meses, cruzados Charolês e Turina, não se alteraram.

Região Beira Litoral

Na área de mercado Aveiro: as cotações mínimas, de novilha e de novilho, 12 a 24 meses, cruzados Charolês, aumentaram 0,05 €/kg C; as cotações, mínima e mais frequente, de novilha, 12 a 24 meses, Turina, aumentaram, 0,40 €/kg C e 0,05 €/kg C, respetivamente; as cotações, mínima e mais frequente, de novilho, 12 a 24 meses, Turina, aumentaram, 0,30 €/kg C e 0,10 €/kg C, respetivamente.

Na área Região, as cotações mínimas, de novilha e de novilho, 12 a 24 meses, cruzados Charolês, aumentaram 0,05 €/kg C e as cotações mínimas, de novilha e de novilho, 12 a 24 meses, Turina, aumentaram 0,20 €/kg C.

Região Alentejo

Na área de mercado Alentejo Norte, as cotações mais frequentes, de novilha e de novilho, 12 a 24 meses, cruzados Charolês, aumentaram 0,05 €/kg C.

Na área de mercado Beja, as cotações mais frequentes, de novilha e de novilho, 12 a 24 meses, cruzados Charolês, aumentaram 0,05 €/kg C; as cotações, mínima, máxima e mais frequente, de vitelo fêmea, 6 a 8 meses, cruzada Charolês, aumentaram, 0,45 €/kg V, 0,20 €/kg V e 0,15 €/kg V, respetivamente; as cotações, mínima, máxima e mais frequente, de vitelo macho, 6 a 8 meses, cruzado Charolês, aumentaram, 0,10 €/kg V; a cotação máxima, de vitelo fêmea, 8 a 12 meses, cruzada Charolês, diminuiu 100,00 €/U; as cotações, máxima e mais frequente, de vitelo macho, 8 a 12 meses, cruzado Charolês, diminuíram, 250,00 €/U e 130,00 €/U, respetivamente.

Na área de mercado Elvas, as cotações mais frequentes, de novilha e de novilho, 12 a 24 meses, cruzados Charolês, aumentaram 0,05 €/kg C

Na área de mercado, Estremoz, as cotações, mínima e máxima, de vitelo fêmea, 6 a 8 meses, cruzada Charolês, aumentaram, 0,05 €/kg V e 0,22 €/kg V, respetivamente; as cotações, mínima e mais frequente, de vitelo macho, 6 a 8 meses, cruzado Charolês, diminuíram, 0,15 €/kg V e 0,05 €/kg V, respetivamente; as cotações, máxima e mais frequente, de vitelo fêmea, 8 a 12 meses, cruzada Charolês, diminuíram, 150,00 €/U e 20,00 €/U, respetivamente; as cotações, máxima e mais frequente, de vitelo macho, 8 a 12 meses, cruzado Charolês, diminuíram, 300,00 €/U e 65,00 €/U, respetivamente.

Na área de mercado Évora: as cotações, mínima, máxima e mais frequente, de vitelo fêmea, 6 a 8 meses, cruzada Charolês, aumentaram, 0,06 €/kg V, 0,29 €/kg V e 0,11 €/kg V, respetivamente; as cotações, mínima e mais frequente, de vitelo macho, 6 a 8 meses, cruzado Charolês, diminuíram, 0,17 €/kg V e 0,03 €/kg V, respetivamente, mas a cotação máxima aumentou 0,10 €/kg V; as cotações, máxima e mais frequente, de vitelo fêmea, 8 a 12 meses, cruzada Charolês, diminuíram, 142,00 €/U e 113,00 €/U, respetivamente; as cotações, máxima e mais frequente, de vitelo macho, 8 a 12 meses, cruzado Charolês, diminuíram, 310,00 €/U e 157,00 €/U, respetivamente.

Na Região: a cotação, mínima, de vaca abate, cruzada Charolês, aumentou 0,50 €/kg C, mas a cotação máxima diminuiu 0,10 €/kg C; as cotações, mínima e máxima, de vitelo macho, 6 a 8 meses, cruzado Charolês, aumentaram, 0,35 €/kg V e 0,10 €/kg V, respetivamente, mas a cotação mais frequente, diminuiu 0,03 €/kg V; as cotações, máxima e mais frequente, de vitelo macho, 8 a 12 meses, cruzado Charolês, diminuíram, 310,00 €/U e 157,00 €/U, respetivamente, mas a cotação mínima aumentou 93,00 €/U.

Fonte: SIMA/Direção Regional de Agricultura e Pescas de cada Região.

Observação: De acordo com N.º III, Parte I, Anexo VII do Regulamento (EU) N.º 1308/2013 do Parlamento Europeu de 17 de dezembro de 2013, a carne de vitelo (macho ou fêmea) é denominada:

- a) Vitela, quando $6 \text{ meses} \leq V < 8 \text{ meses}$;
- b) Vitelão, quando $8 \text{ meses} \leq Z < 12 \text{ meses}$.

Nota: kg C: kg Carça; kg V: kg Vivo; U: Unidade

Na Bolsa de Bovino-Montijo as cotações, de novilho e de novilha, aumentaram 0,05 €/kg C. As cotações, de vitela e de vaca, não se alteraram.

Bovinos

21 a 27-11-2022

BOLSA-MONTIJO

| CATEGORIA | Cotação €/kg Carcaça (R) | | Variação | |
|--------------------|-----------------------------|-------------|----------|------|
| | 47.ª Sessão | 46.ª Sessão | (€) | (%) |
| | 25/11/2022 | 18/11/2022 | | |
| Novilho-A | 5,49 | 5,44 | 0,05 | 0,92 |
| Novilha-E | 5,54 | 5,49 | 0,05 | 0,91 |
| Vitela-V(*) | 6,05 | 6,05 | 0,00 | 0,00 |
| Vaca-D | 3,75 | 3,75 | 0,00 | 0,00 |

(*) Carne de vitelo (macho ou fêmea)

Fonte: Bolsa de Bovino-Montijo

**Cotação Bolsa Bovino
Novilha**

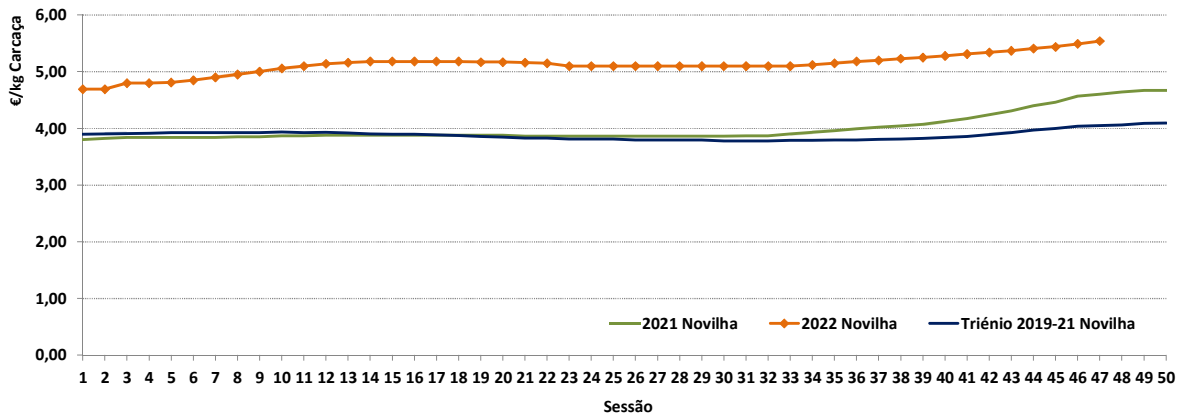

Fonte: Bolsa Bovino-Montijo

**Cotação Bolsa Bovino
Novilho**

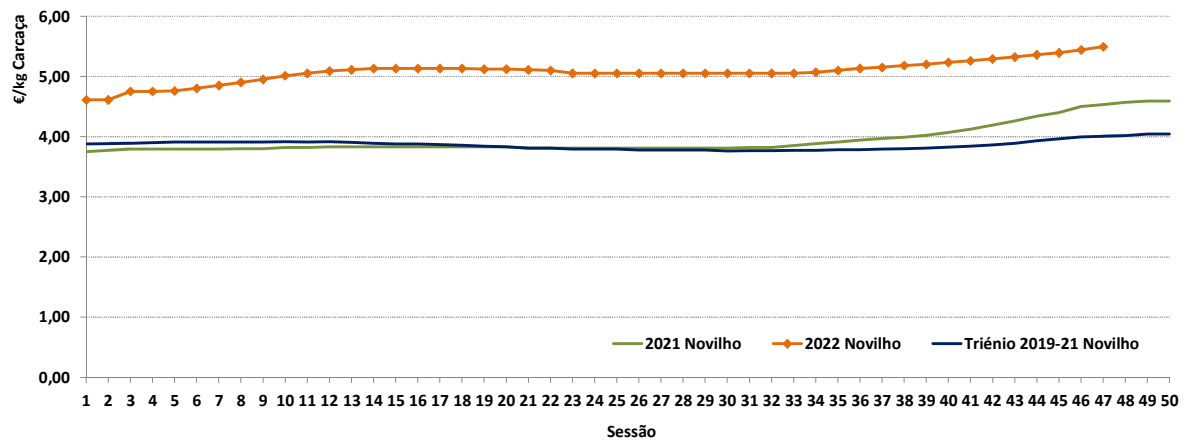

Fonte: Bolsa Bovino-Montijo

Bovinos

21 a 27-11-2022

ÍNDICE DE PREÇO NO PRODUTOR
Portugal
(Base 2015)

| PRODUTO | Índice Mensal | | | | Variação relativa a (%) | | |
|------------------------|---------------|--------|--------|----------|-------------------------|-------|----------|
| | setembro | agosto | julho | setembro | agosto | julho | setembro |
| | 2022 | 2022 | 2022 | 2021 | 2022 | 2022 | 2021 |
| Bovinos adultos | 120,23 | 121,05 | 120,02 | 99,21 | -0,68 | 0,17 | 21,19 |
| Vitelos | 111,43 | 109,26 | 108,24 | 102,93 | 1,99 | 2,95 | 8,26 |
| Bovinos | 116,45 | 115,93 | 115,22 | 100,81 | 0,45 | 1,07 | 15,51 |

Fonte: INE (valores atualizados em 25 de novembro de 2022)

ÍNDICE DE PREÇO NO PRODUTOR
Continente
(Base 2015)

| PRODUTO | Índice Mensal | | | | Variação relativa a (%) | | |
|----------------|---------------|-----------|-----------|---------|-------------------------|--------|---------|
| | outubro | setembro | agosto | outubro | setembro | agosto | outubro |
| | 2022 (Po) | 2022 (Po) | 2022 (Po) | 2021 | 2022 | 2022 | 2021 |
| Bovinos | 118,92 | 117,97 | 117,26 | 100,27 | 0,81 | 1,42 | 18,60 |

Po - valor provisório

Fonte: Boletim Mensal de Agricultura e Pescas-INE 15 de novembro de 2022

COTAÇÃO MÉDIA SEMANAL

| PRODUTO (12 M ≤ idade < 24 M) | Cotação Média Semanal(*) | | | | Variação relativa à (%) | | |
|----------------------------------|--------------------------|--------|--------|-------------------|-------------------------|--------|-------------------|
| | €/kg Carcaça | | | | | | |
| | sem 47 | Sem 46 | sem 47 | sem 47 | Sem 46 | sem 47 | sem 47 |
| | 2022 | 2022 | 2021 | triénio 2019-2021 | 2022 | 2021 | triénio 2019-2021 |
| Novilho cruz. Charolês | 5,050 | 5,050 | 4,108 | 3,869 | 0,00 | 22,95 | 30,52 |
| Novilho Turina | 4,213 | 4,213 | 3,450 | 3,240 | 0,00 | 22,10 | 30,02 |
| Novilha cruz. Charolês | 5,200 | 5,200 | 4,250 | 3,917 | 0,00 | 22,35 | 32,77 |
| Novilha Turina | 4,263 | 4,263 | 3,608 | 3,336 | 0,00 | 18,16 | 27,78 |

(*) Continente

Fonte: SIMA/GPP

COTAÇÃO MÉDIA MENSAL

| PRODUTO (12 M ≤ idade < 24 M) | Cotação Média Mensal(*) | | | | Variação relativa a (%) | | |
|----------------------------------|-------------------------|----------|---------|-------------------|-------------------------|---------|-------------------|
| | €/kg Carcaça | | | | | | |
| | outubro | setembro | outubro | outubro | setembro | outubro | outubro |
| | 2022 | 2022 | 2021 | triénio 2019-2021 | 2022 | 2021 | triénio 2019-2021 |
| Novilho cruz. Charolês | 4,908 | 4,822 | 3,850 | 3,789 | 1,78 | 27,46 | 29,54 |
| Novilho Turina | 4,103 | 4,056 | 3,200 | 3,182 | 1,14 | 28,20 | 28,93 |
| Novilha cruz. Charolês | 5,060 | 5,004 | 3,921 | 3,789 | 1,12 | 29,05 | 33,54 |
| Novilha Turina | 4,120 | 4,078 | 3,270 | 3,245 | 1,03 | 25,98 | 26,96 |

(*) Continente

Fonte: SIMA/GPP

Bovinos

21 a 27-11-2022

Cotação Média (Continente)
NOVILHO Cruzado Charolês (12 M ≤ idade < 24 M)

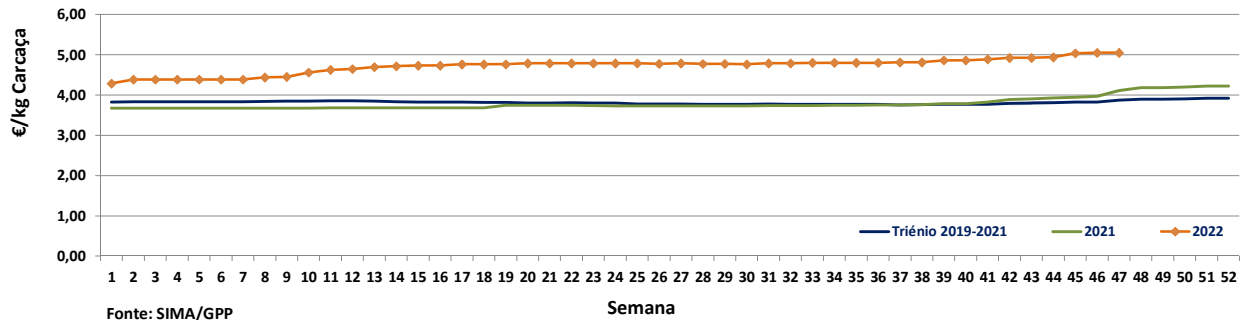

Cotação Média (Continente)
NOVILHO Turina (12 M ≤ idade < 24 M)

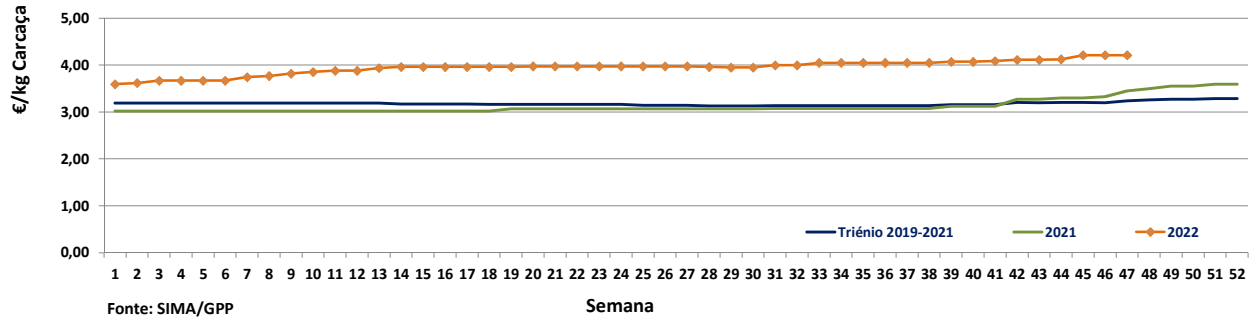

Cotação Média (Continente)
NOVILHA cruzada Charolês (12 M ≤ idade < 24 M)

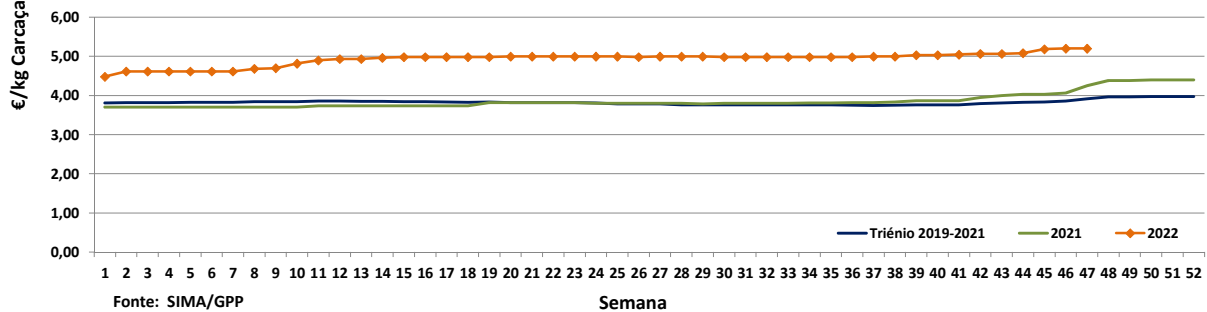

Cotação Média (Continente)
NOVILHA Turina (12 M ≤ idade < 24 M)

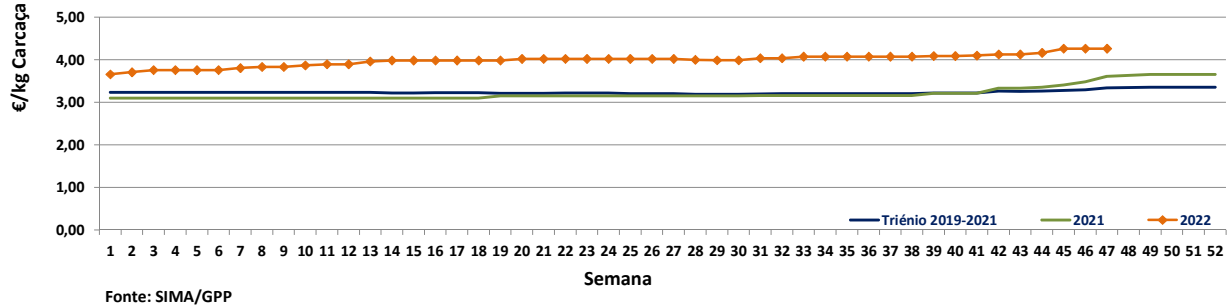

Bovinos

21 a 27-11-2022

PREÇO MÉDIO SEMANAL
46.ª Semana-14 a 20/11/2022

| Categoria(*) | Classe(*) | Preço Médio (**) €/kg Carçaça | | | | | Preço Médio (***) €/100 kg Carçaça | |
|---|-----------|----------------------------------|--------|--------------|----------|--------|---------------------------------------|----------|
| | | Norte | Centro | L. Vale Tejo | Alentejo | Açores | Continente | Portugal |
| V-Vitela | | 4,79 | 5,20 | 4,45 | – | 3,84 | 461,19 | 457,61 |
| Z Vitelaõ | U3 | 5,24 | 5,45 | 5,29 | – | 3,94 | 531,82 | 510,32 |
| | U3 | 4,95 | – | 5,37 | – | – | 520,88 | 520,88 |
| | R2 | 4,37 | 5,28 | 5,20 | – | 3,64 | 486,08 | 442,45 |
| | R3 | 4,14 | 5,10 | 5,27 | – | 3,89 | 468,12 | 453,01 |
| | O2 | 4,18 | 5,17 | 4,45 | 4,00 | 3,56 | 437,41 | 413,45 |
| | O3 | 4,01 | – | 4,93 | 4,00 | 3,98 | 423,15 | 419,99 |
| A Novilho | U2 | 4,89 | 5,28 | 5,17 | 5,41 | 4,19 | 517,13 | 510,80 |
| | U3 | 4,56 | 5,40 | 5,40 | 5,39 | 4,30 | 530,31 | 524,81 |
| | R2 | 4,34 | 4,93 | 5,45 | 5,05 | 3,54 | 505,04 | 463,80 |
| | R3 | 4,31 | 3,24 | 5,48 | 5,19 | 3,99 | 506,82 | 487,10 |
| | O2 | 4,44 | 4,98 | 5,24 | 4,00 | 3,55 | 468,82 | 420,82 |
| | O3 | 4,04 | – | 5,37 | 4,00 | 4,00 | 444,42 | 434,21 |
| B Macho n. castr. >2 anos | R3 | 3,89 | – | – | – | – | 388,52 | 388,52 |
| C Boi | U2 | – | – | – | – | – | – | – |
| | U3 | – | – | – | – | – | – | – |
| | U4 | – | – | – | – | – | – | – |
| | R3 | – | – | – | – | – | – | – |
| | R4 | – | – | – | – | – | – | – |
| | O3 | – | – | – | – | – | – | – |
| | O4 | – | – | – | – | – | – | – |
| D Vaca | R3 | 3,82 | – | 3,75 | – | 2,60 | 381,05 | 357,32 |
| | R4 | 2,76 | – | – | – | – | 276,19 | 276,19 |
| | O2 | 2,94 | 4,38 | – | 2,70 | 2,68 | 307,30 | 295,44 |
| | O3 | 3,42 | – | – | 4,50 | 2,64 | 365,62 | 336,16 |
| | O4 | 3,35 | – | – | – | – | 334,70 | 334,70 |
| | P2 | 2,44 | 3,52 | – | – | 2,60 | 266,03 | 262,56 |
| | P3 | 2,30 | – | – | – | 2,81 | 230,00 | 239,37 |
| E Novilha | U2 | 5,30 | 5,43 | 5,35 | – | – | 535,52 | 535,52 |
| | U3 | 5,24 | – | 5,35 | 5,43 | 4,30 | 534,50 | 521,95 |
| | R2 | 4,64 | 5,41 | 5,08 | – | 3,59 | 498,34 | 485,74 |
| | R3 | 4,53 | – | 5,47 | 5,42 | 3,36 | 516,29 | 486,15 |
| | R4 | – | – | 5,30 | – | – | 530,00 | 530,00 |
| | O2 | 4,20 | 4,74 | 5,36 | – | 3,14 | 453,32 | 417,03 |
| | O3 | 4,02 | – | 5,62 | 4,00 | – | 460,62 | 460,62 |
| | O4 | 4,17 | – | – | – | – | 416,54 | 416,54 |

Nota: Preço à entrada no matadouro, isento de IVA

(*) De acordo com a Grelha Comunitária de Classificação de Carçaças: Anexo IV e N.º II, Parte I do Anexo VII, do Regulamento (EU do Parlamento Europeu) N.º 1308/2013 de 17 de dezembro de 2013

(**) Regiões: Preço médio ponderado calculado relativamente ao peso

(***) Continente e Portugal: O preço médio resulta da ponderação dos preços médios regionais, sendo que esta ponderação foi calculada com base no abate registado em 2021, atualizada em 01 julho de 2022

Fonte: SIMA/GPP

Bovinos

21 a 27-11-2022

ABATE APROVADO PARA CONSUMO janeiro a setembro

| Portugal | Unidades (n.º) | | Variação (%) | Massa (t) | | Variação (%) |
|-----------------------|----------------|----------------|--------------|-----------------|-----------------|--------------|
| | 2022 | 2021 | 2022/2021 | 2022 | 2021 | 2022/2021 |
| Vitelo - V(*) | 42 433 | 37 540 | 13,03 | 6 196,3 | 5 608,7 | 10,48 |
| Vitelão - Z(*) | 65 526 | 69 030 | -5,08 | 12 124,0 | 12 876,8 | -5,85 |
| Novilho | 88 391 | 92 064 | -3,99 | 28 258,7 | 30 122,8 | -6,19 |
| Boi | 1 109 | 1 030 | 7,67 | 364,2 | 359,7 | 1,26 |
| Vaca | 78 161 | 67 896 | 15,12 | 18 256,2 | 18 685,1 | -2,30 |
| Novilha | 53 501 | 43 630 | 22,62 | 12 790,1 | 10 502,0 | 21,79 |
| TOTAL | 329 121 | 311 190 | 5,76 | 77 989,5 | 78 155,1 | -0,21 |

(*)macho e fêmea

Fonte: INE (2022: Valores atualizados em 15 de novembro de 2022)

Abate mensal aprovado para consumo

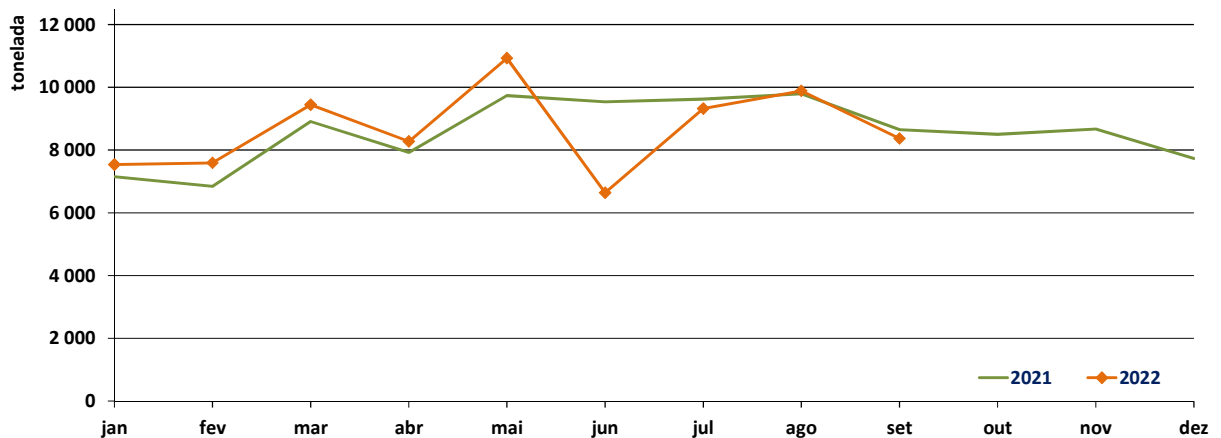

Fonte: INE (2022: Valores mensais atualizados em 15 de novembro de 2022)

Bovinos

21 a 27-11-2022

PREÇO MÉDIO SEMANAL- UNIÃO EUROPEIA

I - NOVILHO AR3

| País (Ordenação de origem) | Preço Médio Semanal (€/100 kg Carcaça) | | Variação (%) Sem 46/Sem 45 |
|-------------------------------|---|------------------------------|-------------------------------|
| | Semana 46 14 a 20/11/2022 | Semana 45 07 a 13/11/2022 | |
| Bélgica (BE) | 433,00 | 433,00 | 0,00 |
| Bulgária (BG) | n.d. | n.d. | - |
| República Checa (CZ) | 453,94 | 456,82 | -0,63 |
| Dinamarca (DK) | 490,02 | 492,14 | -0,43 |
| Alemanha (DE) | 526,70 | 526,74 | -0,01 |
| Estónia (EE) | 438,60 | n.d. | - |
| Irlanda (IE) (Boi BR3) | 458,82 | 452,43 | 1,41 |
| Grécia (EL) | n.d. | n.d. | - |
| Espanha (ES) | 516,51 | 522,88 | -1,22 |
| França (FR) | 525,00 | 523,00 | 0,38 |
| Croácia (HR) | 483,99 | 480,98 | 0,63 |
| Itália (IT) | 511,12 | 474,76 | 7,66 |
| Chipre (CY) | n.d. | n.d. | - |
| Letónia (LV) | 346,76 | 397,79 | -12,83 |
| Lituânia (LT) | 394,44 | 388,12 | 1,63 |
| Luxemburgo (LU) | 517,68 | 379,64 | 36,36 |
| Hungria (HU) | n.d. | n.d. | - |
| Malta (MT) | n.d. | n.d. | - |
| Países Baixos (NL) | 494,00 | 489,00 | 1,02 |
| Áustria (AT) | 508,32 | 502,68 | 1,12 |
| Polónia (PL) | 491,03 | 493,32 | -0,46 |
| Portugal (PT) | 487,10 | 478,91 | 1,71 |
| Roménia (RO) | 384,81 | 416,38 | -7,58 |
| Eslovénia (SI) | 441,27 | 464,34 | -4,97 |
| Eslováquia (SK) | 462,05 | 461,48 | 0,12 |
| Finlândia (FI) | 489,87 | 495,29 | -1,09 |
| Suécia (SE) | 519,80 | 521,04 | -0,24 |
| U.E. | 510,26 | 510,23 | 0,01 |

c: Confidencial

n.d.: Não disponível

Fonte: Observatório do Mercado de Carne-Carne de Bovino-Estatísticas-Comissão Europeia

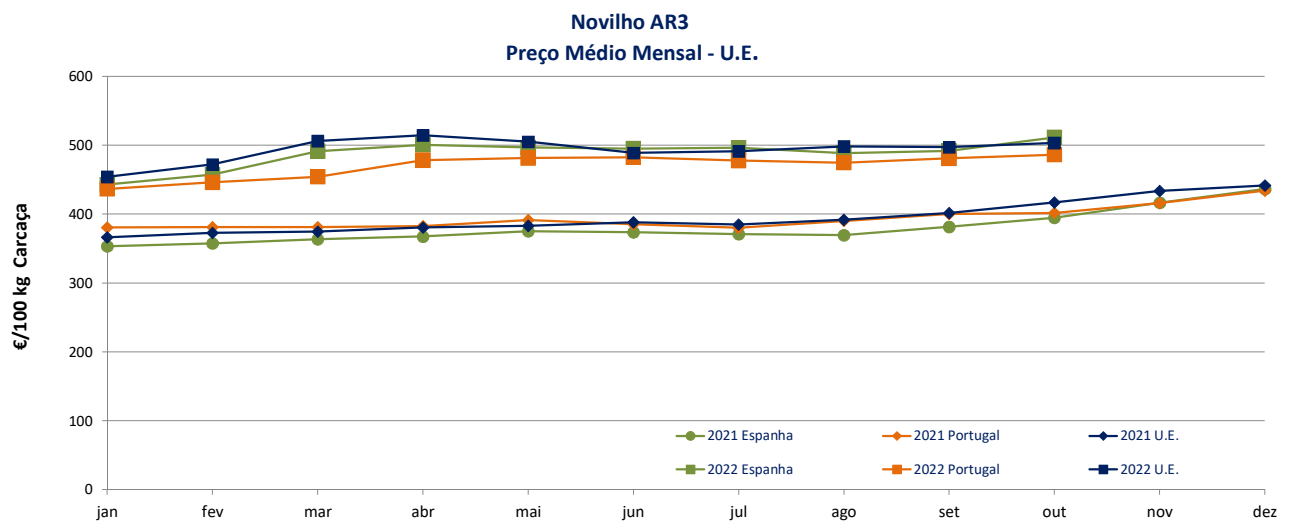

Fonte: Observatório do Mercado de Carne-Carne de Bovino-Estatísticas-Comissão Europeia

Bovinos

21 a 27-11-2022

II - OUTROS BOVINOS-VIVOS

A. VITELo MACHo DE RECRiA-VIVO (8 dias a 4 semanas)

A.1 VITELo MACHo TIPO LEITEIRO-VIVO

| País (Ordenação de origem) | Preço Médio Semanal (€/Cabeça) | | Variação (%) Sem 46/Sem 45 |
|-------------------------------|-----------------------------------|------------------------------|-------------------------------|
| | Semana 46 14 a 20/11/2022 | Semana 45 07 a 13/11/2022 | |
| Bélgica (BE) | 63,17 | 63,17 | 0,00 |
| Dinamarca (DK) | 87,38 | 87,38 | 0,01 |
| Alemanha (DE) | 81,91 | 84,69 | -3,28 |
| Irlanda (IE) | 90,51 | 86,68 | 4,42 |
| Espanha (ES) | 123,41 | 126,96 | -2,80 |
| França (FR) | 61,00 | 62,00 | -1,61 |
| Itália (IT) | 127,14 | 127,14 | 0,00 |
| Países Baixos (NL) | 83,00 | 85,00 | -2,35 |
| Áustria (AT) | 142,69 | 127,22 | 12,16 |
| Polónia (PL) | 166,94 | 163,36 | 2,19 |
| Roménia (RO) | 44,60 | 43,61 | 2,28 |
| U.E. | 95,38 | 94,27 | 1,18 |

Fonte: Observatório do Mercado de Carne-Carne de Bovino-Estatísticas-Comissão Europeia

A.2. VITELo MACHo PARA CARNE-VIVO

| País (Ordenação de origem) | Preço Médio Semanal (€/Cabeça) | | Variação (%) Sem 46/Sem 45 |
|-------------------------------|-----------------------------------|------------------------------|-------------------------------|
| | Semana 46 14 a 20/11/2022 | Semana 45 07 a 13/11/2022 | |
| Bélgica (BE) | 349,44 | 349,44 | 0,00 |
| Dinamarca (DK) | 164,60 | 164,60 | 0,00 |
| Alemanha (DE) | 195,80 | 194,90 | 0,46 |
| Irlanda (IE) | 204,74 | 175,24 | 16,83 |
| Espanha (ES) | 247,59 | 250,21 | -1,05 |
| França (FR) | 183,00 | 181,00 | 1,10 |
| Itália (IT) | 258,95 | 258,95 | 0,00 |
| Países Baixos (NL) | 201,00 | 203,00 | -0,99 |
| Áustria (AT) | 273,69 | 283,44 | -3,44 |
| Polónia (PL) | 230,45 | 239,15 | -3,64 |
| Roménia (RO) | 367,70 | 350,45 | 4,92 |
| U.E. | 218,04 | 219,97 | -0,88 |

Fonte: Observatório do Mercado de Carne-Carne de Bovino-Estatísticas-Comissão Europeia

B. BOVINO PARA CARNE-VIVO

B.1. VITELo-VIVO (macho e fêmea) (6 meses ≤ idade < 12 meses)

| País (Ordenação de origem) | Preço Médio Semanal (€/kg Vivo) | | Variação (%) Sem 46/Sem 45 |
|-------------------------------|------------------------------------|------------------------------|-------------------------------|
| | Semana 46 14 a 20/11/2022 | Semana 45 07 a 13/11/2022 | |
| Bélgica (BE) | 4,50 | 4,50 | 0,00 |
| Irlanda (IE) | 2,42 | 2,38 | 1,68 |
| Espanha (ES) | 2,94 | 2,94 | 0,00 |
| França (FR) | 3,39 | 3,40 | -0,29 |
| Itália (IT) | 3,33 | 3,35 | -0,60 |
| Áustria (AT) | 2,62 | 2,59 | 1,16 |
| Portugal (PT) (*) | 2,90 | 2,78 | 4,60 |
| Suécia (SE) | 2,65 | 2,80 | -5,24 |
| U.E. | 3,04 | 3,11 | -2,49 |

(*) Preço não contabilizado no preço médio da U.E.

Fonte: Observatório do Mercado de Carne-Carne de Bovino-Estatísticas-Comissão Europeia

Bovinos

21 a 27-11-2022

B. BOVINO PARA CARNE-VIVO
B.2. NOVILHO-VIVO

(12 meses ≤ idade < 24 meses)

| País (Ordenação de origem) | Preço Médio Semanal (€/kg Vivo) | | Variação (%) Sem 46/Sem 45 |
|-------------------------------|------------------------------------|------------------------------|-------------------------------|
| | Semana 46 14 a 20/11/2022 | Semana 45 07 a 13/11/2022 | |
| Bélgica (BE) | 4,32 | 4,32 | 0,00 |
| Alemanha (DE) | 4,39 | 4,62 | -4,98 |
| Irlanda (IE) | 2,16 | 2,13 | 1,41 |
| França (FR) | 3,28 | 3,28 | 0,00 |
| Itália (IT) | 3,57 | 3,57 | 0,00 |
| Áustria (AT) | 2,31 | 2,32 | -0,43 |
| Portugal (PT) (*) | 2,66 | 2,90 | -8,19 |
| Suécia (SE) | 2,40 | 2,66 | -9,67 |
| U.E. | 3,24 | 3,33 | -2,82 |

(*) Preço não contabilizado no preço médio da U.E.
Fonte: Observatório do Mercado de Carne-Carne de Bovino-Estatísticas-Comissão Europeia

B.3. NOVILHA-VIVA

(12 meses ≤ idade < 24 meses)

| País (Ordenação de origem) | Preço Médio Semanal (€/kg Vivo) | | Variação (%) Sem 46/Sem 45 |
|-------------------------------|------------------------------------|------------------------------|-------------------------------|
| | Semana 46 14 a 20/11/2022 | Semana 45 07 a 13/11/2022 | |
| Bélgica (BE) | 3,13 | 3,13 | 0,00 |
| Alemanha (DE) | 2,28 | 2,28 | 0,00 |
| Irlanda (IE) | 2,20 | 2,16 | 1,85 |
| França (FR) | 3,16 | 3,16 | 0,00 |
| Itália (IT) | 3,00 | 3,02 | -0,66 |
| Áustria (AT) | 2,27 | 2,15 | 5,58 |
| Portugal (PT)(*) | 2,90 | 2,41 | 20,40 |
| Suécia (SE) | 2,30 | 2,22 | 3,69 |
| U.E. | 2,70 | 2,70 | -0,04 |

(*) Preço não contabilizado no preço médio da U.E.
Fonte: Observatório do Mercado de Carne-Carne de Bovino-Estatísticas-Comissão Europeia

C. VITELHO- (macho e fêmea)

(Abatido idade < 8 meses)

| País (Ordenação de origem) | Preço Médio Semanal (€/100 kg) | | Variação (%) Sem 46/Sem 45 |
|-------------------------------|-----------------------------------|------------------------------|-------------------------------|
| | Semana 46 14 a 20/11/2022 | Semana 45 07 a 13/11/2022 | |
| Bélgica (BE) | 709,00 | 709,00 | 0,00 |
| Alemanha (DE) | 589,00 | 589,00 | 0,00 |
| França (FR) | 716,00 | 705,00 | 1,56 |
| Itália (IT) | 651,00 | 646,17 | 0,75 |
| Países Baixos (NL) | 586,95 | 582,63 | 0,74 |
| Portugal (PT) | 457,61 | 449,85 | 1,73 |
| Eslóvenia (SI) | 437,29 | 435,30 | 0,46 |
| U.E. | 638,17 | 637,72 | 0,07 |

n.d.: Não disponível

Fonte: Observatório do Mercado de Carne-Carne de Bovino-Estatísticas-Comissão Europeia

Bovinos

21 a 27-11-2022

**COMÉRCIO INTERNACIONAL
PORTUGAL-MUNDO**

| PRODUTO | Importação (n.º) | | Variação 2022/2021 (%) | Exportação (n.º) | | Variação 2022/2021 (%) |
|--|------------------|-------------|------------------------------|------------------|----------------|------------------------------|
| | jan a set | | | jan a set | | |
| | 2022 | 2021 | | 2022 | 2021 | |
| Espécies domésticas, reprodutores de raça pura (vivas) | 42 | 194 | -78,35 | 1 666 | 1 575 | 5,78 |
| Espécies domésticas, não reprodutores de raça pura (vivas) | 330 | 828 | -60,14 | 117 098 | 96 540 | 21,29 |
| Outros Animais (vivos) | 2005 | 790 | 153,80 | 641 | 2122 | -69,79 |
| TOTAL: Animais vivos | 2377 | 1812 | 31,18 | 119 405 | 100 237 | 19,12 |

2022: Valores atualizados em 09 de novembro de 2022

Fonte: Comércio Internacional-INE

| PRODUTO | Importação (t) | | Variação 2022/2021 (%) | Exportação (t) | | Variação 2022/2021 (%) |
|--|-----------------|-----------------|------------------------------|-----------------|-----------------|------------------------------|
| | jan a set | | | jan a set | | |
| | 2022 | 2021 | | 2022 | 2021 | |
| Espécies domésticas, reprodutores de raça pura (vivas) | 17,8 | 72,3 | -75,31 | 909,0 | 928,1 | -2,06 |
| Espécies domésticas, não reprodutores de raça pura (vivas) | 129,4 | 254,3 | -49,11 | 38 651,5 | 33 652,7 | 14,85 |
| Outros Animais (vivos) | 1064,2 | 400,0 | 166,07 | 235,4 | 773,5 | -69,57 |
| SubTotal: Animais vivos | 1211,5 | 726,5 | 66,75 | 39 795,9 | 35 354,3 | 12,56 |
| Carnes frescas ou refrigeradas | 75 398,2 | 69 290,0 | 8,82 | 12 312,0 | 11 618,8 | 5,97 |
| Carnes congeladas | 15 127,5 | 11 742,9 | 28,82 | 1689,7 | 1426,1 | 18,49 |
| Miudezas frescas ou refrigeradas | 866,0 | 556,7 | 55,56 | 77,2 | 303,4 | -74,57 |
| Miudezas congeladas | 928,0 | 919,5 | 0,93 | 683,6 | 438,3 | 55,96 |
| Carnes salgadas/secas/fumadas | 52,5 | 93,9 | -44,07 | 46,7 | 87,7 | -46,67 |
| Sub Total: Carnes | 92 372,2 | 82 603,0 | 11,83 | 14 809,2 | 13 874,2 | 6,74 |
| TOTAL: Animais vivos+Carnes | 93 583,7 | 83 329,5 | 12,31 | 54 605,1 | 49 228,6 | 10,92 |

2022: Valores atualizados em 09 de novembro de 2022

Fonte: Comércio Internacional-INE

| PRODUTO | Importação (1000 €) | | Variação 2022/2021 (%) | Exportação (1000 €) | | Variação 2022/2021 (%) |
|--|---------------------|------------------|------------------------------|---------------------|-----------------|------------------------------|
| | jan a set | | | jan a set | | |
| | 2022 | 2021 | | 2022 | 2021 | |
| Espécies domésticas, reprodutores de raça pura (vivas) | 106,4 | 191,7 | -44,48 | 1617,3 | 1056,6 | 53,06 |
| Espécies domésticas, não reprodutores de raça pura (vivas) | 446,8 | 905,5 | -50,65 | 123 420,7 | 92 440,4 | 33,51 |
| Outros Animais (vivos) | 3242,4 | 1185,7 | 173,46 | 652,3 | 1826,1 | -64,28 |
| SubTotal: Animais vivos | 3795,7 | 2282,9 | 66,27 | 125 690,3 | 95 323,1 | 31,86 |
| Carnes frescas ou refrigeradas | 465 104,0 | 329 458,1 | 41,17 | 58 718,6 | 39 972,5 | 46,90 |
| Carnes congeladas | 103 216,6 | 55 044,5 | 87,51 | 8952,7 | 5182,4 | 72,75 |
| Miudezas frescas ou refrigeradas | 2932,3 | 1768,3 | 65,83 | 153,8 | 293,8 | -47,67 |
| Miudezas congeladas | 2500,3 | 2182,9 | 14,54 | 1020,4 | 636,0 | 60,42 |
| Carnes salgadas/secas/fumadas | 455,8 | 708,8 | -35,69 | 1296,1 | 1512,9 | -14,33 |
| Sub Total: Carnes | 574 208,9 | 389 162,6 | 47,55 | 70 141,5 | 47 597,8 | 47,36 |
| TOTAL: Animais vivos+Carnes | 578 004,6 | 391 445,5 | 47,66 | 195 831,8 | ##### | 37,02 |

2022: Valores atualizados em 09 de novembro de 2022

Fonte: Comércio Internacional-INE

 Para consulta de preços de produtos consultar www.gpp.pt/regsima/consulta/

 O SIMA no facebook <http://www.facebook.com/SIMA>

O conhecimento do mercado é a chave do sucesso!

O SIMA disponibiliza informação essencial para os empresários agrícolas e outros agentes tomarem as melhores decisões

Coordenação Central

Divisão de Estatística

Direção de Serviços de Estatística

Gabinete de Planeamento, Políticas e Administração Geral

Praça do Comércio, 1149-010 Lisboa

SIMA-SISTEMA DE INFORMAÇÃO DE MERCADOS AGRÍCOLAS

sima@gpp.pt

tel: 213 234 600