

Newsletter - Bovinos

Semana 45

07 a 13-11-2022

DESTAQUE SEMANAL

As cotações médias de novilhas, 12 a 24 meses, cruzada Charolês e Turina, aumentaram 0,010 €/kg C. A cotação média, de novilho, 12 a 24 meses, cruzado Charolês, aumentou 0,010 €/kg C e a de novilho, 12 a 24 meses, Turina, aumentou 0,088 €/kg C.

Região Beira Litoral

Na área de mercado Viseu e na região, as cotações mais frequentes, de novilha e de novilho, 12 a 24 meses, cruzados Charolês, aumentaram 0,10 €/kg C.

Região Beira Interior

Na área de mercado, Castelo Branco, as cotações, mínima, máxima e mais frequente, de novilha e de novilho, 12 a 24 meses Turina, aumentaram 0,10 €/kg C, mas as de novilho, 12 a 24 meses, cruzado Charolês, aumentaram 0,05 €/kg C.

Na área de mercado, Guarda, as cotações, mínima, máxima e mais frequente, de novilho, 12 a 24 meses, Turina, aumentaram 0,05 €/kg C; as cotações, mínima e mais frequente, de novilha, 12 a 24 meses, Turina, aumentaram 0,05 €/kg C; a cotação mínima, de novilho, 12 a 24 meses, cruzado Charolês, aumentou 0,05 €/kg C e a cotação mais frequente aumentou 0,10 €/kg C.

Na Região, as cotações, máxima e mais frequente, de novilho, 12 a 24 meses, Turina, aumentaram 0,05 €/kg C, mas a cotação mínima aumentou 0,10 €/kg V; as cotações, mínima e mais frequente, de novilha, 12 a 24 meses, Turina, aumentaram 0,10 €/kg C; as cotações, mínima e máxima, de novilho, 12 a 24 meses, cruzado Charolês, aumentaram 0,05 €/kg C, mas, a cotação mais frequente aumentou 0,10 €/kg C.

Região Alentejo

Na área de mercado, Beja, as cotações, mínima, máxima e mais frequente, de vitelo fêmea, 6 a 8 meses, cruzada Charolês, diminuíram, 0,27 €/kg V, 0,12 €/kg V e 0,10 €/kg V, respetivamente; as cotações, mínima e mais frequente, de vitelo macho, 6 a 8 meses, cruzado Charolês, diminuíram, 0,20 €/kg V e 0,10 €/kg V, respetivamente; as cotações, mínima e mais frequente, de vitelo fêmea, 8 a 12 meses, cruzada Charolês, diminuíram, 12,00 €/U e 50,00 €/U, respetivamente, mas, a cotação máxima, aumentou 60,00 €/U; a cotação mínima, de vitelo macho, 8 a 12 meses, cruzado Charolês, diminuiu, 65,00 €/U, mas a cotação, máxima, aumentou 210,00 €/U.

Na área de mercado, Estremoz, a cotação mínima, de vitelo fêmea, 6 a 8 meses, cruzada Charolês, diminuiu, 0,30 €/kg V; as cotações, mínima, máxima e mais frequente, de vitelo macho, 6 a 8 meses, cruzado Charolês, diminuíram, 0,20 €/kg V, 0,02 €/kg V e 0,08 €/kg V, respetivamente; as cotações, mínima e mais frequente, de vitelo fêmea, 8 a 12 meses, cruzada Charolês, diminuíram, 26,00 €/U e 15,00 €/U, respetivamente; a cotação máxima, de vitelo macho, 8 a 12 meses, cruzado Charolês, diminuiu, 500,00 €/U.

Na área de mercado, Évora, as cotações, mínima e máxima, de vitelo fêmea, 6 a 8 meses, cruzada Charolês, diminuíram, 0,32 €/kg V e 0,02 €/kg V, respetivamente; as cotações, mínima, máxima e mais frequente, de vitelo macho, 6 a 8 meses, cruzado Charolês, diminuíram, 0,21 €/kg V, 0,02 €/kg V e 0,08 €/kg V, respetivamente; as cotações, mínima e mais frequente, de vitelo fêmea, 8 a 12 meses, cruzada Charolês, diminuíram, 25,00 €/U e 15,00 €/U, respetivamente, mas, a cotação máxima, aumentou 2,00 €/U; as cotações, máxima e mais frequente, de vitelo macho, 8 a 12 meses, cruzado Charolês, diminuíram, 514,00 €/U e 38,00 €/U, respetivamente, mas a cotação, mínima, aumentou 22,00 €/U.

Na Região, as cotações, mínima, máxima e mais frequente, de vitelo macho, 6 a 8 meses, cruzado Charolês, diminuíram, 0,21 €/kg V, 0,02 €/kg V e 0,08 €/kg V, respetivamente; as cotações, mínima, máxima e mais frequente, de vitelo macho, 8 a 12 meses, cruzado Charolês, diminuíram, 16,00€/U, 514,00 €/U e 38,00 €/U, respetivamente.

Fonte: SIMA/Direção Regional de Agricultura e Pescas de cada Região.

Observação: De acordo com N.º III, Parte I, Anexo VII do Regulamento (EU) N.º 1308/2013 do Parlamento Europeu de 17 de dezembro de 2013, a carne de vitelo (macho ou fêmea) é denominada:

- a) Vitela, quando $6 \text{ meses} \leq V < 8 \text{ meses}$;
- b) Vitelão, quando $8 \text{ meses} \leq Z < 12 \text{ meses}$.

Nota: kg C: kg Carça; kg V: kg Vivo; U: Unidade

Na Bolsa de Bovino-Montijo as cotações, de novilho e de novilha, aumentaram 0,03 €/kg C. As cotações, de vitela e de vaca, não se alteraram.

Iteraram

Bovinos

07 a 13-11-2022

BOLSA-MONTIJO

CATEGORIA	Cotação €/kg Carçaça (R)		Variação	
	45.ª Sessão	44.ª Sessão	(€)	(%)
	04/11/2022	1/11/2022		
Novilho-A	5,39	5,36	0,03	0,56
Novilha-E	5,44	5,41	0,03	0,55
Vitela-V(*)	6,02	6,02	0,00	0,00
Vaca-D	3,72	3,72	0,00	0,00

(*) Carne de vitelo (macho ou fêmea)

Fonte: Bolsa de Bovino-Montijo

Cotação Bolsa Bovino Novilha

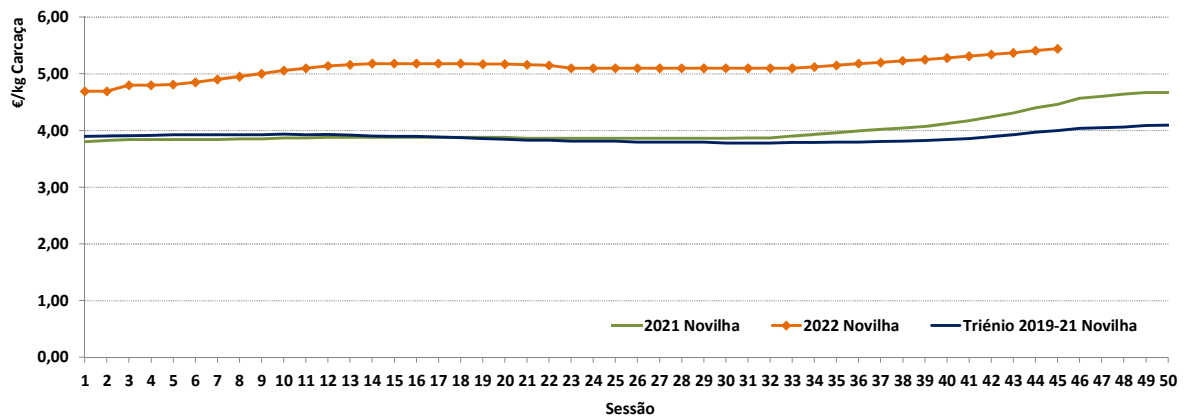

Fonte: Bolsa Bovino-Montijo

Cotação Bolsa Bovino Novilho

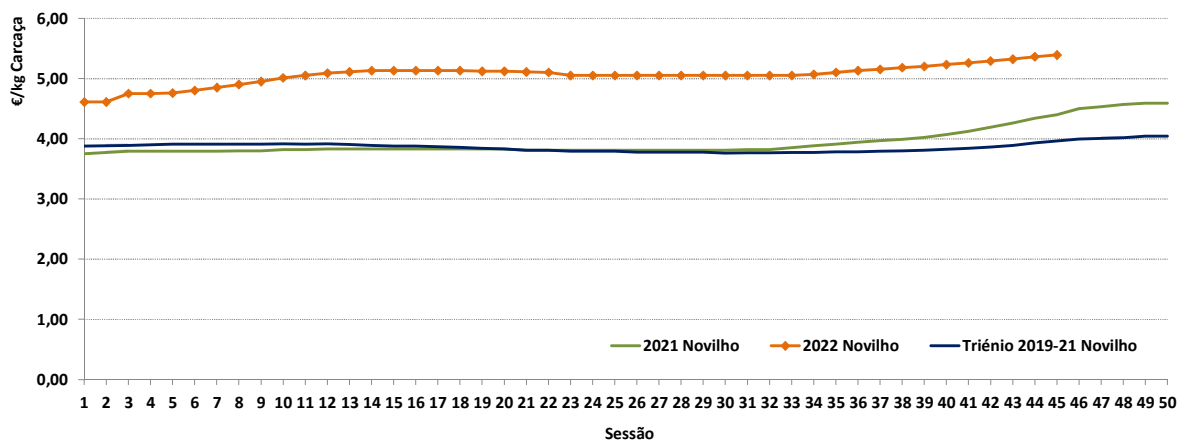

Fonte: Bolsa Bovino-Montijo

Bovinos

07 a 13-11-2022

ÍNDICE DE PREÇO NO PRODUTOR
Portugal
(Base 2015)

PRODUTO	Índice Mensal				Variação relativa a (%)		
	junho	maio	abril	junho	maio	abril	junho
	2022	2022	2022	2021	2022	2022	2021
Bovinos adultos	120,33	117,35	116,22	98,66	2,54	3,54	21,96
Vitelos	111,88	112,64	112,98	103,03	-0,67	-0,97	8,59
Bovinos	116,64	115,37	114,73	100,57	1,10	1,66	15,98

Fonte: INE (valores atualizados em 17 de agosto de 2022)

ÍNDICE DE PREÇO NO PRODUTOR
Continente
(Base 2015)

PRODUTO	Índice Mensal				Variação relativa a (%)		
	setembro	agosto	julho	setembro	agosto	julho	setembro
	2022 (Po)	2022 (Po)	2022 (Po)	2021	2022	2022	2021
Bovinos	117,97	117,26	116,90	100,27	0,61	0,92	17,65

Po - valor provisório

Fonte: Boletim Mensal de Agricultura e Pescas-INE 15 de outubro de 2022

COTAÇÃO MÉDIA SEMANAL

PRODUTO (12 M ≤ idade < 24 M)	Cotação Média Semanal(*)				Variação relativa à (%)		
	€/kg Carcaça						
	sem 45	Sem 44	sem 45	sem 45	Sem 44	sem 45	sem 45
	2022	2022	2021	triénio 2019-2021	2022	2021	triénio 2019-2021
Novilho cruz. Charolês	5,038	4,938	3,945	3,821	2,03	27,69	31,84
Novilho Turina	4,213	4,125	3,300	3,203	2,12	27,65	31,53
Novilha cruz. Charolês	5,183	5,083	4,033	3,835	1,97	28,51	35,14
Novilha Turina	4,263	4,163	3,408	3,282	2,40	25,09	29,88

(*) Continente

Fonte: SIMA/GPP

COTAÇÃO MÉDIA MENSAL

PRODUTO (12 M ≤ idade < 24 M)	Cotação Média Mensal(*)				Variação relativa a (%)		
	€/kg Carcaça						
	outubro	setembro	outubro	outubro	setembro	outubro	outubro
	2022	2022	2021	triénio 2019-2021	2022	2021	triénio 2019-2021
Novilho cruz. Charolês	4,908	4,822	3,850	3,789	1,78	27,46	29,54
Novilho Turina	4,103	4,056	3,200	3,182	1,14	28,20	28,93
Novilha cruz. Charolês	5,060	5,004	3,921	3,789	1,12	29,05	33,54
Novilha Turina	4,120	4,078	3,270	3,245	1,03	25,98	26,96

(*) Continente

Fonte: SIMA/GPP

Bovinos

07 a 13-11-2022

Cotação Média (Continente)
NOVILHO Cruzado Charolês (12 M ≤ idade < 24 M)

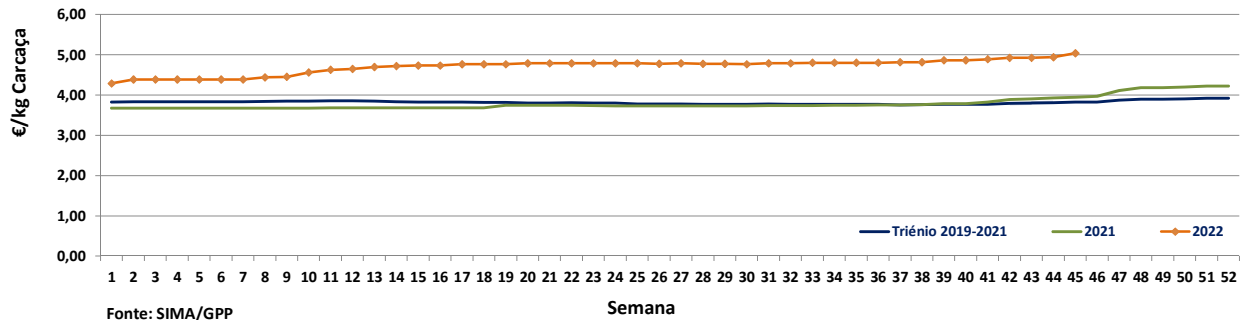

Cotação Média (Continente)
NOVILHO Turina (12 M ≤ idade < 24 M)

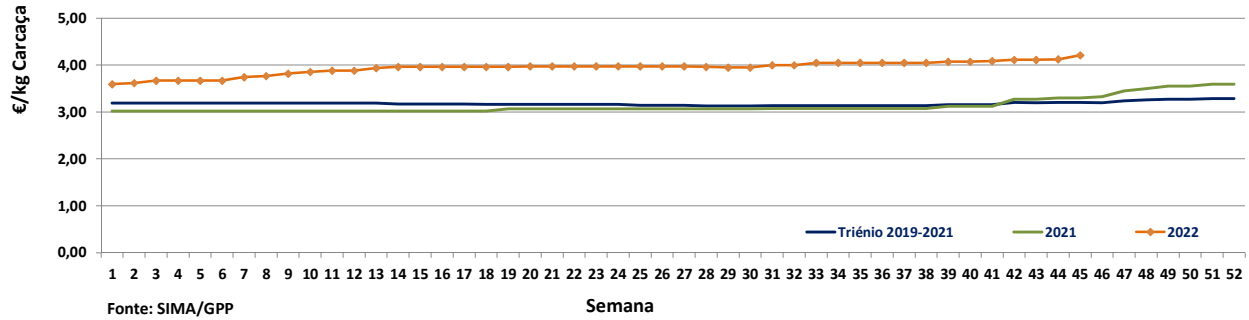

Cotação Média (Continente)
NOVILHA cruzada Charolês (12 M ≤ idade < 24 M)

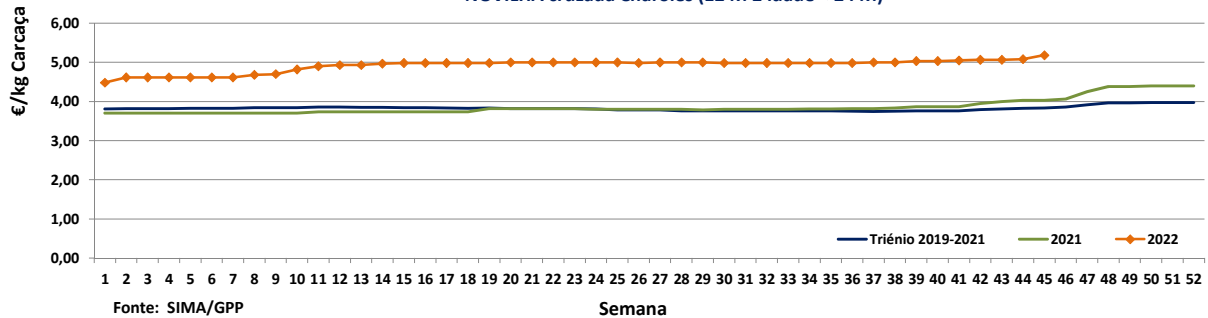

Cotação Média (Continente)
NOVILHA Turina (12 M ≤ idade < 24 M)

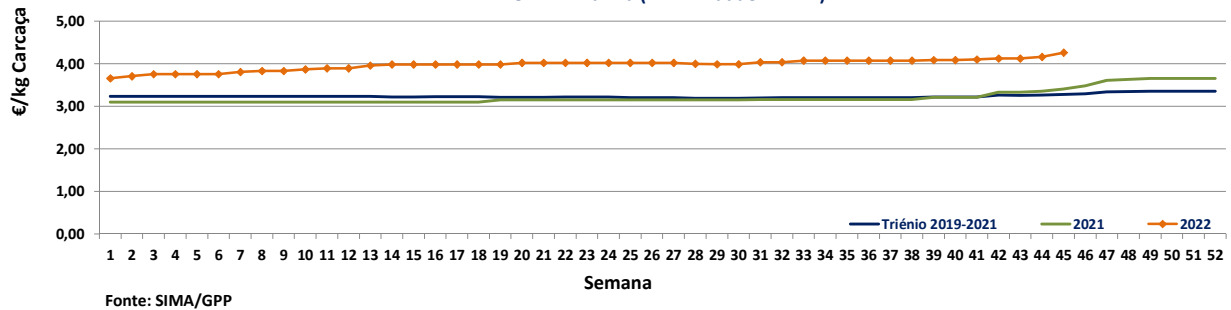

Bovinos

07 a 13-11-2022

PREÇO MÉDIO SEMANAL
44.ª Semana-31/10 a 06/11/2022

Categoria(*)	Classe(*)	Preço Médio (**)					Preço Médio (***)	
		€/kg Carçaça					€/100 kg Carçaça	
		Norte	Centro	L. Vale Tejo	Alentejo	Açores	Continente	Portugal
V-Vitela		4,37	5,00	4,49	–	3,27	444,22	438,76
Z Vitelão	U3	5,11	5,34	5,10	–	4,11	517,52	501,00
	U3	4,74	–	5,30	4,00	4,30	508,74	494,71
	R2	4,66	5,28	4,67	4,00	3,80	474,31	441,93
	R3	4,37	5,00	5,19	–	4,04	475,08	461,55
	O2	4,21	5,00	4,47	4,00	3,55	438,96	414,17
	O3	4,10	–	4,91	4,00	4,00	428,34	424,73
A Novilho	U2	4,86	5,32	5,14	–	4,03	512,89	505,06
	U3	4,35	5,00	5,32	5,38	4,36	520,98	516,30
	R2	4,51	5,26	5,29	5,05	3,76	509,41	472,95
	R3	4,17	5,19	5,45	5,10	4,27	514,62	498,53
	O2	3,99	5,17	5,72	4,00	3,69	454,81	418,59
	O3	4,03	–	5,54	4,00	4,17	448,90	441,67
B Macho n. castr. >2 anos	R3	3,62	–	–	–	3,50	361,70	359,82
C Boi	U2	–	–	–	–	–	–	–
	U3	–	–	–	–	–	–	–
	U4	–	–	–	–	–	–	–
	R3	–	–	–	–	–	–	–
	R4	–	–	–	–	–	–	–
	O3	–	–	–	–	–	–	–
	O4	–	–	–	–	–	–	–
D Vaca	R3	3,19	5,70	4,74	–	3,29	392,91	383,04
	R4	5,24	–	4,20	–	3,49	521,75	500,39
	O2	2,75	4,42	–	2,30	2,95	286,79	289,42
	O3	3,40	–	–	4,47	3,00	363,70	345,26
	O4	4,19	–	–	–	3,18	419,37	413,51
	P2	2,34	3,97	–	2,20	2,80	264,86	273,38
	P3	2,30	–	–	–	2,73	230,00	238,01
E Novilha	U2	5,45	5,35	5,30	–	4,07	538,76	532,98
	U3	4,94	–	5,28	–	4,27	509,74	494,48
	R2	5,05	5,40	5,09	3,80	3,61	501,13	489,52
	R3	4,17	5,15	5,43	4,00	3,69	488,62	469,38
	R4	4,20	–	5,72	–	4,20	480,59	470,67
	O2	4,27	4,63	5,30	3,80	3,48	453,68	426,63
	O3	4,07	5,32	5,60	4,00	3,99	465,28	448,09
	O4	2,79	–	–	–	–	279,03	279,03

Nota: Preço à entrada no matadouro, isento de IVA

(*) De acordo com a Grelha Comunitária de Classificação de Carçaças: Anexo IV e N.º II, Parte I do Anexo VII, do Regulamento (EU do Parlamento Europeu) N.º 1308/2013 de 17 de dezembro de 2013

(***) Regiões: Preço médio ponderado calculado relativamente ao peso

(***) Continente e Portugal: O preço médio resulta da ponderação dos preços médios regionais, sendo que esta ponderação foi calculada com base no abate registado em 2021, atualizada em 01 julho de 2022

Fonte: SIMA/GPP

Bovinos

07 a 13-11-2022

ABATE APROVADO PARA CONSUMO janeiro a agosto

Portugal Animal	Unidades (n.º)		Variação (%)	Massa (t)		Variação (%)
	2022	2021	2022/2021	2022	2021	2022/2021
Vitelo - V(*)	37 383	32 362	15,52	5 470,0	4 839,5	13,03
Vitelão - Z(*)	58 390	60 557	-3,58	10 826,5	11 319,7	-4,36
Novilho	79 563	82 833	-3,95	25 461,4	27 133,9	-6,16
Boi	988	928	6,47	324,9	325,1	-0,05
Vaca	69 837	59 985	16,42	16 049,1	16 565,1	-3,11
Novilha	48 081	38 748	24,09	11 491,9	9 325,9	23,23
TOTAL	294 242	275 413	6,84	69 623,9	69 509,2	0,16

(*)macho e fêmea

Fonte: INE (2022: Valores atualizados em 14 de outubro de 2022)

Abate mensal aprovado para consumo

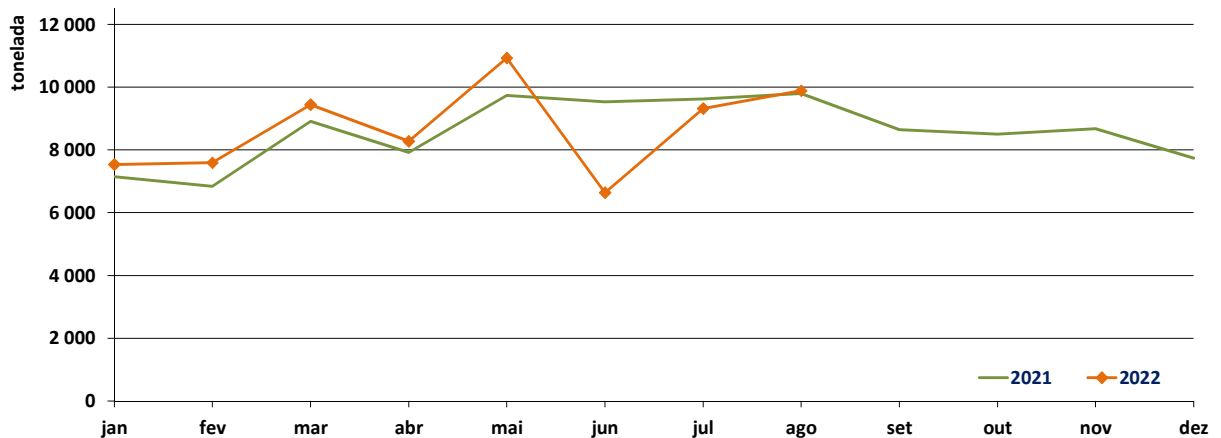

Fonte: INE (2022: Valores mensais atualizados em 14 de outubro de 2022)

Bovinos

07 a 13-11-2022

PREÇO MÉDIO SEMANAL- UNIÃO EUROPEIA

I - NOVILHO AR3

País (Ordenação de origem)	Preço Médio Semanal (€/100 kg Carcaça)		Variação (%) Sem 44/Sem 43
	Semana 44 31/10 a 06/11/2022	Semana 43 24 a 30/10/2022	
Bélgica (BE)	433,00	433,00	0,00
Bulgária (BG)	n.d.	n.d.	-
República Checa (CZ)	446,17	449,04	-0,64
Dinamarca (DK)	501,68	499,49	0,44
Alemanha (DE)	526,81	525,41	0,27
Estónia (EE)	c	c	-
Irlanda (IE) (Boi BR3)	450,51	452,15	-0,36
Grécia (EL)	429,61	429,61	0,00
Espanha (ES)	511,42	513,07	-0,32
França (FR)	522,00	521,00	0,19
Croácia (HR)	464,16	477,80	-2,86
Itália (IT)	509,24	481,36	5,79
Chipre (CY)	n.d.	n.d.	-
Letónia (LV)	411,79	n.d.	-
Lituânia (LT)	391,56	393,11	-0,39
Luxemburgo (LU)	517,87	c	-
Hungria (HU)	n.d.	n.d.	-
Malta (MT)	n.d.	n.d.	-
Países Baixos (NL)	511,00	483,00	5,80
Áustria (AT)	502,77	502,79	0,00
Polónia (PL)	494,19	485,23	1,85
Portugal (PT)	498,53	480,13	3,83
Roménia (RO)	n.d.	n.d.	-
Eslovénia (SI)	434,43	433,19	0,29
Eslováquia (SK)	456,60	473,76	-3,62
Finlândia (FI)	495,36	484,18	2,31
Suécia (SE)	517,23	510,55	1,31
U.E.	508,08	506,11	0,39

c: Confidencial

n.d.: Não disponível

Fonte: Observatório do Mercado de Carne-Carne de Bovino-Estatísticas-Comissão Europeia

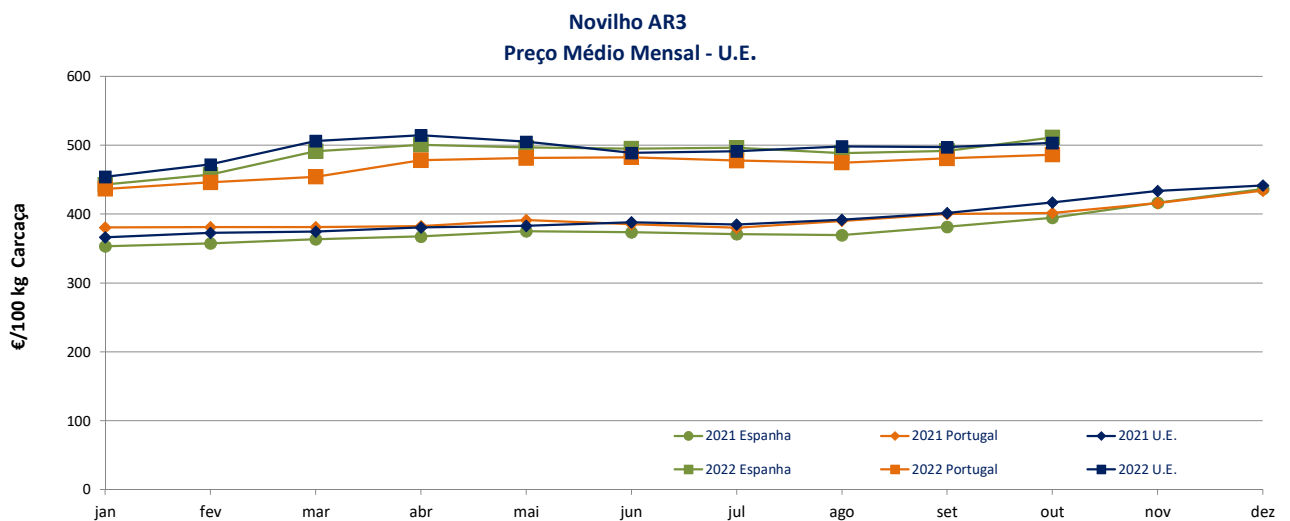

Fonte: Observatório do Mercado de Carne-Carne de Bovino-Estatísticas-Comissão Europeia

Bovinos

07 a 13-11-2022

II - OUTROS BOVINOS-VIVOS
A. VITELo MACHo DE RECRiA-VIVO
 (8 dias a 4 semanas)

A.1 VITELo MACHo TIPO LEITEIRO-VIVO

País (Ordenação de origem)	Preço Médio Semanal (€/Cabeça)		Variação (%) Sem 44/Sem 43
	Semana 44 31/10 a 06/11/2022	Semana 43 24 a 30/10/2022	
Bélgica (BE)	63,17	62,33	1,35
Dinamarca (DK)	87,33	87,37	-0,05
Alemanha (DE)	83,79	81,89	2,32
Irlanda (IE)	57,43	81,02	-29,12
Espanha (ES)	123,65	126,61	-2,34
França (FR)	62,00	61,00	1,64
Itália (IT)	127,41	127,41	0,00
Países Baixos (NL)	82,00	82,00	0,00
Áustria (AT)	111,48	144,38	-22,79
Polónia (PL)	164,90	164,90	0,00
Roménia (RO)	46,96	46,96	0,00
U.E.	84,02	93,60	-10,24

Fonte: Observatório do Mercado de Carne-Carne de Bovino-Estatísticas-Comissão Europeia

A.2. VITELo MACHo PARA CARNE-VIVO

País (Ordenação de origem)	Preço Médio Semanal (€/Cabeça)		Variação (%) Sem 44/Sem 43
	Semana 44 31/10 a 06/11/2022	Semana 43 24 a 30/10/2022	
Bélgica (BE)	348,33	348,33	0,00
Dinamarca (DK)	164,60	164,60	0,00
Alemanha (DE)	200,30	198,40	0,96
Irlanda (IE)	188,08	214,63	-12,37
Espanha (ES)	236,07	245,83	-3,97
França (FR)	186,00	179,00	3,91
Itália (IT)	258,95	258,95	0,00
Países Baixos (NL)	200,00	198,00	1,01
Áustria (AT)	279,53	286,00	-2,26
Polónia (PL)	246,83	246,83	0,00
Roménia (RO)	361,22	352,28	2,54
U.E.	220,37	223,67	-1,47

Fonte: Observatório do Mercado de Carne-Carne de Bovino-Estatísticas-Comissão Europeia

B. BOVINO PARA CARNE-VIVO
B.1. VITELo-VIVO (macho e fêmea)
 (6 meses ≤ idade < 12 meses)

País (Ordenação de origem)	Preço Médio Semanal (€/kg Vivo)		Variação (%) Sem 44/Sem 43
	Semana 44 31/10 a 06/11/2022	Semana 43 24 a 30/10/2022	
Bélgica (BE)	4,50	4,50	0,00
Irlanda (IE)	2,45	2,47	-0,81
Espanha (ES)	2,94	2,95	-0,34
França (FR)	3,39	3,39	0,00
Itália (IT)	3,35	3,34	0,30
Áustria (AT)	2,65	2,65	0,00
Portugal (PT) (*)	2,79	2,72	2,56
Suécia (SE)	2,81	2,87	-2,32
U.E.	3,13	3,13	-0,13

(*) Preço não contabilizado no preço médio da U.E.

Fonte: Observatório do Mercado de Carne-Carne de Bovino-Estatísticas-Comissão Europeia

Bovinos

07 a 13-11-2022

B. BOVINO PARA CARNE-VIVO
B.2. NOVILHO-VIVO

(12 meses ≤ idade < 24 meses)

País (Ordenação de origem)	Preço Médio Semanal (€/kg Vivo)		Variação (%) Sem 44/Sem 43
	Semana 44 31/10 a 06/11/2022	Semana 43 24 a 30/10/2022	
Bélgica (BE)	4,32	4,32	0,00
Alemanha (DE)	4,28	4,44	-3,60
Irlanda (IE)	2,14	2,11	1,42
França (FR)	3,26	3,24	0,62
Itália (IT)	3,56	3,56	0,00
Áustria (AT)	2,26	2,37	-4,64
Portugal (PT) (*)	2,90	2,80	3,69
Suécia (SE)	2,68	2,38	12,70
U.E.	3,24	3,26	-0,64

(*) Preço não contabilizado no preço médio da U.E.
Fonte: Observatório do Mercado de Carne-Carne de Bovino-Estatísticas-Comissão Europeia

B.3. NOVILHA-VIVA

(12 meses ≤ idade < 24 meses)

País (Ordenação de origem)	Preço Médio Semanal (€/kg Vivo)		Variação (%) Sem 44/Sem 43
	Semana 44 31/10 a 06/11/2022	Semana 43 24 a 30/10/2022	
Bélgica (BE)	3,13	3,13	0,00
Alemanha (DE)	2,32	2,38	-2,52
Irlanda (IE)	2,16	2,20	-1,82
França (FR)	3,12	3,15	-0,95
Itália (IT)	3,01	3,01	0,00
Áustria (AT)	2,22	2,24	-0,89
Portugal (PT)(*)	2,56	2,63	-2,37
Suécia (SE)	2,20	2,18	0,92
U.E.	2,70	2,73	-1,17

(*) Preço não contabilizado no preço médio da U.E.
Fonte: Observatório do Mercado de Carne-Carne de Bovino-Estatísticas-Comissão Europeia

C. VITELHO- (macho e fêmea)

(Abatido idade < 8 meses)

País (Ordenação de origem)	Preço Médio Semanal (€/100 kg)		Variação (%) Sem 44/Sem 43
	Semana 44 31/10 a 06/11/2022	Semana 43 24 a 30/10/2022	
Bélgica (BE)	709,00	709,00	0,00
Alemanha (DE)	594,00	602,00	-1,33
França (FR)	703,00	705,00	-0,28
Itália (IT)	607,00	513,12	18,30
Países Baixos (NL)	582,63	582,63	0,00
Portugal (PT)	438,76	448,60	-2,19
Eslovénia (SI)	410,25	433,52	-5,37
U.E.	631,03	617,55	2,18

n.d.: Não disponível

Fonte: Observatório do Mercado de Carne-Carne de Bovino-Estatísticas-Comissão Europeia

Bovinos

07 a 13-11-2022

**COMÉRCIO INTERNACIONAL
PORTUGAL-MUNDO**

PRODUTO	Importação (n.º)		Variação 2022/2021 (%)	Exportação (n.º)		Variação 2022/2021 (%)
	jan a set			jan a set		
	2022	2021		2022	2021	
Espécies domésticas, reprodutores de raça pura (vivas)	42	194	-78,35	1 666	1 575	5,78
Espécies domésticas, não reprodutores de raça pura (vivas)	330	828	-60,14	117 098	96 540	21,29
Outros Animais (vivos)	2005	790	153,80	641	2122	-69,79
TOTAL: Animais vivos	2377	1812	31,18	119 405	100 237	19,12

2022: Valores atualizados em 09 de novembro de 2022

Fonte: Comércio Internacional-INE

PRODUTO	Importação (t)		Variação 2022/2021 (%)	Exportação (t)		Variação 2022/2021 (%)
	jan a set			jan a set		
	2022	2021		2022	2021	
Espécies domésticas, reprodutores de raça pura (vivas)	17,8	72,3	-75,31	909,0	928,1	-2,06
Espécies domésticas, não reprodutores de raça pura (vivas)	129,4	254,3	-49,11	38 651,5	33 652,7	14,85
Outros Animais (vivos)	1064,2	400,0	166,07	235,4	773,5	-69,57
SubTotal: Animais vivos	1211,5	726,5	66,75	39 795,9	35 354,3	12,56
Carnes frescas ou refrigeradas	75 398,2	69 290,0	8,82	12 312,0	11 618,8	5,97
Carnes congeladas	15 127,5	11 742,9	28,82	1689,7	1426,1	18,49
Miudezas frescas ou refrigeradas	866,0	556,7	55,56	77,2	303,4	-74,57
Miudezas congeladas	928,0	919,5	0,93	683,6	438,3	55,96
Carnes salgadas/secas/fumadas	52,5	93,9	-44,07	46,7	87,7	-46,67
Sub Total: Carnes	92 372,2	82 603,0	11,83	14 809,2	13 874,2	6,74
TOTAL: Animais vivos+Carnes	93 583,7	83 329,5	12,31	54 605,1	49 228,6	10,92

2022: Valores atualizados em 09 de novembro de 2022

Fonte: Comércio Internacional-INE

PRODUTO	Importação (1000 €)		Variação 2022/2021 (%)	Exportação (1000 €)		Variação 2022/2021 (%)
	jan a set			jan a set		
	2022	2021		2022	2021	
Espécies domésticas, reprodutores de raça pura (vivas)	106,4	191,7	-44,48	1617,3	1056,6	53,06
Espécies domésticas, não reprodutores de raça pura (vivas)	446,8	905,5	-50,65	123 420,7	92 440,4	33,51
Outros Animais (vivos)	3242,4	1185,7	173,46	652,3	1826,1	-64,28
SubTotal: Animais vivos	3795,7	2282,9	66,27	125 690,3	95 323,1	31,86
Carnes frescas ou refrigeradas	465 104,0	329 458,1	41,17	58 718,6	39 972,5	46,90
Carnes congeladas	103 216,6	55 044,5	87,51	8952,7	5182,4	72,75
Miudezas frescas ou refrigeradas	2932,3	1768,3	65,83	153,8	293,8	-47,67
Miudezas congeladas	2500,3	2182,9	14,54	1020,4	636,0	60,42
Carnes salgadas/secas/fumadas	455,8	708,8	-35,69	1296,1	1512,9	-14,33
Sub Total: Carnes	574 208,9	389 162,6	47,55	70 141,5	47 597,8	47,36
TOTAL: Animais vivos+Carnes	578 004,6	391 445,5	47,66	195 831,8	#####	37,02

2022: Valores atualizados em 09 de novembro de 2022

Fonte: Comércio Internacional-INE

 Para consulta de preços de produtos consultar www.gpp.pt/regsima/consulta/

 O SIMA no facebook <http://www.facebook.com/SIMA>

O conhecimento do mercado é a chave do sucesso!

O SIMA disponibiliza informação essencial para os empresários agrícolas e outros agentes tomarem as melhores decisões

Coordenação Central

Divisão de Estatística

Direção de Serviços de Estatística

Gabinete de Planeamento, Políticas e Administração Geral

Praça do Comércio, 1149-010 Lisboa

SIMA-SISTEMA DE INFORMAÇÃO DE MERCADOS AGRÍCOLAS

sima@gpp.pt

tel: 213 234 600