

# Newsletter - Bovinos

Semana 44  
31-10 a 06-11-2022

## CONTINENTE-CONJUNTURA

As cotações médias de novilhos, 12 a 24 meses, cruzado Charolês e Turina, aumentaram 0,013 €/kg C. A cotação média, de novilha, 12 a 24 meses, cruzada Charolês, aumentou 0,017 €/kg C e a de novilha, 12 a 24 meses, Turina, aumentou 0,038 €/kg C.

### Região Trás-os-Montes

Nas áreas de mercado, Terra Fria e Alto Tâmega a semana foi caracterizada por uma oferta média para uma procura média alta nos novilhos e novilhas de 12 a 18 meses por parte dos agentes económicos. As cotações mantiveram-se estáveis.

### Região Entre Douro e Minho

Nas áreas de mercado, Entre Douro e Minho e Ribadouro a oferta e a procura foram médias. Manutenção de todas as cotações nas áreas de mercado e na Região.

### Região Beira Litoral

Na Beira Litoral a procura de animais para abate continuou a diminuir. A oferta regional manteve-se inferior às necessidades do mercado, devido à pequena dimensão da propriedade e à orografia dos terrenos. Os operadores deslocaram-se a outras regiões para se abastecerem. Os animais vivos mantiveram-se bem valorizados. A procura de vacas bem conformadas e com uma classificação boa de gordura foi alta, tanto para o mercado de Portugal, como para o mercado de Espanha.

Na área de mercado Coimbra: as cotações, máxima e mais frequente, de novilha e de novilha, 12 a 24 meses, cruzados Charolês, aumentaram 0,05 €/kg C, tendo a cotação mínima de novilha 0,10 €/kg C; as cotações, mínima, máxima e mais frequente, de novilha e de novilha, 12 a 24 meses, Turina, aumentaram 0,20 €/kg C; as cotações, mínima, máxima e mais frequente, de vaca refugio, Turina, aumentaram 0,20 €/kg C.

Na área de mercado Aveiro, a cotação máxima de novilha, 12 a 24 meses, Turina, aumentou 0,10 €/kg C, mas a de novilha aumentou 0,20 €/kg C; a cotação mais frequente, de vaca abate, Turina, aumentou 0,50 €/kg C; as cotações, máxima e mais frequente, de vaca refugio, Turina, aumentaram, 0,10 €/kg C e 0,30 €/kg C, respetivamente.

Na área de mercado Viseu, a cotação, máxima, de novilha e de novilha, 12 a 24 meses, Turina, aumentou 0,25 €/kg C; as cotações, máxima e mais frequente, de vaca abate, Turina, aumentaram, 0,20 €/kg C e 0,10 €/kg C, respetivamente; a cotação mais frequente, de vaca refugio, Turina, aumentou 0,10 €/kg C.

Na região, as cotações, máxima e mais frequente, de novilha, 12 a 24 meses, Turina, aumentaram, 0,25 €/kg C e 0,05 €/kg C, respetivamente, mas as de novilha, aumentaram 0,15 €/kg C; a cotação mais frequente, de vaca abate, cruzada Charolês, aumentou 0,10 €/kg C.

As restantes cotações na Região e nas áreas de mercado, mantiveram-se estáveis.

### Região Beira Interior

Nas áreas de mercado, Guarda e Castelo Branco, e na Região, tanto a oferta como a procura foram médias. As cotações de bovinos não se alteraram.

### Região Ribatejo e Oeste

A relação oferta/procura continuou equilibrada. Na região não houve alteração de cotações.

### Região Alentejo

Na área de mercado Elvas, a oferta foi média/alta e a procura também. Nas áreas de mercado Évora e Estremoz, a oferta foi alta e a procura foi média/alta. Nas áreas de mercado, Alentejo Litoral e Alentejo Norte, a oferta foi média/alta e a procura foi média. Na área de mercado e Beja, a oferta e a procura foram médias.

Nas áreas de mercado, Alentejo Norte e Elvas, as cotações, mínima e mais frequente, de novilha e de novilha, 12 a 24 meses, cruzados Charolês, aumentaram, 0,10 €/kg C e 0,05 €/kg C, respetivamente.

Na área de mercado, Beja, as cotações, máxima e mais frequente, de novilha e de novilha, 12 a 24 meses, cruzados Charolês, aumentaram, 0,10 €/kg C e 0,05 €/kg C, respetivamente.

Na área de mercado, Évora, as cotações, máxima e mais frequente, de novilha e de novilha, 12 a 24 meses, cruzados Charolês, aumentaram, 0,05 €/kg C.

Na área de mercado, Estremoz, a cotação, máxima, de novilha e de novilha, 12 a 24 meses, cruzados Charolês, aumentou, 0,05 €/kg C.

Na Região, as cotações, máxima e mais frequente, de novilha e de novilha, 12 a 24 meses, cruzados Charolês, aumentaram, 0,05 €/kg C e a cotação mínima aumentou 0,10 €/kg C.

Na Região e nas áreas de mercado, as restantes cotações não se alteraram.

**Fonte:** SIMA/Direção Regional de Agricultura e Pescas de cada região.

**Observação:** De acordo com N.º III, Parte I, Anexo VII do Regulamento (EU) N.º 1308/2013 do Parlamento Europeu de 17 de dezembro de 2013, a carne de vitelo (macho ou fêmea) é denominada:

- a) Vitela, V, quando 6 meses < idade < 8 meses;
- b) Vitelão, Z, quando 8 meses ≤ idade < 12 meses).

**Nota:** kg C: kg Carcaça; kg V: kg Vivo; U: Unidade

Na Bolsa de Bovino-Montijo as cotações, de novilha e de novilha, aumentaram 0,04 €/kg C. As cotações, de vitela e de vaca, aumentaram 0,02 €/kg C..

## Bovinos

31-10 a 06-11-2022

### BOLSA-MONTIJO

CATEGORIA	Cotação €/kg Carçaça (R)		Variação	
	44.ª Sessão	43.ª Sessão	(€)	(%)
	04/11/2022	28/10/2022		
Novilho-A	5,36	5,32	0,04	0,75
Novilha-E	5,41	5,37	0,04	0,74
Vitela-V(*)	6,02	6,00	0,02	0,33
Vaca-D	3,72	3,70	0,02	0,54

(\*) Carne de vitelo (macho ou fêmea)

Fonte: Bolsa de Bovino-Montijo

### Cotação Bolsa Bovino Novilha

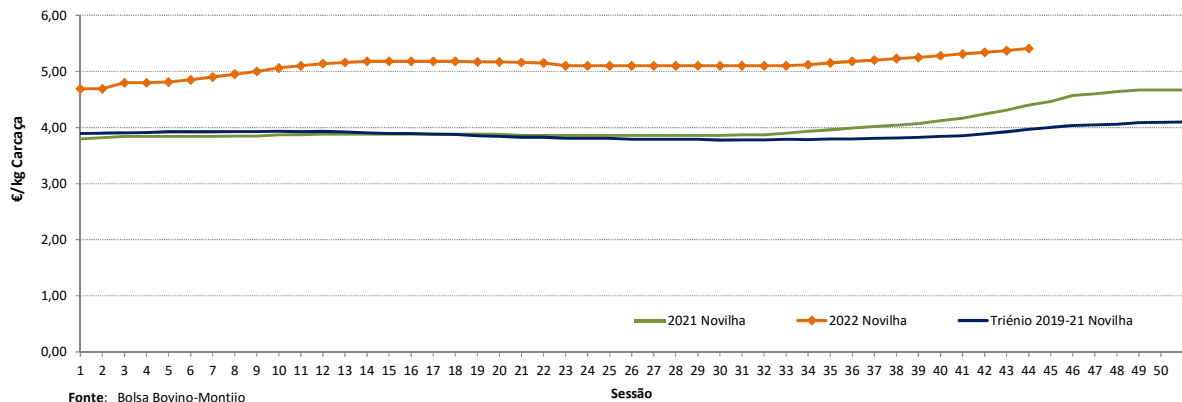

### Cotação Bolsa Bovino Novilho

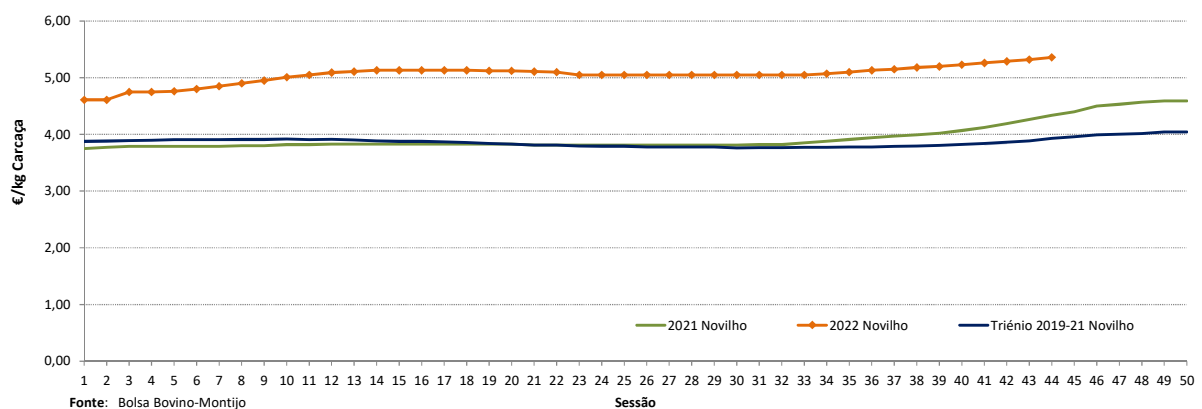

## Bovinos

31-10 a 06-11-202

## ÍNDICE DE PREÇO NO PRODUTOR

Portugal

(Base 2015)

PRODUTO	Índice Mensal				Variação relativa a (%)		
	junho	maio	abril	junho	maio	abril	junho
	2022	2022	2022	2021	2022	2022	2021
<b>Bovinos adultos</b>	120,33	117,35	116,22	98,66	2,54	3,54	21,96
<b>Vitelos</b>	111,88	112,64	112,98	103,03	-0,67	-0,97	8,59
<b>Bovinos</b>	116,64	115,37	114,73	100,57	1,10	1,66	15,98

Fonte: INE (valores atualizados em 17 de agosto de 2022)

## ÍNDICE DE PREÇO NO PRODUTOR

Continente

(Base 2015)

PRODUTO	Índice Mensal				Variação relativa a (%)		
	setembro	agosto	julho	setembro	agosto	julho	setembro
	2022 (Po)	2022 (Po)	2022 (Po)	2021	2022	2022	2021
<b>Bovinos</b>	117,97	117,26	116,90	100,27	0,61	0,92	17,65

Po - valor provisório

Fonte: Boletim Mensal de Agricultura e Pescas-INE 15 de outubro de 2022

## COTAÇÃO MÉDIA SEMANAL

PRODUTO (12 M ≤ idade < 24 M)	Cotação Média Semanal(*)				Variação relativa à (%)		
	€/kg Carcaça						
	sem 44	Sem 43	sem 44	sem 44	Sem 43	sem 44	sem 44
	2022	2022	2021	triénio 2019-2021	2022	2021	triénio 2019-2021
<b>Novilho cruz. Charolês</b>	4,938	4,925	3,925	3,806	0,25	25,80	29,73
<b>Novilho Turina</b>	4,125	4,113	3,300	3,203	0,30	25,00	28,80
<b>Novilha cruz. Charolês</b>	5,083	5,067	4,033	3,824	0,33	26,03	32,92
<b>Novilha Turina</b>	4,163	4,125	3,358	3,265	0,91	23,98	27,48

(\*) Continente

Fonte: SIMA/GPP

## COTAÇÃO MÉDIA MENSAL

PRODUTO (12 M ≤ idade < 24 M)	Cotação Média Mensal(*)				Variação relativa a (%)		
	€/kg Carcaça						
	outubro	setembro	outubro	outubro	setembro	outubro	outubro
	2022	2022	2021	triénio 2019-2021	2022	2021	triénio 2019-2021
<b>Novilho cruz. Charolês</b>	4,908	4,822	3,850	3,789	1,78	27,46	29,54
<b>Novilho Turina</b>	4,103	4,056	3,200	3,182	1,14	28,20	28,93
<b>Novilha cruz. Charolês</b>	5,060	5,004	3,921	3,789	1,12	29,05	33,54
<b>Novilha Turina</b>	4,120	4,078	3,270	3,245	1,03	25,98	26,96

(\*) Continente

Fonte: SIMA/GPP

## Bovinos

31-10 a 06-11-2022

Cotação Média (Continente)  
NOVILHO Cruzado Charolês (12 M ≤ idade < 24 M)

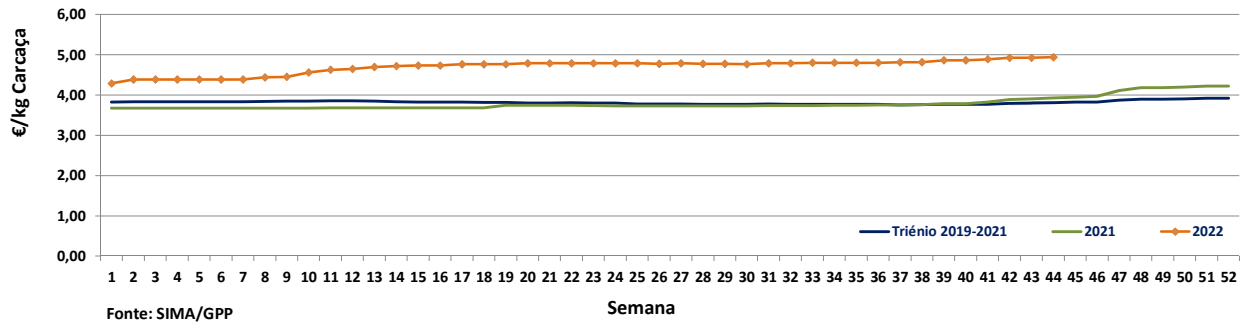

Cotação Média (Continente)  
NOVILHO Turina (12 M ≤ idade < 24 M)

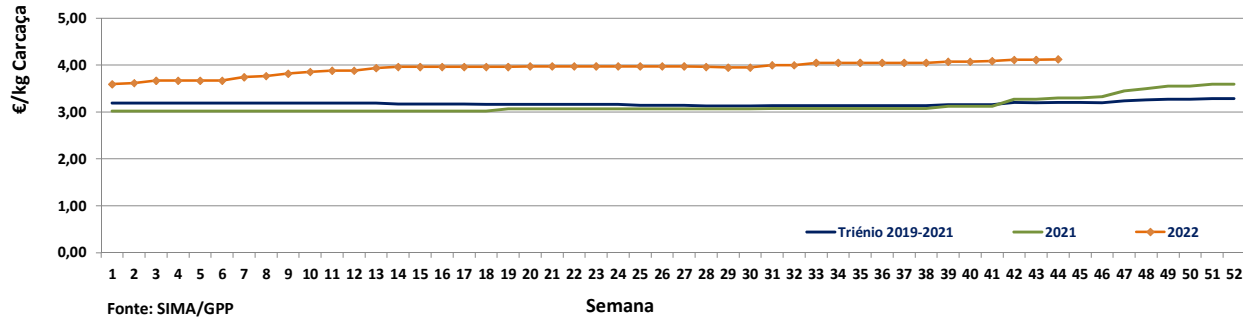

Cotação Média (Continente)  
NOVILHA cruzada Charolês (12 M ≤ idade < 24 M)

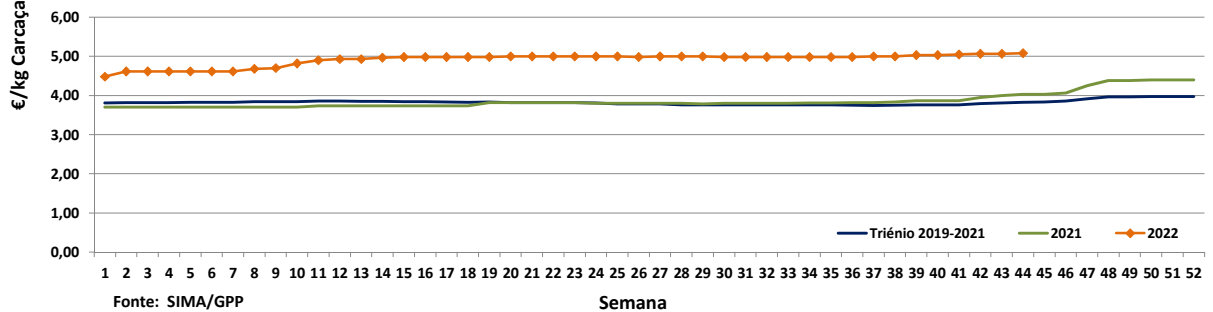

Cotação Média (Continente)  
NOVILHA Turina (12 M ≤ idade < 24 M)

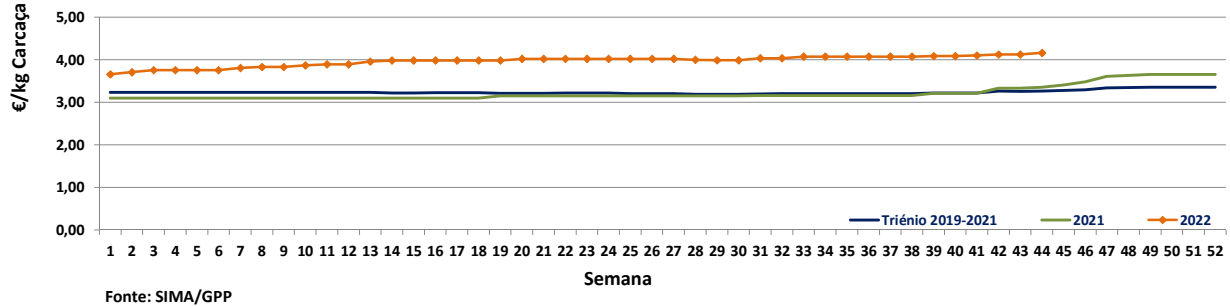

**Bovinos**

31-10 a 06-11-2022

**PREÇO MÉDIO SEMANAL**
**43.ª Semana-24 a 30/10/2022**

Categoria(*)	Classe(*)	Preço Médio (**) €/kg Carçaça					Preço Médio (***) €/100 kg Carçaça	
		Norte	Centro	L. Vale Tejo	Alentejo	Açores	Continente	Portugal
<b>V-Vitela</b>		4,62	–	4,45	–	3,66	452,72	448,60
<b>Z Vitelaço</b>	<b>U3</b>	5,22	–	5,27	–	3,84	523,65	494,71
	<b>U3</b>	4,30	–	5,27	–	3,86	489,81	471,41
	<b>R2</b>	4,66	–	4,87	4,00	3,79	471,24	435,07
	<b>R3</b>	4,36	–	5,12	4,00	3,79	464,38	447,04
	<b>O2</b>	4,16	–	4,39	4,00	3,56	430,37	407,90
	<b>O3</b>	4,07	–	4,56	4,00	3,89	417,61	413,99
<b>A Novilho</b>	<b>U2</b>	4,68	–	5,07	5,44	4,18	504,39	497,54
	<b>U3</b>	5,03	–	5,27	5,44	3,75	531,02	521,88
	<b>R2</b>	4,22	5,10	5,34	5,05	3,78	501,44	467,61
	<b>R3</b>	4,17	5,25	5,29	4,00	3,90	500,31	480,13
	<b>O2</b>	4,08	4,41	4,50	–	3,76	422,16	402,38
	<b>O3</b>	4,00	–	4,99	4,44	4,04	430,35	424,36
<b>B Macho n. castr. &gt;2 anos</b>	<b>R3</b>	–	–	–	–	3,50	–	350,00
<b>C Boi</b>	<b>U2</b>	–	–	–	–	–	–	–
	<b>U3</b>	–	–	–	–	–	–	–
	<b>U4</b>	–	–	–	–	–	–	–
	<b>R3</b>	–	–	–	–	–	–	–
	<b>R4</b>	–	–	–	–	–	–	–
	<b>O3</b>	4,00	–	–	–	–	400,00	400,00
	<b>O4</b>	7,69	–	–	–	–	768,74	768,74
<b>D Vaca</b>	<b>R3</b>	3,87	–	–	–	3,20	387,29	373,01
	<b>R4</b>	5,24	–	–	–	2,98	523,87	495,36
	<b>O2</b>	3,15	4,50	–	2,30	2,91	314,02	307,13
	<b>O3</b>	3,49	5,25	3,65	4,49	2,91	384,19	360,04
	<b>O4</b>	3,75	–	–	–	3,20	375,30	372,11
	<b>P2</b>	2,44	3,50	–	2,20	2,71	263,43	267,83
	<b>P3</b>	2,30	–	3,45	–	2,94	238,85	248,36
<b>E Novilha</b>	<b>U2</b>	5,33	–	5,22	–	4,64	529,33	525,23
	<b>U3</b>	4,76	–	5,21	–	4,74	496,68	492,49
	<b>R2</b>	4,67	–	4,96	–	3,97	484,72	475,50
	<b>R3</b>	3,96	–	5,27	–	3,64	480,31	458,95
	<b>R4</b>	–	–	5,28	–	3,47	528,00	468,50
	<b>O2</b>	4,00	4,08	4,00	–	3,53	400,54	388,16
	<b>O3</b>	4,35	4,00	5,10	4,00	3,70	459,40	436,11
	<b>O4</b>	4,80	–	–	–	–	480,00	480,00

Nota: Preço à entrada no matadouro, isento de IVA

(\*) De acordo com a Grelha Comunitária de Classificação de Carçaças: Anexo IV e N.º II, Parte I do Anexo VII, do Regulamento (EU do Parlamento Europeu ) N.º 1308/2013 de 17 dezembro de 2013

(\*\*) Regiões: Preço médio ponderado calculado relativamente ao peso

(\*\*\*) Continente e Portugal: O preço médio resulta da ponderação dos preços médios regionais, sendo que esta ponderação foi calculada com base no abate registado em 2021, atualizada em 01 julho de 2022

Fonte: SIMA/GPP

## Bovinos

31-10 a 06-11-2022

### ABATE APROVADO PARA CONSUMO janeiro a agosto

Portugal Animal	Unidades (n.º)		Variação (%)	Massa (t)		Variação (%)
	2022	2021	2022/2021	2022	2021	2022/2021
Vitelo - V(*)	37 383	32 362	15,52	5 470,0	4 839,5	13,03
Vitelão - Z(*)	58 390	60 557	-3,58	10 826,5	11 319,7	-4,36
Novilho	79 563	82 833	-3,95	25 461,4	27 133,9	-6,16
Boi	988	928	6,47	324,9	325,1	-0,05
Vaca	69 837	59 985	16,42	16 049,1	16 565,1	-3,11
Novilha	48 081	38 748	24,09	11 491,9	9 325,9	23,23
<b>TOTAL</b>	<b>294 242</b>	<b>275 413</b>	<b>6,84</b>	<b>69 623,9</b>	<b>69 509,2</b>	<b>0,16</b>

(\*)macho e fêmea

Fonte: INE (2022: Valores atualizados em 14 de outubro de 2022)

### Abate mensal aprovado para consumo

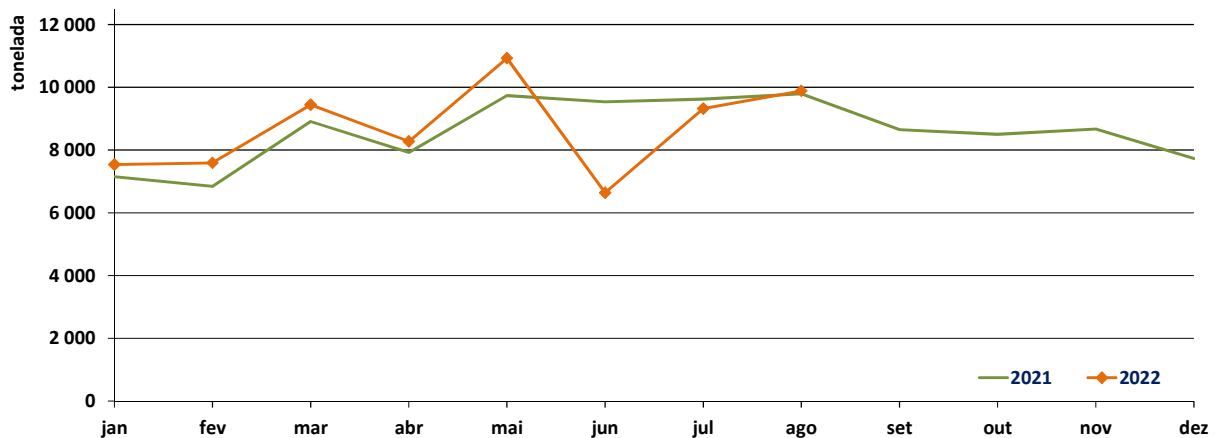

Fonte: INE (2022: Valores mensais atualizados em 14 de outubro de 2022)

**Bovinos**

31-10 a 06-11-2022

**PREÇO MÉDIO SEMANAL- UNIÃO EUROPEIA**
**I - NOVILHO AR3**

País (Ordenação de origem)	Preço Médio Semanal (€/100 kg Carcaça)		Variação (%) Sem 43/Sem 42
	Semana 43 24 a 30/10/2022	Semana 42 17 a 23/10/2022	
Bélgica (BE)	433,00	433,00	0,00
Bulgária (BG)	n.d.	n.d.	-
República Checa (CZ)	449,04	439,91	2,08
Dinamarca (DK)	499,49	510,19	-2,10
Alemanha (DE)	525,41	518,44	1,34
Estónia (EE)	c	c	-
Irlanda (IE) (Boi BR3)	452,15	456,13	-0,87
Grécia (EL)	429,61	429,61	0,00
Espanha (ES)	513,07	508,80	0,84
França (FR)	521,00	520,00	0,19
Croácia (HR)	477,80	476,97	0,17
Itália (IT)	481,36	466,49	3,19
Chipre (CY)	n.d.	n.d.	-
Letónia (LV)	n.d.	n.d.	-
Lituânia (LT)	393,11	397,43	-1,09
Luxemburgo (LU)	c	513,83	-
Hungria (HU)	n.d.	n.d.	-
Malta (MT)	n.d.	n.d.	-
Países Baixos (NL)	483,00	497,00	-2,82
Áustria (AT)	502,79	495,95	1,38
Polónia (PL)	485,23	475,16	2,12
Portugal (PT)	480,13	481,90	-0,37
Roménia (RO)	n.d.	413,62	-
Eslovénia (SI)	433,19	433,19	0,00
Eslováquia (SK)	473,76	469,05	1,00
Finlândia (FI)	484,18	485,47	-0,27
Suécia (SE)	510,55	506,64	0,77
<b>U.E.</b>	<b>506,11</b>	<b>502,05</b>	<b>0,81</b>

c: Confidencial

n.d.: Não disponível

Fonte: Observatório do Mercado de Carne-Carne de Bovino-Estatísticas-Comissão Europeia

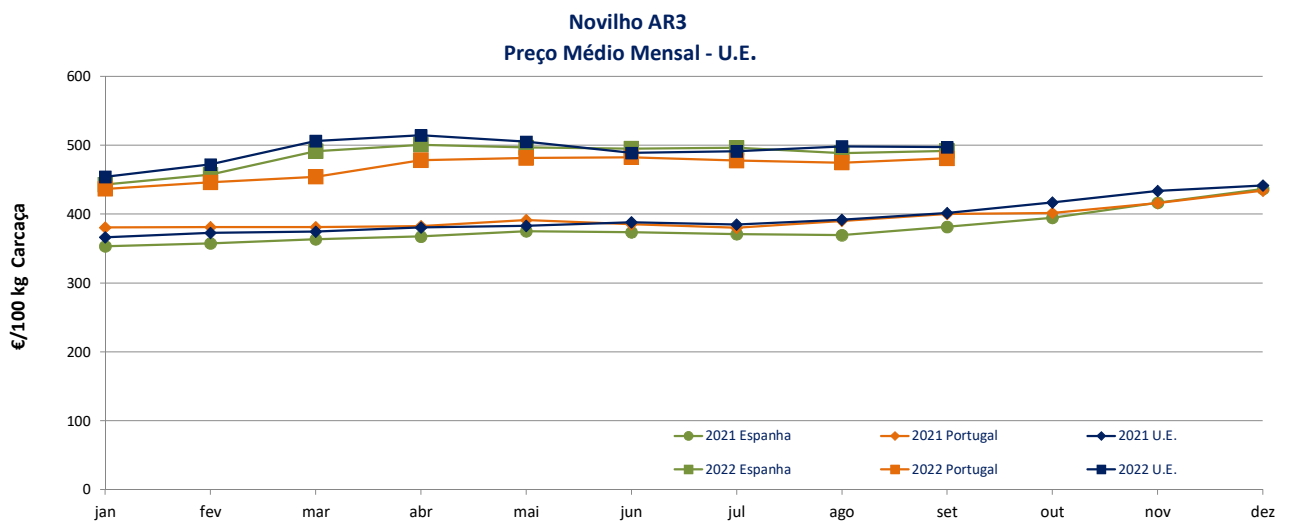

Fonte: Observatório do Mercado de Carne-Carne de Bovino-Estatísticas-Comissão Europeia

## Bovinos

31-10 a 06-11-2022

### II - OUTROS BOVINOS-VIVOS

#### A. VITELO MACHO DE RECRIA-VIVO (8 dias a 4 semanas)

##### A.1 VITELO MACHO TIPO LEITEIRO-VIVO

País (Ordenação de origem)	Preço Médio Semanal (€/Cabeça)		Variação (%) Sem 43/Sem 42
	Semana 43 24 a 30/10/2022	Semana 42 17 a 23/10/2022	
Bélgica (BE)	62,33	62,33	0,00
Dinamarca (DK)	87,37	87,38	-0,01
Alemanha (DE)	81,89	82,42	-0,64
Irlanda (IE)	81,02	95,56	-15,22
Espanha (ES)	126,61	127,19	-0,46
França (FR)	61,00	61,00	0,00
Itália (IT)	127,41	127,72	-0,24
Países Baixos (NL)	82,00	82,00	0,00
Áustria (AT)	144,38	139,48	3,51
Polónia (PL)	149,14	149,14	0,00
Roménia (RO)	46,96	46,13	1,80
<b>U.E.</b>	<b>84,28</b>	<b>93,00</b>	<b>-9,37</b>

Fonte: Observatório do Mercado de Carne-Carne de Bovino-Estatísticas-Comissão Europeia

##### A.2. VITELO MACHO PARA CARNE-VIVO

País (Ordenação de origem)	Preço Médio Semanal (€/Cabeça)		Variação (%) Sem 43/Sem 42
	Semana 43 24 a 30/10/2022	Semana 42 17 a 23/10/2022	
Bélgica (BE)	348,33	347,22	0,32
Dinamarca (DK)	164,60	164,60	0,00
Alemanha (DE)	198,40	200,70	-1,15
Irlanda (IE)	214,63	226,48	-5,23
Espanha (ES)	245,83	246,93	-0,45
França (FR)	179,00	183,00	-2,19
Itália (IT)	258,95	261,96	-1,15
Países Baixos (NL)	198,00	198,00	0,00
Áustria (AT)	286,00	317,09	-9,80
Polónia (PL)	227,69	227,69	0,00
Roménia (RO)	352,28	368,92	-4,51
<b>U.E.</b>	<b>221,41</b>	<b>226,50</b>	<b>-2,25</b>

Fonte: Observatório do Mercado de Carne-Carne de Bovino-Estatísticas-Comissão Europeia

### B. BOVINO PARA CARNE-VIVO

#### B.1. VITELO-VIVO (macho e fêmea) (6 meses ≤ idade < 12 meses)

País (Ordenação de origem)	Preço Médio Semanal (€/kg Vivo)		Variação (%) Sem 43/Sem 42
	Semana 43 24 a 30/10/2022	Semana 42 17 a 23/10/2022	
Bélgica (BE)	4,50	4,50	0,00
Irlanda (IE)	2,47	2,46	0,41
Espanha (ES)	2,95	2,95	0,00
França (FR)	3,39	3,39	0,00
Itália (IT)	3,34	3,35	-0,30
Áustria (AT)	2,65	2,63	0,76
Portugal (PT) (*)	2,72	2,91	-6,46
Suécia (SE)	2,87	2,78	3,30
<b>U.E.</b>	<b>3,13</b>	<b>3,13</b>	<b>-0,06</b>

(\*) Preço não contabilizado no preço médio da U.E.

Fonte: Observatório do Mercado de Carne-Carne de Bovino-Estatísticas-Comissão Europeia



**Bovinos**

31-10 a 06-11-2022

**B. BOVINO PARA CARNE-VIVO**
**B.2. NOVILHO-VIVO**

(12 meses ≤ idade &lt; 24 meses)

País (Ordenação de origem)	Preço Médio Semanal (€/kg Vivo)		Variação (%) Sem 43/Sem 42
	Semana 43 24 a 30/10/2022	Semana 42 17 a 23/10/2022	
Bélgica (BE)	4,32	4,32	0,00
Alemanha (DE)	4,22	4,48	-5,80
Irlanda (IE)	2,11	2,16	-2,31
França (FR)	3,26	3,25	0,31
Itália (IT)	3,56	3,52	1,14
Áustria (AT)	2,18	2,38	-8,40
Portugal (PT) (*)	2,89	2,68	7,82
Suécia (SE)	2,44	2,30	6,05
<b>U.E.</b>	<b>3,21</b>	<b>3,28</b>	<b>-2,10</b>

(\*) Preço não contabilizado no preço médio da U.E.  
Fonte: Observatório do Mercado de Carne-Carne de Bovino-Estatísticas-Comissão Europeia

**B.3. NOVILHA-VIVA**

(12 meses ≤ idade &lt; 24 meses)

País (Ordenação de origem)	Preço Médio Semanal (€/kg Vivo)		Variação (%) Sem 43/Sem 42
	Semana 43 24 a 30/10/2022	Semana 42 17 a 23/10/2022	
Bélgica (BE)	3,13	3,13	0,00
Alemanha (DE)	2,39	2,51	-4,78
Irlanda (IE)	2,26	2,24	0,89
França (FR)	3,15	3,11	1,29
Itália (IT)	3,03	3,05	-0,66
Áustria (AT)	2,16	2,22	-2,70
Portugal (PT)(*)	2,46	2,64	-6,89
Suécia (SE)	2,19	2,28	-4,11
<b>U.E.</b>	<b>2,74</b>	<b>2,76</b>	<b>-0,95</b>

(\*) Preço não contabilizado no preço médio da U.E.  
Fonte: Observatório do Mercado de Carne-Carne de Bovino-Estatísticas-Comissão Europeia

**C. VITELHO- (macho e fêmea)**

(Abatido idade &lt; 8 meses)

País (Ordenação de origem)	Preço Médio Semanal (€/100 kg)		Variação (%) Sem 43/Sem 42
	Semana 43 24 a 30/10/2022	Semana 42 17 a 23/10/2022	
Bélgica (BE)	709,00	709,00	0,00
Alemanha (DE)	602,00	591,00	1,86
França (FR)	705,00	696,00	1,29
Itália (IT)	513,12	640,83	-19,93
Países Baixos (NL)	582,63	582,63	0,00
Portugal (PT)	448,60	445,03	0,80
Eslovénia (SI)	618,21	424,27	45,71
<b>U.E.</b>	<b>618,21</b>	<b>634,19</b>	<b>-2,52</b>

n.d.: Não disponível

Fonte: Observatório do Mercado de Carne-Carne de Bovino-Estatísticas-Comissão Europeia

## Bovinos

31-10 a 06-11-2022

### COMÉRCIO INTERNACIONAL PORTUGAL-MUNDO

PRODUTO	Importação (n.º)		Variação 2022/2021 (%)	Exportação (n.º)		Variação 2022/2021 (%)
	jan a ago			jan a ago		
	2022	2021		2022	2021	
Espécies domésticas, reprodutores de raça pura (vivas)	42	186	-77,42	1 431	1 365	4,84
Espécies domésticas, não reprodutores de raça pura (vivas)	314	731	-57,05	94 514	85 343	10,75
Outros Animais (vivos)	1 739	572	204,02	525	1 727	-69,60
<b>TOTAL: Animais vivos</b>	<b>2 095</b>	<b>1 489</b>	<b>40,70</b>	<b>96 470</b>	<b>88 435</b>	<b>9,09</b>

2021 e 2022: Valores atualizados em 10 de outubro de 2022)

Fonte: Comércio Internacional-INE

PRODUTO	Importação (t)		Variação 2022/2021 (%)	Exportação (t)		Variação 2022/2021 (%)
	jan a ago			jan a ago		
	2022	2021		2022	2021	
Espécies domésticas, reprodutores de raça pura (vivas)	17,8	69,2	-74,22	701,5	701,6	-0,02
Espécies domésticas, não reprodutores de raça pura (vivas)	125,0	219,3	-42,99	27 223,1	25 328,1	7,48
Outros Animais (vivos)	921,2	279,6	229,48	154,5	541,7	-71,48
<b>SubTotal: Animais vivos</b>	<b>1 064,0</b>	<b>568,1</b>	<b>87,30</b>	<b>28 079,1</b>	<b>26 571,4</b>	<b>5,67</b>
Carnes frescas ou refrigeradas	67 190,7	61 153,3	9,87	9858,0	8876,5	11,06
Carnes congeladas	13686,4	10277,8	33,16	1 143,1	1 021,1	11,95
Miudezas frescas ou refrigeradas	756,2	491,9	53,74	74,9	264,0	-71,64
Miudezas congeladas	899,0	790,7	13,71	489,4	316,1	54,82
Carnes salgadas/secas/fumadas	45,3	89,8	-49,50	37,7	64,2	-41,19
<b>Sub Total: Carnes</b>	<b>82 577,7</b>	<b>72 803,4</b>	<b>13,43</b>	<b>11603,1</b>	<b>10541,9</b>	<b>10,07</b>
<b>TOTAL: Animais vivos+Carnes</b>	<b>83 641,8</b>	<b>73 371,5</b>	<b>14,00</b>	<b>39 682,1</b>	<b>37 113,2</b>	<b>6,92</b>

2021 e 2022: Valores atualizados em 10 de outubro de 2022)

Fonte: Comércio Internacional-INE

PRODUTO	Importação (1000 €)		Variação 2022/2021 (%)	Exportação (1000 €)		Variação 2022/2021 (%)
	jan a ago			jan a ago		
	2022	2021		2022	2021	
Espécies domésticas, reprodutores de raça pura (vivas)	106,4	188,1	-43,43	1384,1	904,4	53,04
Espécies domésticas, não reprodutores de raça pura (vivas)	423,8	673,0	-37,04	97 417,3	81 663,8	19,29
Outros Animais (vivos)	2643,6	650,0	306,68	546,0	1455,0	-62,48
<b>SubTotal: Animais vivos</b>	<b>3173,8</b>	<b>1511,2</b>	<b>110,02</b>	<b>99 347,4</b>	<b>84 023,3</b>	<b>18,24</b>
Carnes frescas ou refrigeradas	344 384,0	242 975,1	41,74	52 700,7	34 871,1	51,13
Carnes congeladas	73 964,4	38 562,0	91,81	7426,4	4211,6	76,33
Miudezas frescas ou refrigeradas	2088,9	1402,9	48,90	134,7	282,4	-52,31
Miudezas congeladas	1878,8	1581,3	18,81	1035,7	556,6	86,09
Carnes salgadas/secas/fumadas	286,1	629,3	-54,54	1093,3	1271,7	-14,03
<b>Sub Total: Carnes</b>	<b>422 602,1</b>	<b>285 150,6</b>	<b>48,20</b>	<b>62 390,7</b>	<b>41 193,4</b>	<b>51,46</b>
<b>TOTAL: Animais vivos+Carnes</b>	<b>425 775,9</b>	<b>286 661,8</b>	<b>48,53</b>	<b>161 738,1</b>	<b>#####</b>	<b>29,17</b>

2021 e 2022: Valores atualizados em 10 de outubro de 2022)

Fonte: Comércio Internacional-INE

Para consulta de preços de produtos consultar [www.gpp.pt/regsima/consulta/](http://www.gpp.pt/regsima/consulta/)

O SIMA no facebook <http://www.facebook.com/SIMA>

O conhecimento do mercado é a chave do sucesso!

O disponibiliza informação essencial para os empresários agrícolas e outros agentes tomarem as melhores decisões

Coordenação Central

Divisão de Estatística

Direção de Serviços de Estatística

Gabinete de Planeamento, Políticas e Administração Geral

Praça do Comércio, 1149-010 Lisboa

SIMA-SISTEMA DE INFORMAÇÃO DE MERCADOS AGRÍCOLAS

[sima@gpp.pt](mailto:sima@gpp.pt)

tel: 213 234 600