

Newsletter - Azeite e Azeitona

SEMANA 43

24-10 a 30-10-2022

DESTAQUE SEMANAL - AZEITONA DE MESA

A campanha de comercialização 2022/2023 de azeitona de mesa (variedade Azeiteira) no mercado de comercialização Elvas iniciou na semana 41 e está a decorrer na área de mercado do Algarve a variedade Maçanilha. No Alentejo, a procura apresenta-se média a alta para uma oferta baixa. Em termos de qualidade, o produto é classificado como bom. A oferta no mercado de comercialização Algarve é baixa e a procura é razoável, a azeitona de mesa do Algarve apresenta uma qualidade média.

COTAÇÕES MÉDIAS NACIONAIS - SEMANAIS

PRODUTO	Unidade de Comercialização	MÉDIA DA SEMANA	VARIÇÃO PERCENTUAL		
			Semana Anterior	Semana Homóloga do ano anterior	Semana Homóloga do Quinquénio 2017-2021
Azeitona de Mesa - Azeiteira	€/ Kg	0,80	0,0%	60,0%	29,7%
Azeitona de Mesa - Maçanilha	€/ Kg	1,00	0,0%		7,1%

COTAÇÕES MÉDIAS NACIONAIS - SEMANAIS

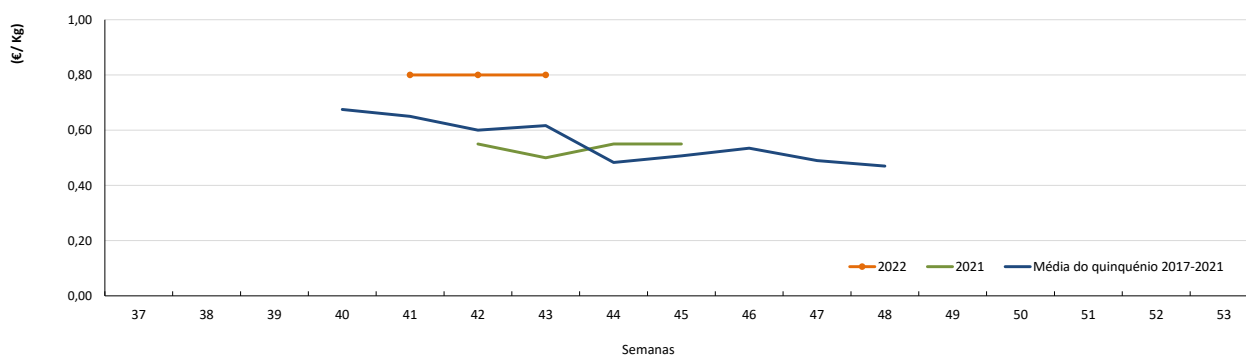
Azeitonas de Mesa - Variedade Azeiteira

Fonte: SIMA

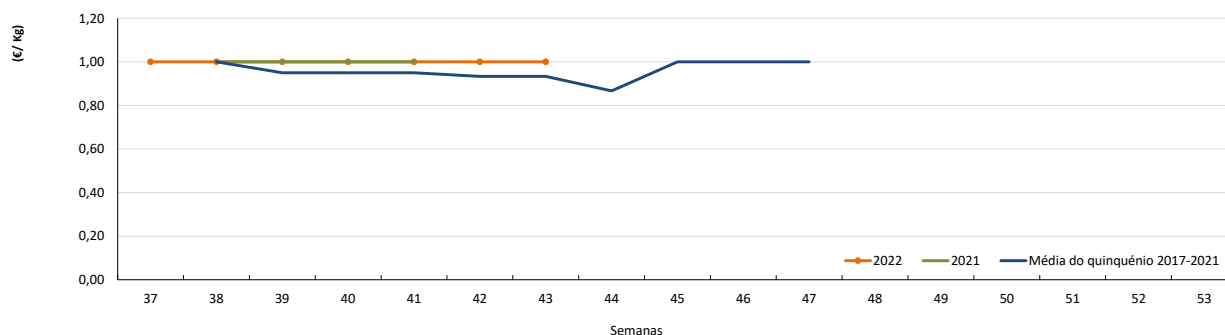
Azeitonas de Mesa - Variedade Maçanilha

Fonte: SIMA

Azeitona de Mesa

24-10 a 30-10-2022

COMÉRCIO INTERNACIONAL
(PORTUGAL-MUNDO)

Comparando o período janeiro a agosto do corrente ano com o período homólogo de 2021, verifica-se que o Saldo comercial português apresenta superavit neste sector apesar de se verificar uma diminuição de cerca de 4 milhões de Euros (-63%). Em termos de quantidades transacionadas as importações aumentaram 4% mas as exportações diminuíram cerca de 6 mil toneladas (-23%).

Peso (t)	Importação			Exportação		
	janeiro a agosto (t)		Variação	janeiro a agosto (t)		Variação
	2021	2022	(%)	2021	2022	(%)
Azeitonas, frescas ou refrigeradas	1 751	1 831	5	11 012	5 550	-50
Azeitonas de conserva	727	763	5	192	212	11
Azeitonas congeladas	15	21	37	474	513	8
Azeitonas preparadas ou conservadas (em vinagre ou em ácido acético)	2 804	1 954	-30	217	325	50
Azeitonas preparadas ou conservadas (exceto em vinagre ou em ácido acético)	12 267	13 761	12	15 333	14 286	-7
Total	17 565	18 329	4	27 228	20 886	-23

Fonte: INE (dados preliminares de 2022).

	janeiro a agosto (t)			
	2021	2022	Variação	
	(t)	(t)	(t)	(%)
Saldo Comercial (Exportações - Importações)	9 663	2 557	-7 106	-74%

Valor (1 000€)	Importação			Exportação		
	janeiro a agosto (1 000€)		Variação	janeiro a agosto (1 000€)		Variação
	2021	2022	(%)	2021	2022	(%)
Azeitonas, frescas ou refrigeradas	1 506	1 649	9	7 642	3 831	-50
Azeitonas de conserva	875	853	-3	46	42	-10
Azeitonas congeladas	34	43	26	801	917	15
Azeitonas preparadas ou conservadas (em vinagre ou em ácido acético)	3 286	2 022	-38	496	649	31
Azeitonas preparadas ou conservadas (exceto em vinagre ou em ácido acético)	16 795	17 462	4	20 428	19 168	-6
Total	22 496	22 028	-2	29 413	24 607	-16

Fonte: INE (dados preliminares de 2022).

	janeiro a agosto (1 000€)			
	2021	2022	Variação	
	(1 000€)	(1 000€)	(1 000€)	(%)
Saldo Comercial (Exportações - Importações)	6 917	2 579	-4 338	-63%

Fonte: GPP a partir de INE.

Nota: NC8 - Azeitonas frescas (07099210), Azeitonas de conserva (07112010), Azeitonas congeladas (07108010), Azeitonas conservadas em vinagre ou em ácido acético (20019065) e Azeitonas conservadas (exceto em vinagre ou em ácido acético) (20057000)

O conhecimento do mercado é a chave do sucesso!

O SIMA disponibiliza informação essencial para os empresários agrícolas e outros agentes tomarem as melhores decisões
Para consulta de preços de produtos agrícolas consultar o site: regsima.gpp.pt/regsima/consulta/

Coordenação Central
Gabinete de Planeamento, Políticas e Administração Geral
Direção de Serviços de Estatística
Divisão de Estatística

tel: 213 234 600

SISTEMA DE INFORMAÇÃO DE MERCADOS AGRÍCOLAS
Praça do Comércio, 1149-010 Lisboa

e-mail: sima@gpp.pt