

Newsletter - Cereais

SEMANA 46
14-10 a 20-11-2022

DESTAQUE SEMANAL - CEREAIS

Iniciou a campanha de comercialização do milho na área de mercado Alentejo. O produto apresenta uma boa qualidade e estima-se que a produtividade seja favorável embora ligeiramente inferior à da campanha anterior. A oferta apresenta-se média a baixa para uma procura alta.

COTAÇÕES MÉDIAS NACIONAIS - SEMANAIS

| PRODUTO | Unidade de Comercialização | MÉDIA DA SEMANA | VARIÇÃO PERCENTUAL | | |
|------------------|----------------------------|-----------------|--------------------|---------------------------------|---|
| | | | Semana Anterior | Semana Homóloga do ano anterior | Semana Homóloga do Quinquénio 2017-2021 |
| Milho Forrageiro | €/ tonelada | 335,0 | | 38% | 82% |

Gráficos de cotações mais frequentes dos Cereais Nacionais

Milho forrageiro

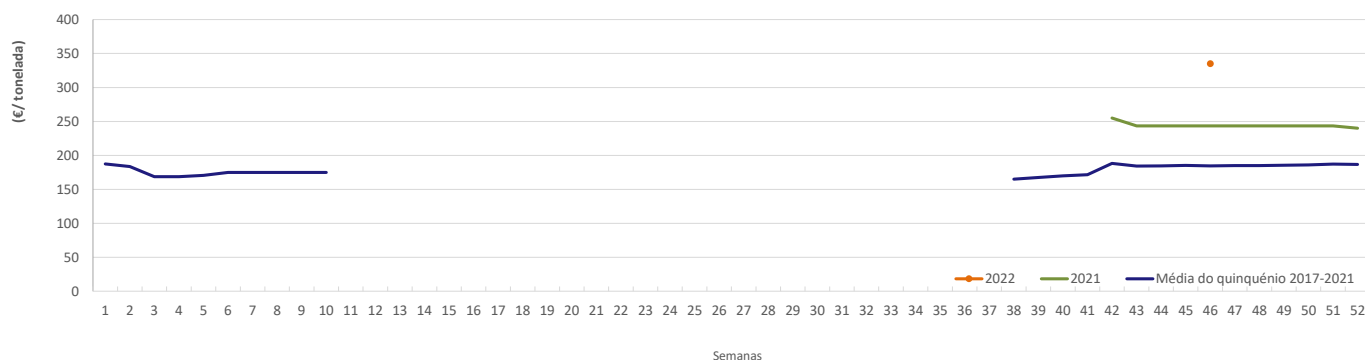

Fonte: SIMA

Cereais

14-10 a 20-11-2022

DESTAQUE SEMANAL - CEREAIS IMPORTADOS

Em relação à semana anterior, destaca-se a diminuição do valor nas cotações do trigo mole panificável e cevada forrageira em 1,3% e 2,1%, respectivamente.

COTAÇÕES MÉDIAS CEREAIS IMPORTADOS - SEMANAIS

| CEREAL | Cotação (€/ton) | Porto de entrada | Variação Percentual | | |
|-------------------------------|-----------------|------------------|---------------------|---------------------------------|--|
| | | | Semana anterior | Semana homóloga do ano anterior | Semana homóloga do triénio 2019 - 2021 |
| Milho Forrageiro | 330,00 | Lisboa | 0,0% | 17,9% | 46,7% |
| Cevada Forrageira | 330,00 | Lisboa | -2,1% | 4,8% | 61,0% |
| Trigo Mole Forrageiro | 350,00 | Lisboa | 0,0% | 9,4% | 50,9% |
| Trigo Mole Panificável | 366,00 | Lisboa | -1,3% | 4,0% | 37,9% |

Fonte: ACICO / GPP

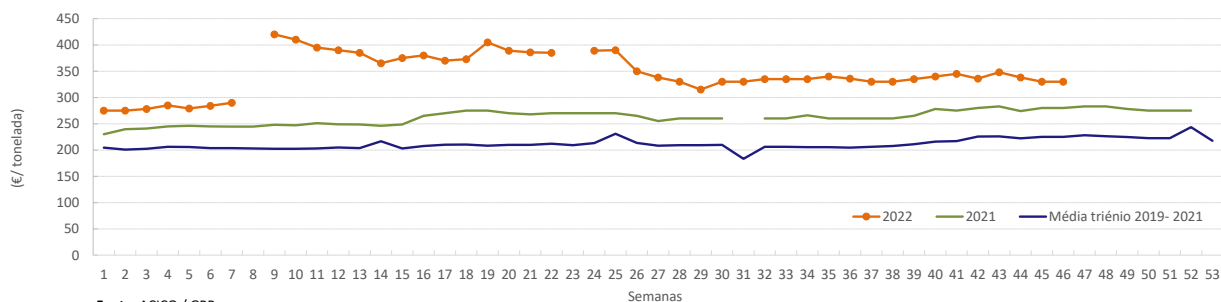
Gráficos de cotações mais frequentes dos Cereais Importados
Evolução das cotações semanais de milho importado descarregado no porto de Lisboa

Fonte: ACICO / GPP

Cereais

14-10 a 20-11-2022

Gráficos de cotações mais frequentes dos Cereais Importados

Evolução das cotações semanais de cevada forrageira importado descarregado no porto de Lisboa

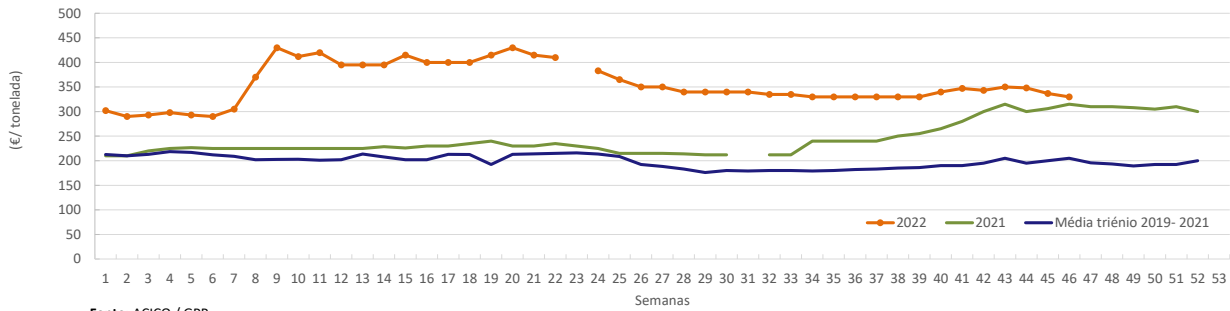

Evolução das cotações de trigo mole forrageiro importado descarregado no porto de Lisboa

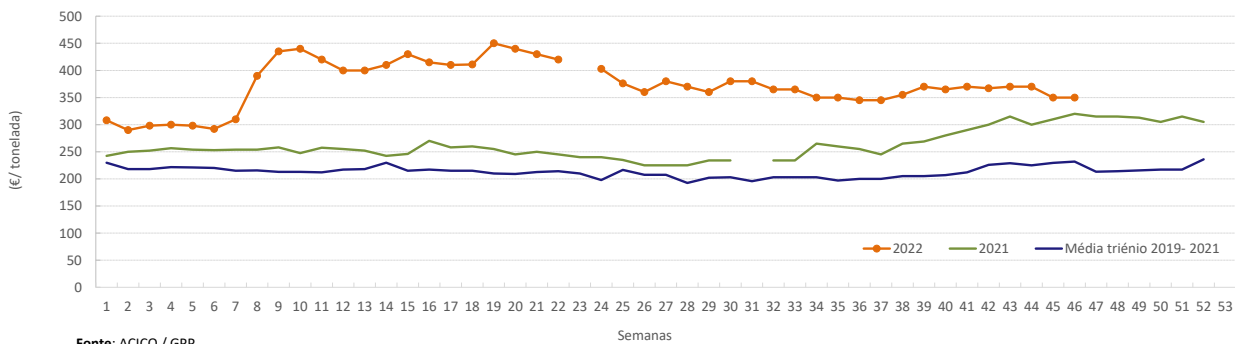

Evolução das cotações de trigo mole panificável importado descarregado no porto de Lisboa

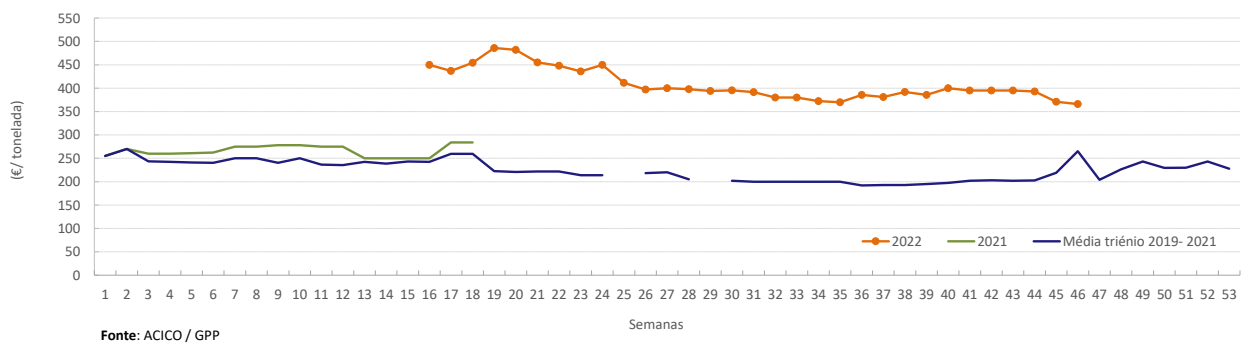

Comércio Internacional - Cereais

14-10 a 20-11-2022

Destaque Semanal - Cereais transacionados no Mercado Europeu

Na semana em análise destaca-se a diminuição, entre 4% e 5%, das cotações de trigo panificável no porto de Hamburgo (Alemanha), no porto de Rouen (França) e de milho no porto de Roterdão (Países Baixos) em relação à semana anterior.

Gráficos de cotações dos Cereais do Mercado Europeu

Cotações de Trigo Panificável no porto de Rouen (França)

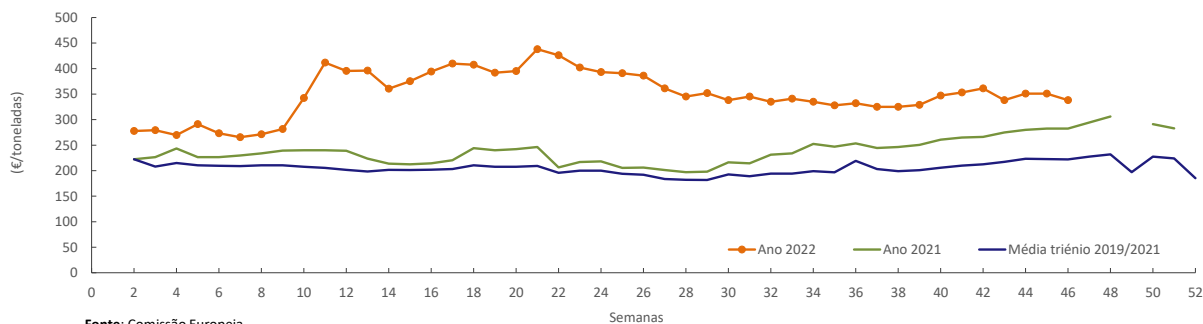

Fonte: Comissão Europeia

Cotações de Trigo Panificável no porto de Hamburgo (Alemanha)

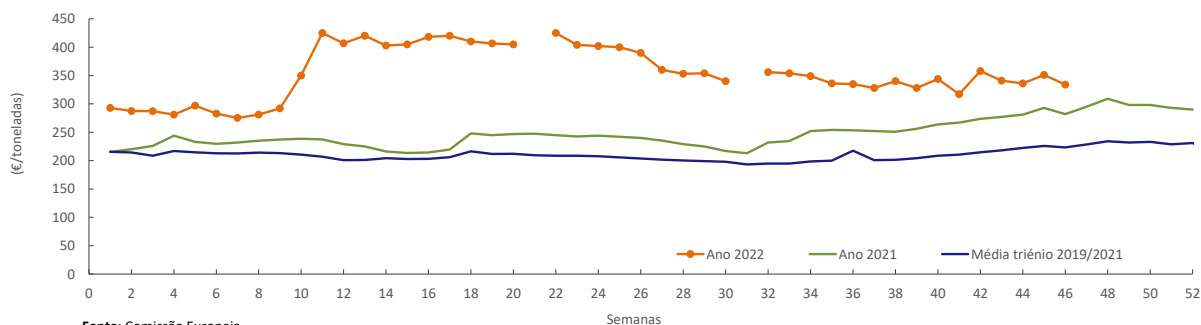

Fonte: Comissão Europeia

Cotações de Milho no porto de Roterdão (Países Baixos)

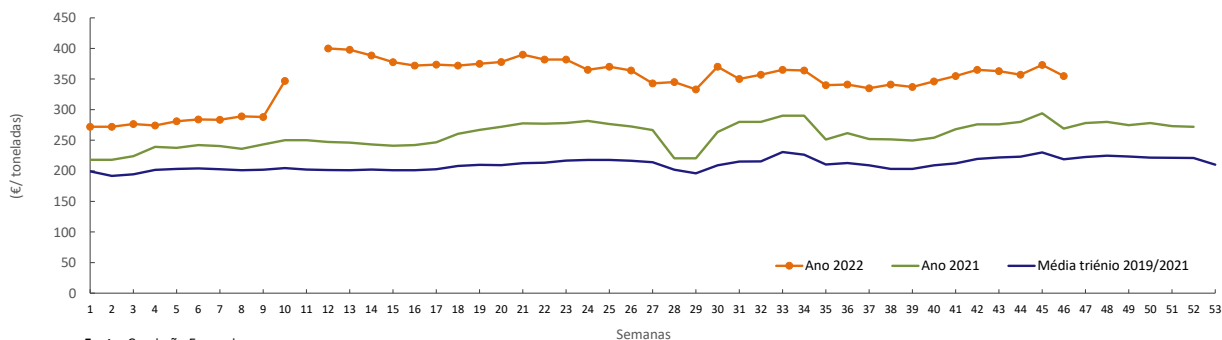

Fonte: Comissão Europeia

Comércio Internacional - Cereais

14-10 a 20-11-2022

PORTUGAL - MUNDO - UE

A nível mundial, comparando o período janeiro a agosto dos anos 2022 com 2021, Portugal apresentou um deficit no sector dos cereais de 61% em valor monetário, cifrando-se o saldo comercial em cerca de 857 milhões de euros.

Comércio Internacional (janeiro a agosto)

Valor (1 000€)

| PRODUTO | Importações | | | | | | Exportações | | | | | |
|--------------|----------------|----------------|----------------|----------------|------------|------------|---------------|---------------|---------------|---------------|------------|-------------|
| | 2021 | | 2022 | | Variações | | 2021 | | 2022 | | Variações | |
| | Mundo | Intra UE | Mundo | Intra UE | Mundo | Intra UE | Mundo | Intra UE | Mundo | Intra UE | Mundo | Intra UE |
| Arroz | 59 576 | 18 120 | 95 983 | 31 911 | 61% | 76% | 35 030 | 14 328 | 57 020 | 19 822 | 63% | 38% |
| Aveia | 1 799 | 1 799 | 2 351 | 2 351 | 31% | 31% | 194 | 193 | 178 | 177 | -8% | -8% |
| Centeio | 5 431 | 5 431 | 5 190 | 5 190 | -4% | -4% | 0 | 0 | 0 | 0 | -100% | 0% |
| Cevada | 57 497 | 36 822 | 78 644 | 60 410 | 37% | 64% | 81 | 55 | 574 | 562 | 608% | 925% |
| Milho | 269 403 | 60 826 | 465 611 | 95 998 | 73% | 58% | 5 827 | 5 637 | 20 474 | 19 891 | 251% | 253% |
| Trigo duro | 31 645 | 23 753 | 60 918 | 60 918 | 93% | 156% | 501 | 501 | 928 | 928 | 85% | 85% |
| Trigo mole | 146 146 | 140 396 | 229 755 | 210 121 | 57% | 50% | 25 | 23 | 1 379 | 1 379 | 5344% | 5786% |
| Triticale | 3 617 | 3 617 | 37 | 37 | -99% | -99% | 59 | 59 | 1 | 1 | -99% | -99% |
| TOTAL | 575 114 | 290 764 | 938 488 | 466 934 | 63% | 61% | 41 717 | 20 796 | 80 553 | 42 760 | 93% | 106% |

Valor (1 000€)

| Saldo Comercial (Exportação - Importação) | janeiro a agosto 2021 | | janeiro a agosto 2022 | | Variações | |
|--|-----------------------|----------|-----------------------|----------|-----------|----------|
| | Mundo | Intra UE | Mundo | Intra UE | Mundo | Intra UE |
| | -533 396 | -269 968 | -857 935 | -424 175 | -61% | -57% |

Fonte: INE (dados preliminares de 2022).

O principal país de origem de cereais em 2021 era a Ucrânia, contudo, face a situação atual em 2022, Brasil e França passaram a ser os principais países de origem das nossas importações neste setor.

| Importações de Cereais de janeiro a agosto (1 000€) | | | |
|---|---------|---------------|---------|
| Origem | 2022 | Origem | 2021 |
| Mundo | 968 815 | Mundo | 598 589 |
| Intra UE | 494 398 | Intra UE | 312 491 |
| Brasil | 216 486 | França | 115 213 |
| França | 196 842 | Ucrânia | 110 544 |
| Espanha | 113 154 | Espanha | 81 429 |
| Ucrânia | 62 437 | Brasil | 53 908 |
| Canadá | 55 967 | Roménia | 45 285 |
| Roménia | 50 092 | Bulgária | 27 694 |
| Alemanha | 44 111 | Canadá | 26 826 |
| Polónia | 31 878 | Reino Unido * | 22 633 |
| Reino Unido * | 28 950 | Sérvia | 21 507 |
| Bulgária | 23 442 | Guiana | 18 274 |
| Outros | 145 457 | Outros | 75 277 |

Fonte: INE.

* (não incluindo a Irlanda do Norte).

PORTUGAL - MUNDO - UE

Comparando o saldo comercial português no período janeiro a agosto de 2022 com o mesmo período do ano anterior, em volume, o nosso país apresenta um défice de cereais de 4% a nível mundial (cerca de 2,6 milhões toneladas).

Comércio Internacional (janeiro a agosto)

Volume (toneladas)

| PRODUTO | Importações | | | | | | Exportações | | | | | |
|--------------|------------------|------------------|------------------|------------------|-----------|-----------|---------------|---------------|----------------|----------------|------------|------------|
| | 2021 | | 2022 | | Variações | | 2021 | | 2022 | | Variações | |
| | Mundo | Intra UE | Mundo | Intra UE | Mundo | Intra UE | Mundo | Intra UE | Mundo | Intra UE | Mundo | Intra UE |
| Arroz | 121 689 | 28 709 | 161 853 | 49 377 | 33% | 72% | 55 635 | 27 362 | 76 352 | 29 852 | 37% | 9% |
| Aveia | 7 951 | 7 951 | 6 360 | 6 360 | -20% | -20% | 892 | 892 | 454 | 454 | -49% | -49% |
| Centeio | 25 301 | 25 301 | 19 988 | 19 988 | -21% | -21% | 0 | 0 | 0 | 0 | -100% | 0% |
| Cevada | 271 419 | 171 483 | 250 136 | 196 850 | -8% | 15% | 319 | 239 | 1 657 | 1 655 | 419% | 592% |
| Milho | 1 416 743 | 317 923 | 1 519 212 | 318 739 | 7% | 0% | 26 093 | 25 772 | 65 489 | 64 265 | 151% | 149% |
| Trigo duro | 118 983 | 91 991 | 146 216 | 146 216 | 23% | 59% | 1 773 | 1 773 | 1 915 | 1 915 | 8% | 8% |
| Trigo mole | 617 156 | 594 157 | 656 038 | 604 148 | 6% | 2% | 98 | 96 | 4 531 | 4 531 | 4544% | 4597% |
| Triticale | 16 873 | 16 873 | 70 | 70 | -100% | -100% | 212 | 212 | 1 | 1 | -100% | -100% |
| TOTAL | 2 596 114 | 1 254 388 | 2 759 875 | 1 341 749 | 6% | 7% | 85 023 | 56 346 | 150 399 | 102 672 | 77% | 82% |

Volume (toneladas)

| Saldo Comercial (Exportação - Importação) | janeiro a agosto 2021 | | janeiro a agosto 2022 | | Variações | |
|--|-----------------------|------------|-----------------------|------------|-----------|----------|
| | Mundo | Intra UE | Mundo | Intra UE | Mundo | Intra UE |
| | -2 511 091 | -1 198 041 | -2 609 476 | -1 239 077 | -4% | -3% |

Fonte: INE (dados preliminares de 2022).

O conhecimento do mercado é a chave do sucesso!

O SIMA disponibiliza informação essencial para os empresários agrícolas e outros agentes tomarem as melhores decisões

Para consulta de preços de produtos agrícolas consultar o site: regsima.gpp.pt/regsima/consulta/

Coordenação Central
Gabinete de Planeamento, Políticas e Administração Geral
Direção de Serviços de Estatística
Divisão de Estatística

tel: 213 234 600

SISTEMA DE INFORMAÇÃO DE MERCADOS AGRÍCOLAS
Praça do Comércio, 1149-010 Lisboa

e-mail: sima@gpp.pt