

Suínos

DESTAQUE SEMANAL

Na semana em análise as cotações médias nacionais dos porcos classe E e classe S mantiveram-se novamente estáveis em relação à semana anterior. No caso dos leitões, ocorreu um ligeiro acréscimo, quer dos animais de <12 kg (+1 cêntimo / kg), quer dos de 19-25 kg (+5 cêntimos / kg).

COTAÇÕES MÉDIAS NACIONAIS - SEMANAIS

PRODUTO	Unidade de Comercialização	Estádio de Comercialização	MÉDIA DA SEMANA	Variação Percentual		
				Semana anterior	Semana homóloga do ano anterior	Semana homóloga do Quinquénio 2017-2021
Porco classe E (57%*)	€/ kg P.C.	Entrada Matadouro	2,30	0,0	67,7	39,4
Porco classe S	€/ kg P.C.	Entrada Matadouro	2,29	0,0	67,3	38,9
Leitão até 12 kg	€/ kg P.V.	Saída Produção	3,84	0,4	29,3	25,1
Leitão 19 a 25 kg	€/ kg P.V.	Saída Produção	2,50	2,0	45,3	34,1

* Carne magra em % de peso da carcaça (ver nota na página 4)

Nota: 1) Em 2019 foi retomada a recolha de cotações no Ribatejo e Oeste, pelo que existe uma quebra de série, não sendo possível a comparação direta com a semana homóloga do quinquénio 2017-2021

2) kg P.C. - kg de Peso carcaça; kg P.V. - kg de Peso vivo

Gráficos de cotações mais frequentes

PORCO Classe E (57%)
Cotação Média Nacional

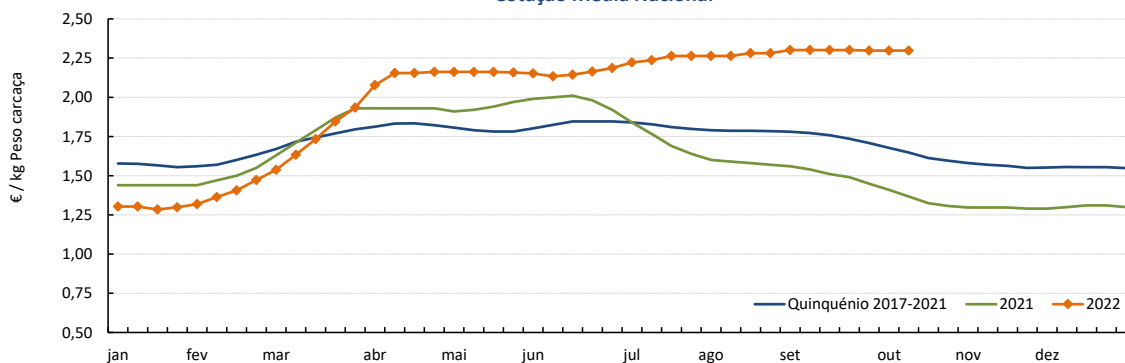

Fonte: SIMA

PORCO Classe S
Cotação Média Nacional

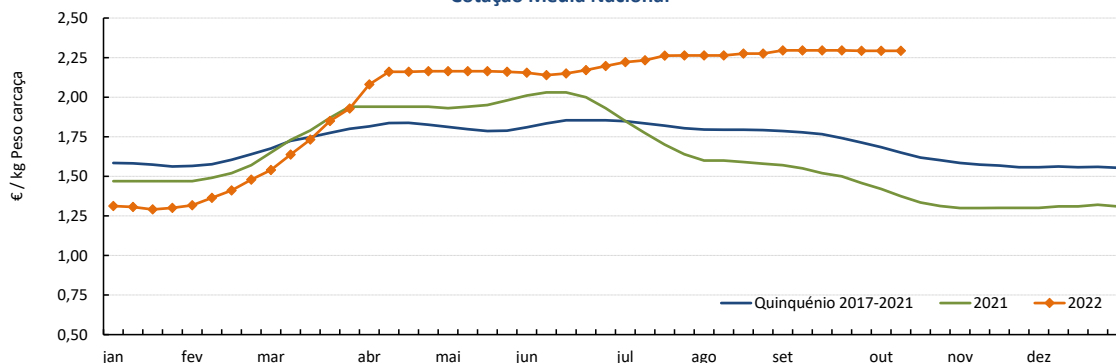

Fonte: SIMA

Suínos

10-10 a 16-10-2022

Gráficos de cotações mais frequentes

LEITÃO de < 12 kg
Cotação Média Nacional

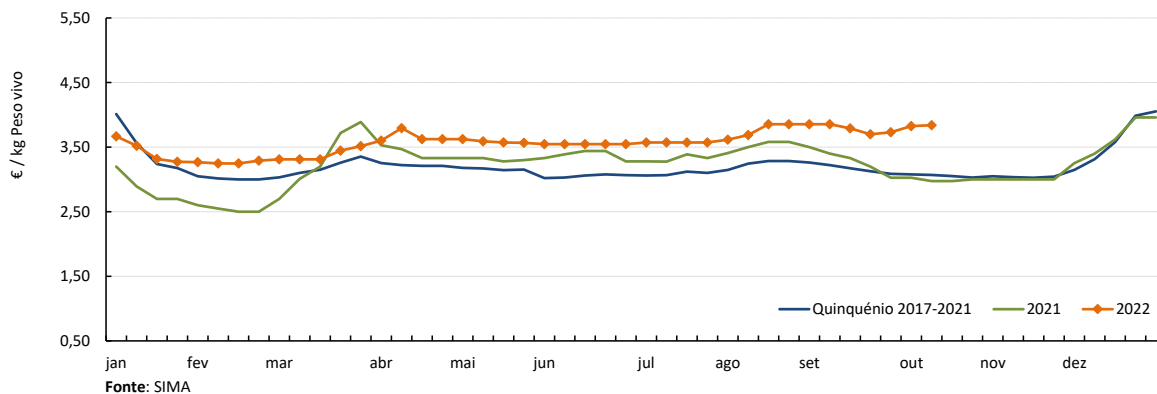

LEITÃO de 19-25 kg
Cotação Média Nacional

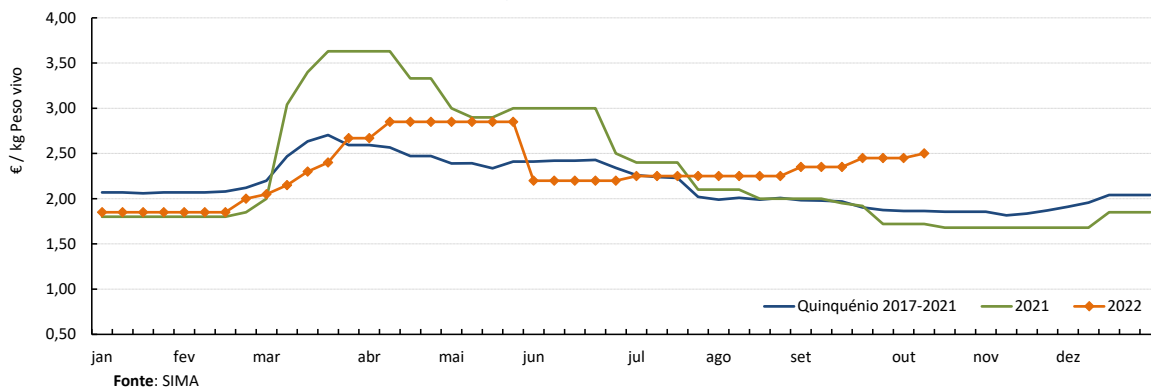

Suínos

10-10 a 16-10-2022

Cotações em Bolsas / Mercados UE

1. PORTUGAL - BOLSA DO PORCO (MONTIJO)

PRODUTO	Unidade de Comercialização	Unidade de Comercialização	Preço indicativo (€)				Variação Semana Anterior (€/kg)
			22/09/2022	29/09/2022	06/10/2022	13/10/2022	
Porco classe E - 57% de músculo (à entrada do matadouro)	€/kg	Peso carcaça	2,367	2,367	2,367	2,367	0,000

Nota: A partir da Sessão 1 de 2017 a Bolsa do Porco passou a apresentar apenas a variação em relação à semana anterior e na Sessão 18 de 2022 voltou a fixar semanalmente

2. ESPANHA

2.1. LÉRIDA - BOLSA

PRODUTO	Unidade de Comercialização	Cotação (€)		Variação Semana Anterior (€/kg)	Variação Semana Anterior (%)	
		05/10/2022	13/10/2022			
Porco Acabado de Lérida "Normal"	€/kg	Peso vivo	1,722	1,717	-0,005	-0,3
Porco Acabado de Lérida "Normal"	€/kg	Peso carcaça	2,266	2,259	-0,007	
Leitão (20 kg)	€/Unidade		46,50	46,50	0,000	0,0

2.2. BINEFAR - BOLSA

PRODUTO	Unidade de Comercialização	Cotação (€)		Variação Semana Anterior (€/kg)	Variação Semana Anterior (%)	
		28/09/2022	05/10/2022			
Porco "Normal"	€/kg	Peso vivo	1,723	1,723	0,000	0,0
Porco "Normal"	€/kg	Peso carcaça	2,267	2,267	0,000	
Leitão de 16-18 kg	€/Unidade		64,00	64,00	0,000	0,0

3. FRANÇA - BRETANHA

PRODUTO	Unidade de Comercialização	Cotação (€)		Variação Semana Anterior (€/kg)	Variação Semana Anterior (%)	
		06/10/2022	13/10/2022			
Porco 56 TMP * (80-102 kg)	€/kg	Peso carcaça	2,054	2,033	-0,021	-1,0
Porco de reforma	€/kg	Peso carcaça	1,313	1,313	0,000	0,0

* Taxa de músculo das peças

4. DINAMARCA

PRODUTO	Unidade de Comercialização	Cotação em DKK		Cotação em €		Variação Semana Anterior (%)	
		sem 41/2022	sem 42/2022	sem 41/2022	sem 42/2022		
Porco 61 % carne - 72,0-96,9 kg	kg	Peso carcaça	12,40	12,40	1,67	1,67	0,0

5. PAÍSES BAIXOS - BOLSA

PRODUTO	Unidade de Comercialização	Cotação (€)		Variação Semana Anterior (€/kg)	Variação Semana Anterior (%)	
		sem 40/2022	sem 41/2022			
Porco 56 % carne	€/kg	Peso carcaça	1,87	1,87	0,000	0,0
Leitão	€/Unidade		45,00	44,50	-	-1,1

6. ALEMANHA

PRODUTO	Unidade de Comercialização	Cotação (€)		Variação Semana Anterior (€/kg)	Variação Semana Anterior (%)	
		05/10/2022	12/10/2022			
Porco 56 % carne	€/kg	Peso carcaça	2,00	2,00	0,000	0,0

Suíños

10-10 a 16-10-2022

PREÇOS MÉDIOS DE MERCADO NA UNIÃO EUROPEIA

PORCO CLASSE E (€ / 100 kg Peso carcaça)

PAÍSES	SEMANA DE	SEMANA DE	VAR %
	03/10 a 09/10/2022	26/09 a 02/10/2022	
Bélgica	185,43	191,88	-3,4
Bulgária	236,02	219,36	7,6
República Checa	205,16	207,98	-1,4
Dinamarca	183,79	183,28	0,3
Alemanha	209,01	212,54	-1,7
Estónia	191,01	192,20	-0,6
Grécia	245,31	244,79	0,2
Espanha	210,42	211,41	-0,5
França	216,00	215,00	0,5
Croácia	201,70	209,79	-3,9
Irlanda	244,33	202,69	20,5
Chipre	239,79	239,64	0,1
Letónia	213,72	223,54	-4,4
Lituânia	201,89	212,48	-5,0
Luxemburgo	203,09	211,07	-3,8
Hungria	205,67	212,57	-3,2
Malta		227,12	
Países Baixos	180,26	184,75	-2,4
Áustria	216,82	223,39	-2,9
Polónia	199,75	209,21	-4,5
Portugal	229,73	229,73	0,0
Romenia	220,43	223,95	-1,6
Eslovénia	217,21	225,89	-3,8
Eslováquia	210,06	213,51	-1,6
Finlândia	223,89	223,63	0,1
Suécia	232,25	232,85	-0,3
U.E.	206,45	208,45	-1,0

Nota:

As carcaças dos suínos são divididas em classes de acordo com o teor estimado de carne magra em percentagem de peso da carcaça e classificadas em conformidade (Grelha de Classificação SEUROP):

Classe S (Superior) - 60% ou mais

Classe E (Excelente) - 55% ou mais, mas menos de 60%

Preços de Mercado do Porco classe E na UE

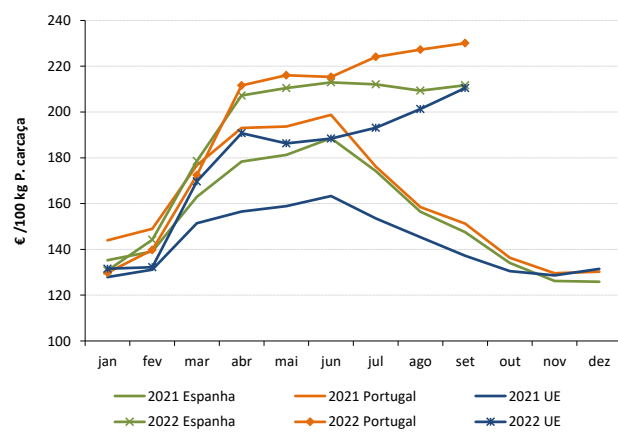

PORCO CLASSE S (€ / 100 kg Peso carcaça)

Bélgica	198,87	205,21	-3,1
República Checa	209,32	212,97	-1,7
Dinamarca	189,84	189,20	0,3
Alemanha	212,36	216,26	-1,8
Estónia	199,85	197,47	1,2
Grécia	245,31	244,79	0,2
Espanha	217,57	217,88	-0,1
França	223,00	223,00	0,0
Croácia	198,38	197,57	0,4
Irlanda	203,32	203,28	0,0
Letónia	209,52	218,02	-3,9
Lituânia	196,74	209,89	-6,3
Luxemburgo	211,04	217,55	-3,0
Hungria	208,67	215,02	-3,0
Malta		227,19	
Países Baixos	181,40	185,89	-2,4
Áustria	227,96	235,27	-3,1
Polónia	201,65	210,79	-4,3
Portugal	229,26	229,26	0,0
Romenia	220,77	224,93	-1,8
Eslovénia	235,15	243,66	-3,5
Eslováquia	209,92	217,84	-3,6
Finlândia	230,48	229,88	0,3
Suécia	236,58	235,96	0,3
U.E.	210,49	212,97	-1,2

Preços de Mercado do Porco classe S na UE

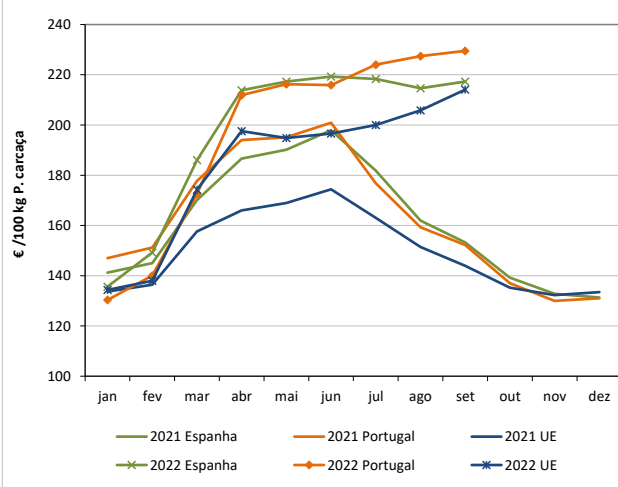

LEITÕES de cerca de 25 kg (€ / Unidade)

Bélgica	48,25	50,00	-3,5
República Checa		66,92	
Dinamarca	62,79	62,80	0,0
Alemanha	56,90	59,70	-4,7
Estónia		42,79	
Espanha	53,66	53,66	0,0
França	47,50	45,25	5,0
Croácia	55,25	52,61	5,0
Itália	83,20	82,85	0,4
Letónia	51,87	61,09	
Hungria		48,94	
Países Baixos	37,25	38,75	-3,9
Polónia			
Portugal	49,00	49,00	0,0
Eslováquia			
Finlândia	49,07	48,71	0,7
Suécia	86,39	85,38	1,2
U.E.	55,06	55,72	-1,2

Preços de Mercado dos Leitões de 25 kg na UE

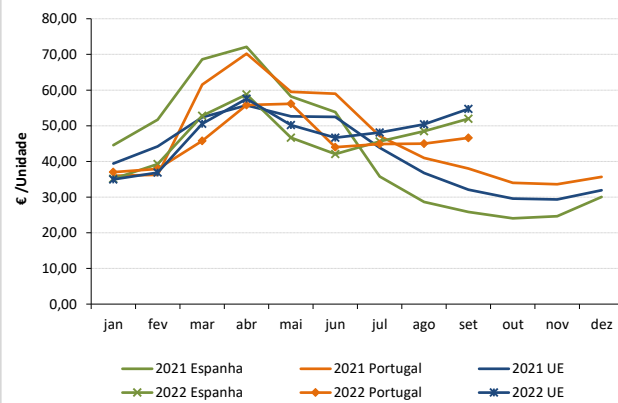

Fonte: Comissão Europeia - Regulamento de Execução (UE) 2017/1185

Suíños

10-10 a 16-10-2022

ÍNDICE DE PREÇOS DE PRODUTOS AGRÍCOLAS NO PRODUTOR (Base 2015)

(Continente)

	agosto 2022	julho 2022	agosto 2021	Var. % Mês anterior	Var. % Mês ano anterior
Suíños	152,54	150,46	107,09	1,4	42,4

FONTE: INE

ABATES APROVADOS PARA CONSUMO - janeiro a agosto

(Portugal)

	Cabeças		tonelada		Variação período homólogo do ano anterior (%)	
	2022	2021	2022	2021	Cabeças	tonelada
Leitões	916 875	782 126	6 407,3	5 468,1	17,2	17,2
Porcos de Engorda	2 660 968	2 709 397	221 212,5	229 057,3	-1,8	-3,4
Reprodutores	27 547	20 995	4 193,2	3 289,8	31,2	27,5
TOTAL	3 605 390	3 512 518	231 812,9	237 815,3	2,6	-2,5

FONTE: INE (dados provisórios)

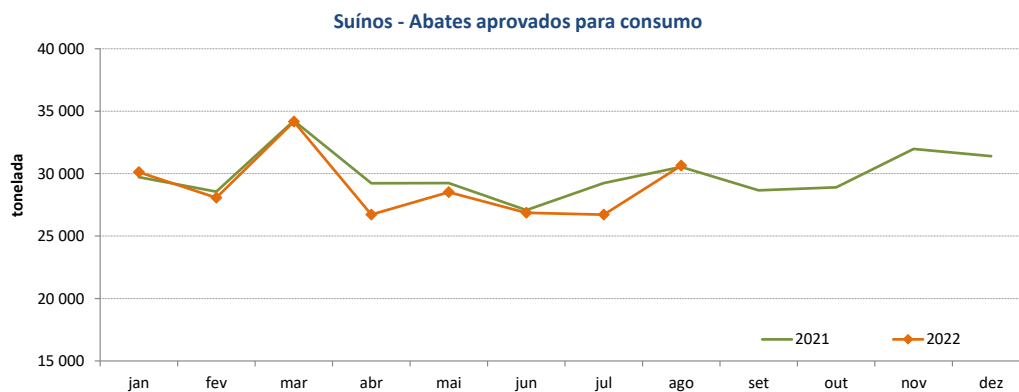

Suíños

10-10 a 16-10-2022

COMÉRCIO INTERNACIONAL - janeiro a agosto

PRODUTO	ENTRADAS		SAÍDAS		Var. %	Var. %
	2022	2021	2022	2021	ENTRADAS 22/21	SAÍDAS 22/21
Cabeças						
Outros Suínos Vivos	650 030	613 307	311 816	353 989	6,0	-11,9
Suíños Rep. Raça Pura	44	346	2 061	1 738	-87,3	18,6
TOTAL	650 074	613 653	313 877	355 727	5,9	-11,8
tonelada						
Carne Congelada	17 887	14 612	13 421	22 662	22,4	-40,8
Carne Fresca/Refrigerada	49 971	45 982	8 509	10 009	8,7	-15,0
Outros Suínos Vivos	58 325	54 459	23 658	22 616	7,1	4,6
Suíños Rep. Raça Pura	6	41	300	252	-84,8	18,7
Miudezas	908	850	6 679	6 241	6,9	7,0
TOTAL	127 097	115 944	52 566	61 782	9,6	-14,9
1 000 €						
Carne Congelada	52 703	39 898	28 930	49 261	32,1	-41,3
Carne Fresca/Refrigerada	165 571	144 274	22 236	25 089	14,8	-11,4
Outros Suínos Vivos	89 826	76 300	42 502	41 794	17,7	1,7
Suíños Rep. Raça Pura	102	198	325	313	-48,8	3,8
Miudezas	2 229	1 756	7 150	4 487	26,9	59,4
TOTAL	310 430	262 426	101 143	120 944	18,3	-16,4

Nota: estão incluídos os animais vivos e a carne das espécies suínas domésticas e não domésticas (por exemplo os javalis)

FONTE: INE (2022 - dados preliminares)

O conhecimento do mercado é a chave do sucesso!



O SIMA disponibiliza informação essencial para os empresários agrícolas e outros agentes tomarem as melhores decisões

Para consulta de preços de produtos agrícolas consultar o site: regsimagpp.pt/regsimagpp/consulta/

Coordenação Central

Gabinete de Planeamento, Políticas e Administração Geral
Direção de Serviços de Estatística
Divisão de Estatística

tel: 213 234 600

SISTEMA DE INFORMAÇÃO DE MERCADOS AGRÍCOLAS

e-mail: sima@gpp.pt
Praça do Comércio, 1149-010 Lisboa

As Newsletters do SIMA podem também ser consultadas no facebook em: <https://www.facebook.com/SIMA.Portugal>