

# Newsletter - Suínos

 SEMANA 39  
 26-09 a 02-10-2022

## Suínos

### DESTAQUE SEMANAL

Na semana em análise deu-se um pequeno decréscimo da cotação média nacional do porco classe S em relação à semana anterior (-1 cêntimo / kg); estabilidade do porco classe E. No caso dos leitões, registou-se um ligeiro aumento da cotação média nacional dos animais de <12 kg (+3 cêntimos / kg) e estabilidade dos de 19-25 kg.

### COTAÇÕES MÉDIAS NACIONAIS - SEMANAIS

PRODUTO	Unidade de Comercialização	Estádio de Comercialização	MÉDIA DA SEMANA	Variação Percentual		
				Semana anterior	Semana homóloga do ano anterior	Semana homóloga do Quinquénio 2017-2021
<b>Porco classe E (57%*)</b>	€/ kg P.C.	Entrada Matadouro	<b>2,30</b>	-0,2	58,4	34,5
<b>Porco classe S</b>	€/ kg P.C.	Entrada Matadouro	<b>2,29</b>	-0,1	57,0	33,8
<b>Leitão até 12 kg</b>	€/ kg P.V.	Saída Produção	<b>3,73</b>	0,8	23,1	20,8
<b>Leitão 19 a 25 kg</b>	€/ kg P.V.	Saída Produção	<b>2,45</b>	0,0	42,4	30,7

\* Carne magra em % de peso da carcaça (ver nota na página 4)

Nota: 1) Em 2019 foi retomada a recolha de cotações no Ribatejo e Oeste, pelo que existe uma quebra de série, não sendo possível a comparação direta com a semana homóloga do quinquénio 2017-2021

2) kg P.C. - kg de Peso carcaça; kg P.V. - kg de Peso vivo

### Gráficos de cotações mais frequentes

**PORCO Classe E (57%)**  
**Cotação Média Nacional**

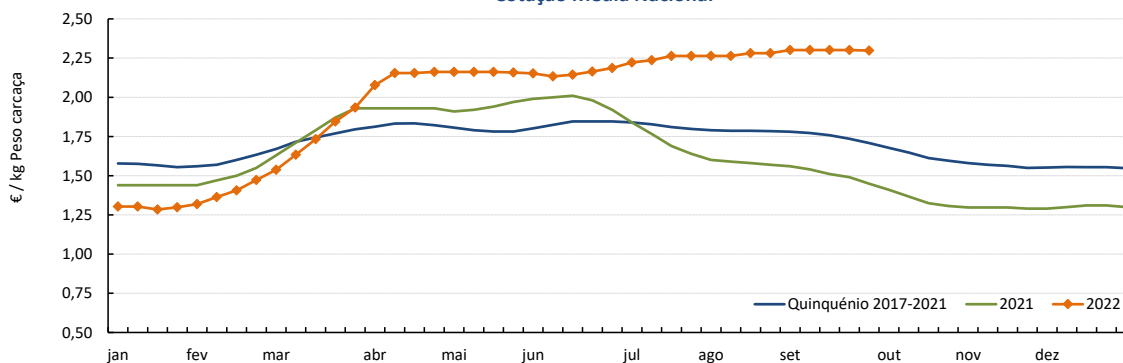

Fonte: SIMA

**PORCO Classe S**  
**Cotação Média Nacional**

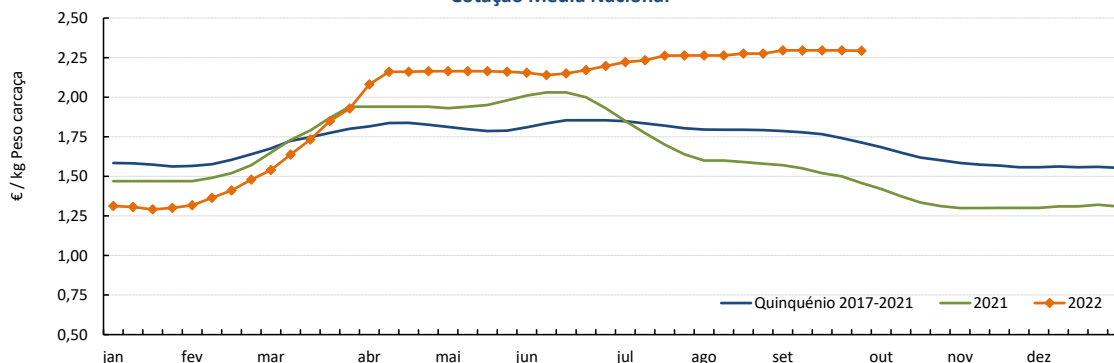

Fonte: SIMA

## Suínos

26-09 a 02-10-2022

### Gráficos de cotações mais frequentes

**LEITÃO de < 12 kg**  
Cotação Média Nacional

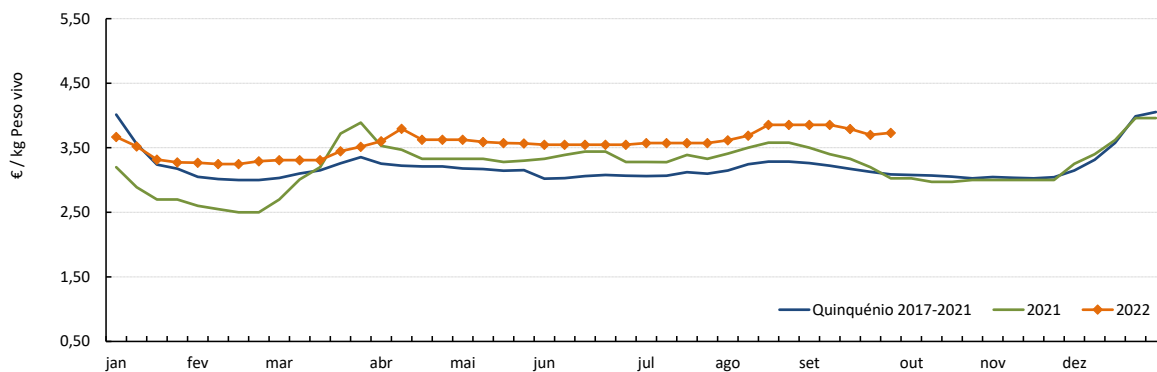

Fonte: SIMA

**LEITÃO de 19-25 kg**  
Cotação Média Nacional

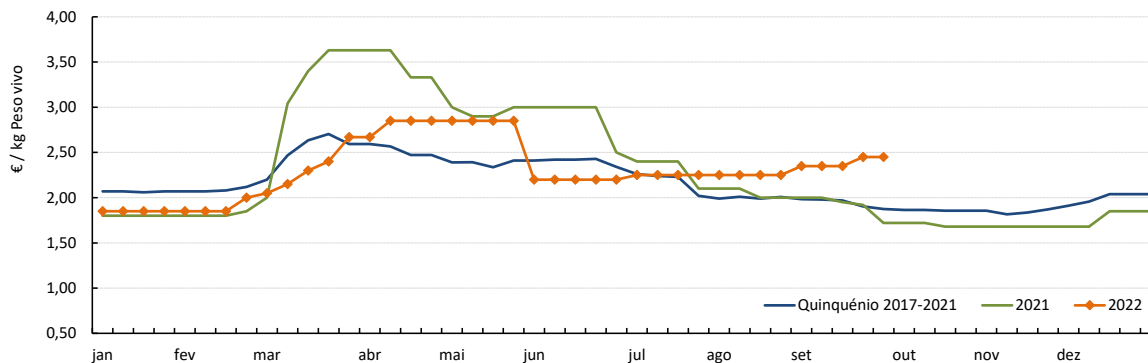

Fonte: SIMA

## Suínos

26-09 a 02-10-2022

### Cotações em Bolsas / Mercados UE

#### 1. PORTUGAL - BOLSA DO PORCO (MONTIJO)

PRODUTO	Unidade de Comercialização	Unidade de Comercialização	Preço indicativo (€)				Variação Semana Anterior (€/kg)
			08/09/2022	15/09/2022	22/09/2022	29/09/2022	
Porco classe E - 57% de músculo (à entrada do matadouro)	€/kg	Peso carcaça	2,367	2,367	2,367	<b>2,367</b>	0,000

Nota: A partir da Sessão 1 de 2017 a Bolsa do Porco passou a apresentar apenas a variação em relação à semana anterior e na Sessão 18 de 2022 voltou a fixar semanalmente

#### 2. ESPANHA

##### 2.1. LÉRIDA - BOLSA

PRODUTO	Unidade de Comercialização	Cotação (€)		Variação Semana Anterior (€/kg)	Variação Semana Anterior (%)	
		22/09/2022	29/09/2022			
Porco Acabado de Lérida "Normal"	€/kg	Peso vivo	1,722	<b>1,722</b>	0,000	0,0
Porco Acabado de Lérida "Normal"	€/kg	Peso carcaça	2,266	<b>2,266</b>	0,000	
Leitão (20 kg)	€/Unidade		46,50	<b>46,50</b>	0,000	0,0

##### 2.2. BINEFAR - BOLSA

PRODUTO	Unidade de Comercialização	Cotação (€)		Variação Semana Anterior (€/kg)	Variação Semana Anterior (%)	
		14/09/2022	21/09/2022			
Porco "Normal"	€/kg	Peso vivo	1,723	<b>1,723</b>	0,000	0,0
Porco "Normal"	€/kg	Peso carcaça	2,267	<b>2,267</b>	0,000	
Leitão de 16-18 kg	€/Unidade		63,50	<b>64,00</b>	0,500	0,8

#### 3. FRANÇA - BRETANHA

PRODUTO	Unidade de Comercialização	Cotação (€)		Variação Semana Anterior (€/kg)	Variação Semana Anterior (%)	
		22/09/2022	29/09/2022			
Porco 56 TMP * (80-102 kg)	€/kg	Peso carcaça	2,049	<b>2,053</b>	0,004	0,2
Porco de reforma	€/kg	Peso carcaça	1,306	<b>1,312</b>	0,006	0,5

\* Taxa de músculo das peças

#### 4. DINAMARCA

PRODUTO	Unidade de Comercialização	Cotação em DKK		Cotação em €		Variação Semana Anterior (%)	
		sem 39/2022	sem 40/2022	sem 39/2022	sem 40/2022		
Porco 61 % carne - 72,0-96,9 kg	kg	Peso carcaça	12,40	<b>12,40</b>	1,67	<b>1,67</b>	0,0

#### 5. PAÍSES BAIXOS - BOLSA

PRODUTO	Unidade de Comercialização	Cotação (€)		Variação Semana Anterior (€/kg)	Variação Semana Anterior (%)	
		sem 38/2022	sem 39/2022			
Porco 56 % carne	€/kg	Peso carcaça	1,96	<b>1,95</b>	-0,010	-0,5
Leitão	€/Unidade		46,50	<b>46,50</b>	-	0,0

#### 6. ALEMANHA

PRODUTO	Unidade de Comercialização	Cotação (€)		Variação Semana Anterior (€/kg)	Variação Semana Anterior (%)	
		21/09/2022	28/09/2022			
Porco 56 % carne	€/kg	Peso carcaça	2,10	<b>2,00</b>	-0,100	-4,8

## Suínos

26-09 a 02-10-2022

### PREÇOS MÉDIOS DE MERCADO NA UNIÃO EUROPEIA

#### PORCO CLASSE E (€ / 100 kg Peso carcaça)

PAÍSES	SEMANA DE	SEMANA DE	VAR %
	19/09 a 25/09/2022	12/09 a 18/09/2022	
Bélgica	194,22	194,82	-0,3
Bulgária	218,47	217,29	0,5
República Checa	204,48	205,06	-0,3
Dinamarca	183,15	183,96	-0,4
Alemanha	218,35	218,25	0,0
Estónia	190,11	190,78	-0,4
Grécia			
Espanha	211,94	211,43	0,2
França	215,00	214,00	0,5
Croácia	213,51	213,74	-0,1
Irlanda	202,62	202,51	0,1
Chipre	239,77	240,70	-0,4
Letónia	227,15	230,54	-1,5
Lituânia	213,37	216,99	-1,7
Luxemburgo	214,04	213,51	0,2
Hungria	216,42	213,95	1,2
Malta	226,08	225,99	0,0
Países Baixos	184,68	184,61	0,0
Áustria	227,74	224,76	1,3
Polónia	217,67	219,07	-0,6
Portugal	230,12	230,12	0,0
Romenia	226,75	227,16	-0,2
Eslovénia	226,49	227,94	-0,6
Eslováquia	216,87	216,35	0,2
Finlândia	223,35	222,93	0,2
Suécia		235,78	
U.E.	211,58	211,62	0,0

Nota:

As carcaças dos suínos são divididas em classes de acordo com o teor estimado de carne magra em percentagem de peso da carcaça e classificadas em conformidade (Grelha de Classificação SEUROP):

Classe S (Superior) - 60% ou mais

Classe E (Excelente) - 55% ou mais, mas menos de 60%

#### Preços de Mercado do Porco classe E na UE

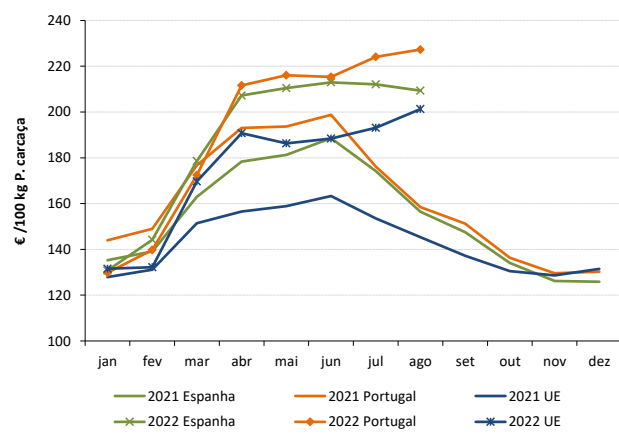

#### PORCO CLASSE S (€ / 100 kg Peso carcaça)

Bélgica	209,58	209,27	0,1
República Checa	209,97	210,56	-0,3
Dinamarca	189,20	190,01	-0,4
Alemanha	222,25	221,81	0,2
Estónia	198,08	197,09	0,5
Grécia			
Espanha	217,56	216,92	0,3
França	223,00	222,00	0,5
Croácia	212,18	212,68	-0,2
Irlanda	203,27	203,08	0,1
Letónia	220,73	221,72	-0,4
Lituânia	212,18	216,34	-1,9
Luxemburgo	221,03	221,07	0,0
Hungria	219,36	216,96	1,1
Malta	227,05	227,31	-0,1
Países Baixos	185,82	185,75	0,0
Áustria	237,95	234,60	1,4
Polónia	218,87	220,28	-0,6
Portugal	229,57	229,57	0,0
Romenia	226,99	227,77	-0,3
Eslovénia	244,23	246,25	-0,8
Eslováquia	217,73	216,85	0,4
Finlândia	229,54	229,77	-0,1
Suécia		240,18	
U.E.	215,14	214,80	0,2

#### Preços de Mercado do Porco classe S na UE

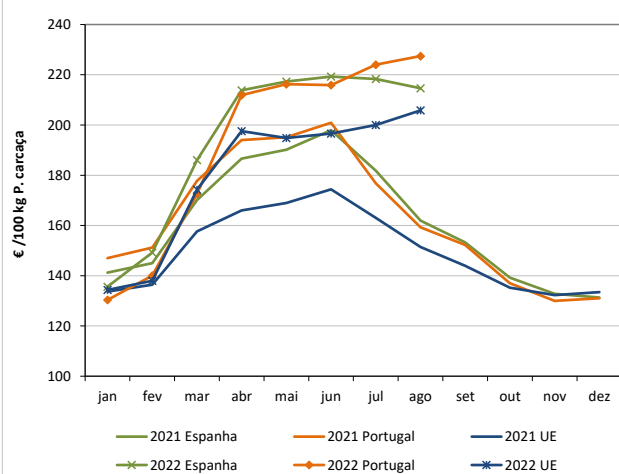

#### LEITÕES de cerca de 25 kg (€ / Unidade)

Bélgica	52,25	52,25	0,0
República Checa			
Dinamarca	62,80	62,80	0,0
Alemanha	59,80	59,90	-0,2
Estónia		43,76	
Espanha	53,34	51,14	4,3
França	44,75	42,75	4,7
Croácia	52,65	52,64	0,0
Itália		82,35	
Letónia	47,31	40,98	
Hungria	52,01	51,37	1,2
Países Baixos	38,75	38,75	0,0
Polónia			
Portugal	49,00	45,00	8,9
Eslováquia			
Finlândia	48,90	47,67	2,6
Suécia		85,64	
U.E.	55,52	54,63	1,6

#### Preços de Mercado dos Leitões de 25 kg na UE

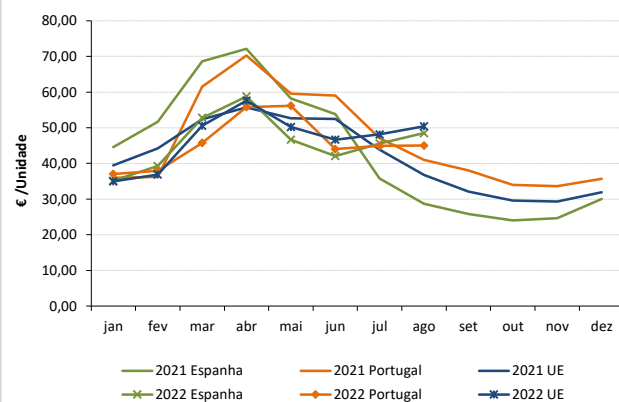

Fonte: Comissão Europeia - Regulamento de Execução (UE) 2017/1185

**Suínos**

26-09 a 02-10-2022

**ÍNDICE DE PREÇOS DE PRODUTOS AGRÍCOLAS NO PRODUTOR (Base 2015)**

(Continente)

	agosto 2022	julho 2022	agosto 2021	Var. % Mês anterior	Var. % Mês ano anterior
<b>Suínos</b>	152,54	150,46	107,09	1,4	42,4

FONTE: INE

**ABATES APROVADOS PARA CONSUMO - janeiro a julho**

(Portugal)

	Cabeças		tonelada		Variação Cabeças (%)	Variação toneladas (%)
	2022	2021	2022	2021	Acumulado ano anterior	Acumulado ano anterior
<b>Leitões</b>	764 500	633 339	5 348,3	4 432,5	20,7	20,7
<b>Porcos de Engorda</b>	2 300 924	2 363 247	192 173,1	199 933,4	-2,6	-3,9
<b>Reprodutores</b>	23 977	18 648	3 645,7	2 919,5	28,6	24,9
<b>TOTAL</b>	3 089 401	3 015 234	201 167,2	207 285,5	2,5	-3,0

FONTE: INE (dados provisórios)

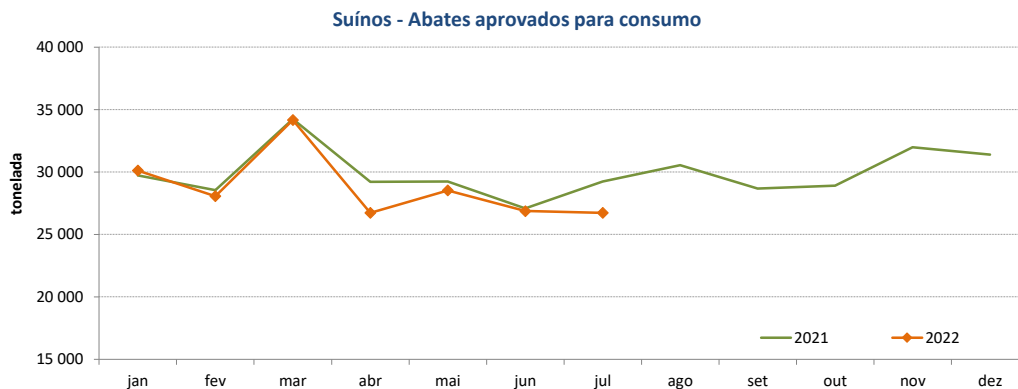

**Suíños**

26-09 a 02-10-2022

**COMÉRCIO INTERNACIONAL - janeiro a julho**

PRODUTO	ENTRADAS		SAÍDAS		Var. %	Var. %
	2022	2021	2022	2021	ENTRADAS 22/21	SAÍDAS 22/21
<b>Cabeças</b>						
Outros Suínos Vivos	543 653	525 705	273 277	313 535	3,4	-12,8
Suíños Rep. Raça Pura	44	328	2 021	1 548	-86,6	30,6
<b>TOTAL</b>	<b>543 697</b>	<b>526 033</b>	<b>275 298</b>	<b>315 083</b>	<b>3,4</b>	<b>-12,6</b>
<b>tonelada</b>						
Carne Congelada	16 241	12 801	12 247	21 009	26,9	-41,7
Carne Fresca/Refrigerada	43 370	40 032	7 525	8 879	8,3	-15,2
Outros Suínos Vivos	48 844	47 428	21 790	19 688	3,0	10,7
Suíños Rep. Raça Pura	6	38	300	229	-83,7	30,9
Miudezas	792	728	6 101	5 498	8,8	11,0
<b>TOTAL</b>	<b>109 252</b>	<b>101 026</b>	<b>47 962</b>	<b>55 303</b>	<b>8,1</b>	<b>-13,3</b>
<b>1 000 €</b>						
Carne Congelada	46 754	34 788	26 194	45 910	34,4	-42,9
Carne Fresca/Refrigerada	141 334	125 711	19 582	22 494	12,4	-12,9
Outros Suínos Vivos	73 214	66 834	38 339	37 620	9,5	1,9
Suíños Rep. Raça Pura	102	137	322	287	-25,9	12,2
Miudezas	1 730	1 479	6 463	3 908	16,9	65,4
<b>TOTAL</b>	<b>263 134,3</b>	<b>228 949,1</b>	<b>90 899,0</b>	<b>110 219,4</b>	<b>14,9</b>	<b>-17,5</b>

Nota: estão incluídos os animais vivos e a carne das espécies suínas domésticas e não domésticas (por exemplo os javalis)

FORNE: INE (2022 - dados preliminares)

O conhecimento do mercado é a chave do sucesso!



O SIMA disponibiliza informação essencial para os empresários agrícolas e outros agentes tomarem as melhores decisões

Para consulta de preços de produtos agrícolas consultar o site: [regsima.gpp.pt/regsima/consulta/](https://regsima.gpp.pt/regsima/consulta/)

Coordenação Central

Gabinete de Planeamento, Políticas e Administração Geral  
Direção de Serviços de Estatística  
Divisão de Estatística

tel: 213 234 600

SISTEMA DE INFORMAÇÃO DE MERCADOS AGRÍCOLAS

e-mail: [sima@gpp.pt](mailto:sima@gpp.pt)  
Praça do Comércio, 1149-010 Lisboa

As Newsletter do SIMA podem também ser consultadas no facebook em: <https://www.facebook.com/SIMA.Portugal>