

Newsletter - Leite e Produtos Lácteos

OUTUBRO de 2022

Informação Mensal - OUTUBRO

PREÇOS DO LEITE À PRODUÇÃO - Preços Médios Mensais

€ / 100 kg

PRODUTO (Leite de vaca cru com teores reais de matérias gordas e proteínas)	agosto 2022	VARIÇÃO PERCENTUAL			
		julho 2022	agosto 2021	agosto Quinquénio 2017-2021	
Leite adquirido a Produtores Individuais	Continente	42,48	1,0	37,0	37,9
	Açores ⁽¹⁾	37,02	0,6	34,2	32,2
	Portugal	40,49	0,9	35,6	35,4
Leite adquirido a Postos coletivos de receção e Salas coletivas de ordenha	Continente	38,78	1,5	35,4	45,0
Leite adquirido a Produtores Individuais - Produtores entregam o leite em postos de receção da fábrica; transporte a cargo do produtor	Açores	35,51	1,1	37,1	35,8
Leite biológico	Portugal	56,03	1,1	36,0	

Fonte: GPP/SIMA

NOTA: O preço do Leite cru pago aos produtores, com teores reais de Matérias Gordas e de Proteínas é comunicado mensalmente à Comissão Europeia - Regulamento (UE) nº 2017/1185, Artigo 12(a) - Anexo II - 4.(a); A recolha do preço do leite biológico iniciou-se em maio de 2021.

⁽¹⁾ Produtores possuem tanque de refrigeração na exploração; transporte a cargo da fábrica

TEORES DE GORDURA E PROTEÍNA DO LEITE - Médias Mensais

PRODUTO (Leite de vaca cru com teores reais de matérias gordas e proteínas)	Teor Médio de Matéria Gorda %		Teor Médio de Proteína %		
	agosto 2022	julho 2022	agosto 2022	julho 2022	
Leite adquirido a Produtores Individuais	Continente	3,75	3,69	3,24	3,19
	Açores ⁽¹⁾	3,76	3,76	3,07	3,08
	Portugal	3,75	3,71	3,18	3,15
Leite adquirido a Postos coletivos de receção e Salas coletivas de ordenha	Continente	3,69	3,66	3,04	2,99
Leite adquirido a Produtores Individuais - Produtores entregam o leite em postos de receção da fábrica; transporte a cargo do produtor	Açores	3,75	3,73	3,06	3,06
Leite biológico	Portugal	3,75	3,70	3,11	3,05

Leite adquirido a Produtores individuais - Preço Médio Mensal CONTINENTE

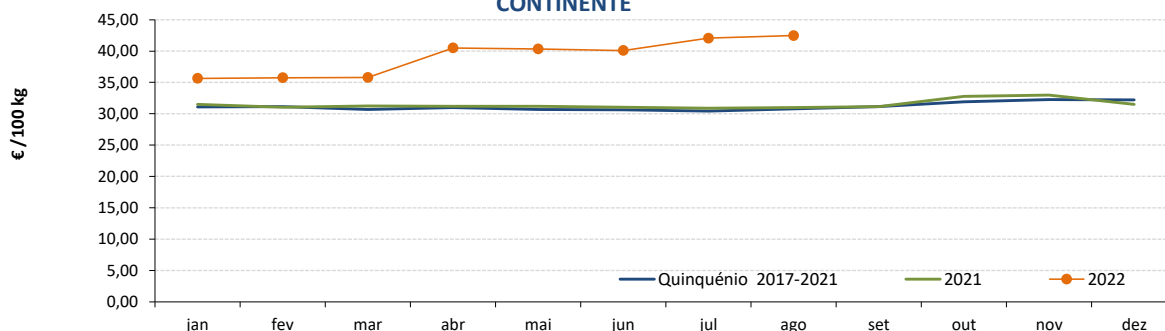

Fonte: GPP/SIMA

Leite e Produtos Lácteos

OUTUBRO de 2022

Leite adquirido a Produtores individuais - Produtores possuem tanque de refrigeração na exploração; transporte a cargo da fábrica - Preço Médio Mensal

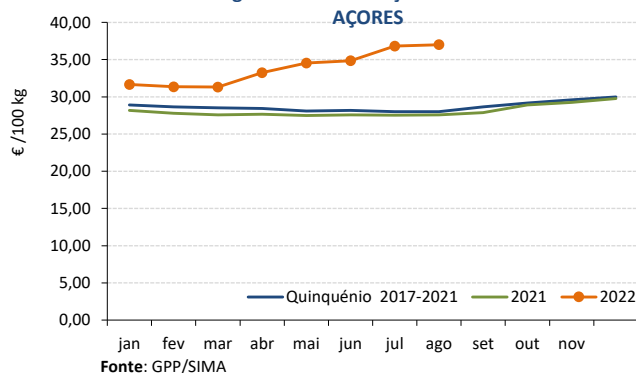

Leite adquirido a Produtores individuais - Preço Médio Mensal

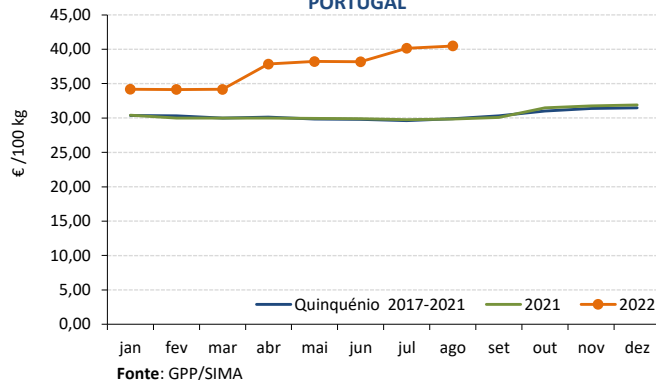

Leite adquirido a Postos de receção e Salas Coletivas de ordenha - Preço Médio Mensal

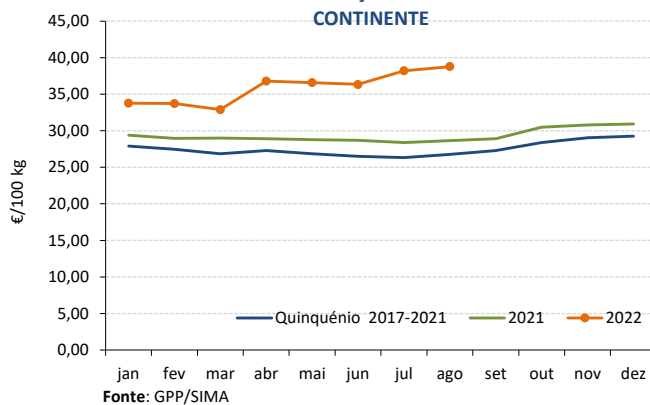

Leite adquirido a Produtores individuais - Produtores entregam o leite em postos de receção da fábrica; transporte a cargo do produtor - Preço Médio Mensal

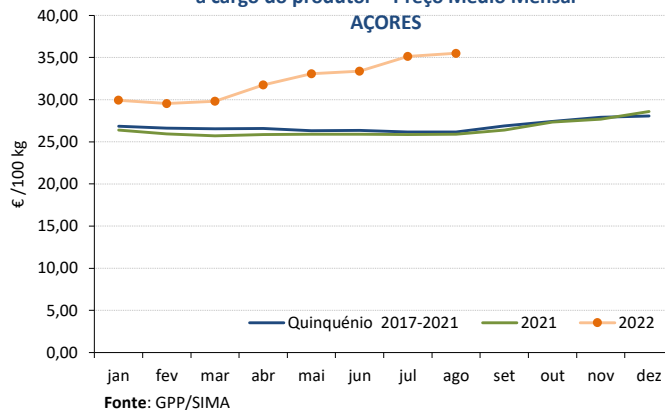

Leite biológico - Preço Médio Mensal

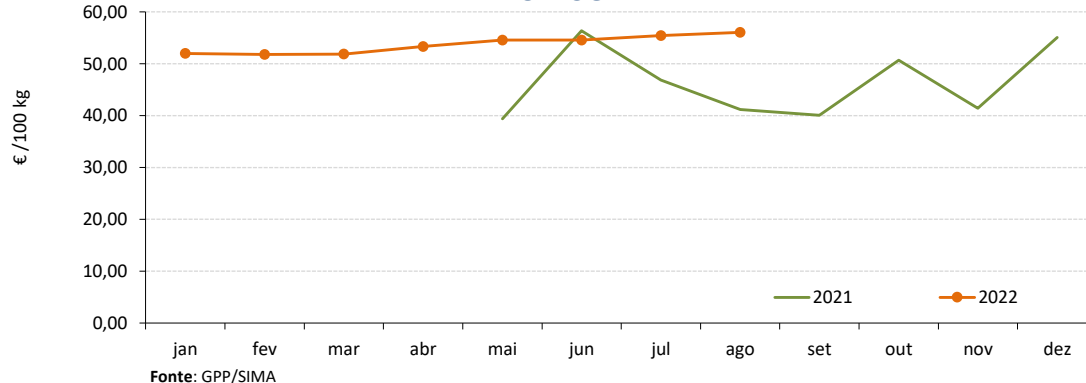

Leite e Produtos Lácteos

OUTUBRO de 2022

PREÇOS À SAÍDA DA FÁBRICA - Preços Médios Mensais

€ / 100 kg

PRODUTO	setembro 2022	VARIÇÃO PERCENTUAL		
		agosto 2022	setembro 2021	setembro Quinquénio 2017-2021
Manteiga	718,35	-0,9	79,3	55,8
Leite em pó desnatado	398,28	2,7	62,3	93,5
Leite em pó inteiro	462,22	-10,7	55,1	55,0
Soro de Leite em pó	107,51	0,3	29,5	57,3
Queijo Flamengo (Bola/Barra)	592,23	4,2	28,9	31,9

Fonte: GPP/SIMA

Nota: Os preços da manteiga, do leite em pó inteiro e do soro de leite em pó são comunicados semanalmente à Comissão Europeia - Regulamento (UE) nº 2017/1185, Artigo 11 - Anexo I - 7

n.d. - não disponível

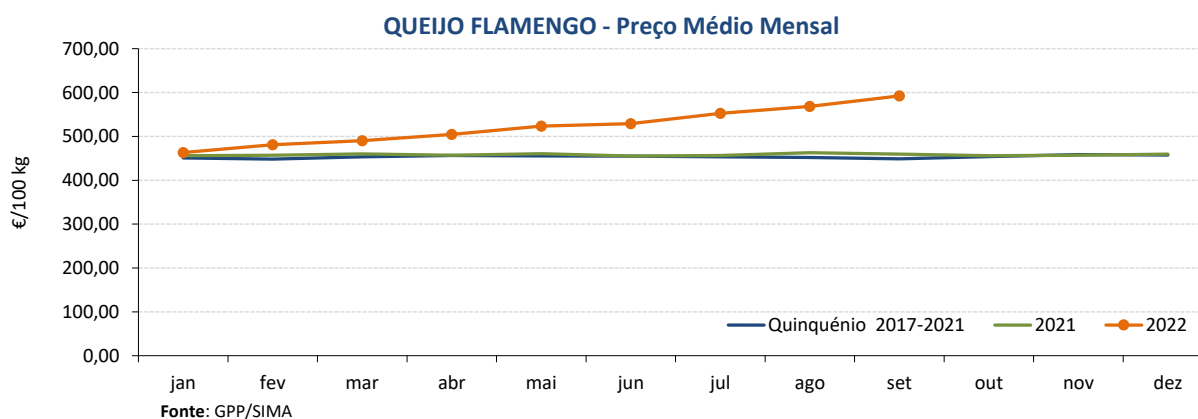
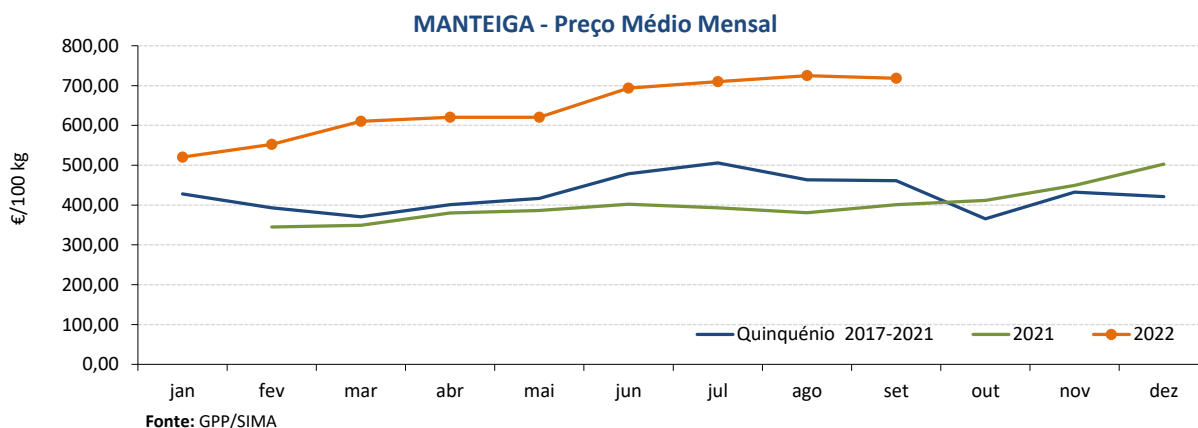

Leite e Produtos Lácteos

OUTUBRO de 2022

LEITE EM PÓ DESNATADO - Preço Médio Mensal

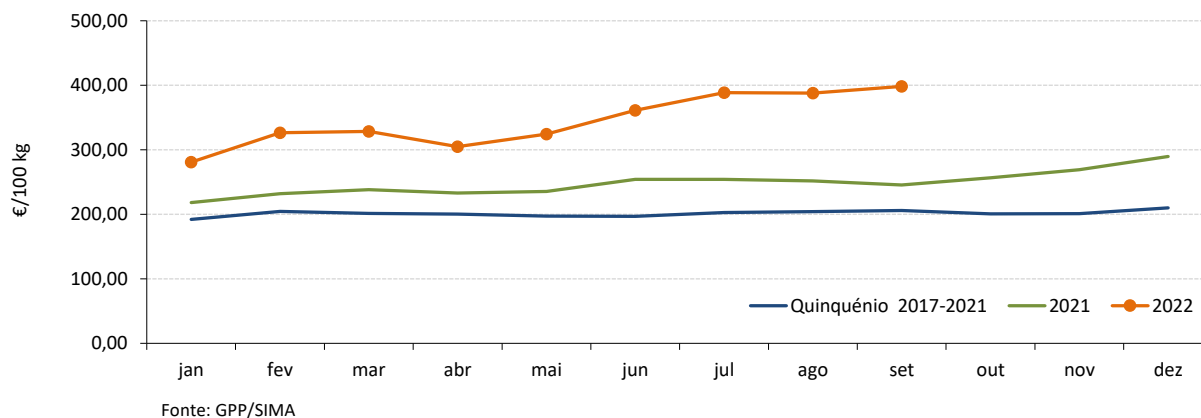

LEITE EM PÓ INTEIRO - Preço Médio Mensal

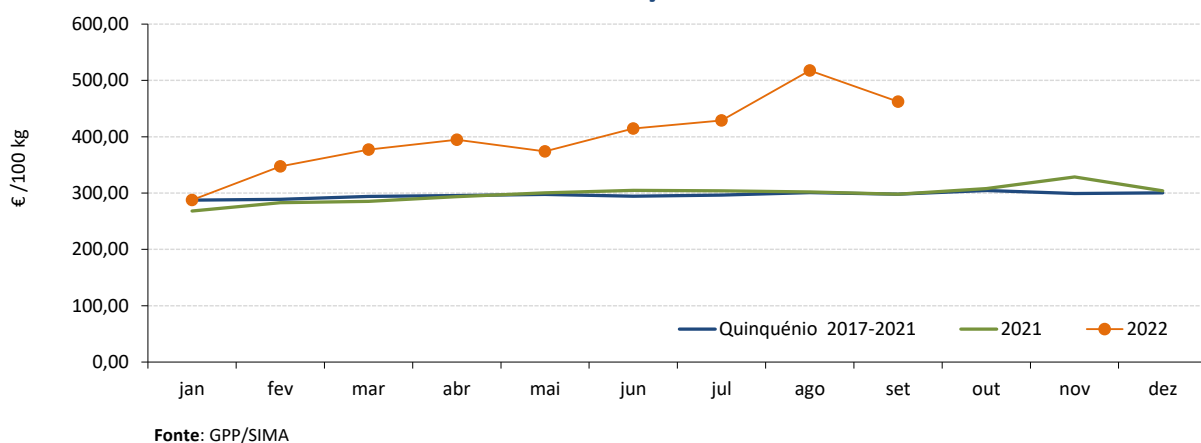

SORO DE LEITE EM PÓ - Preço Médio Mensal

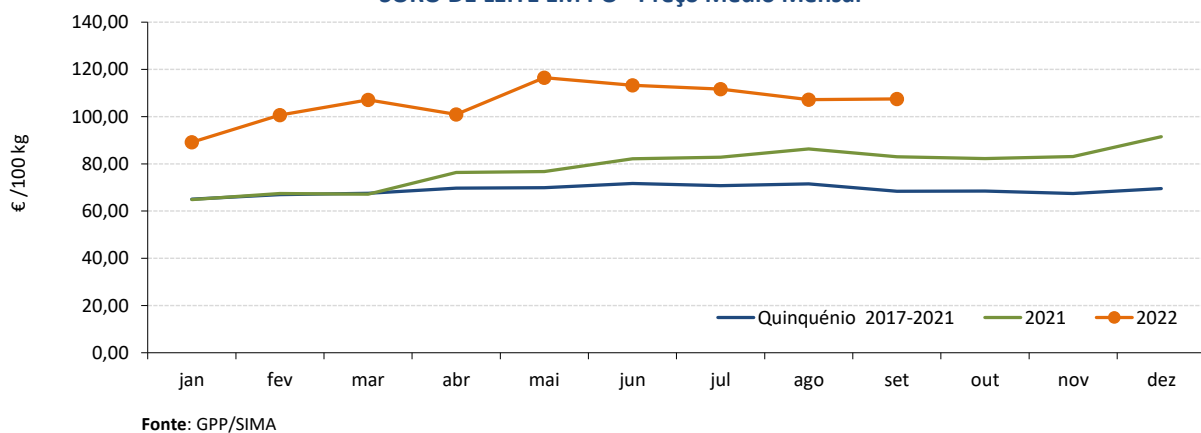

Leite e Produtos Lácteos

OUTUBRO de 2022

LEITE CRU DE VACA - PREÇOS MÉDIOS À PRODUÇÃO NA UNIÃO EUROPEIA

€/ 100 kg

Estado Membro	julho 2022	junho 2022	julho 2021	VAR % MÊS ANTERIOR	VAR % MÊS HOMÓLOGO ANO ANTERIOR
Bélgica / BE	55,50	54,86	35,13	1,2	58,0
Bulgária / BG	42,12	40,82	32,51	3,2	29,6
República Checa / CZ	45,99	44,46	33,61	3,4	36,8
Dinamarca / DK	57,78	55,65	37,51	3,8	54,0
Alemanha / DE	54,40	51,73	36,55	5,2	48,8
Estónia / EE	46,74	45,78	30,82	2,1	51,7
Irlanda / IE	57,78	55,45	37,20	4,2	55,3
Grécia / GR	54,43	51,90	37,83	4,9	43,9
Espanha / ES	44,95	42,52	32,43	5,7	38,6
França / FR	44,12	43,84	37,42	0,6	17,9
Croácia / HR	41,18	41,09	32,49	0,2	26,7
Itália / IT	48,19	48,19	37,21	0,0	29,5
Chipre / CY	57,26	57,04	56,97	0,4	0,5
Letónia / LV	49,61	48,60	30,43	2,1	63,0
Lituânia / LT	51,24	51,88	29,16	-1,2	75,7
Luxemburgo / LU	c	c	c		
Hungria / HU	42,42	40,42	30,57	4,9	38,8
Malta / MT	61,68	61,90	57,33	-0,4	7,6
Países Baixos / NL	60,00	56,50	37,50	6,2	60,0
Áustria / AT	51,11	47,97	38,83	6,5	31,6
Polónia / PL	49,50	49,24	32,68	0,5	51,5
Portugal / PT	40,14	38,19	29,76	5,1	34,9
Roménia / RO	45,67	44,58	30,42	2,4	50,1
Eslovénia / SI	45,72	43,92	31,54	4,1	45,0
Eslováquia / SK	43,60	41,86	31,62	4,2	37,9
Finlândia / FI	49,26	47,39	37,02	3,9	33,1
Suécia / SE	52,24	49,77	37,76	5,0	38,3
UE 27	51,06	49,40	35,99	3,4	41,9

Fonte: Comissão Europeia - Regulamento (UE) nº 2017/1185, Artigo 12(a) - Anexo II - 4.(a)

c - dado confidencial

Nota: Os preços de junho da BE, SE e UE foram retificados

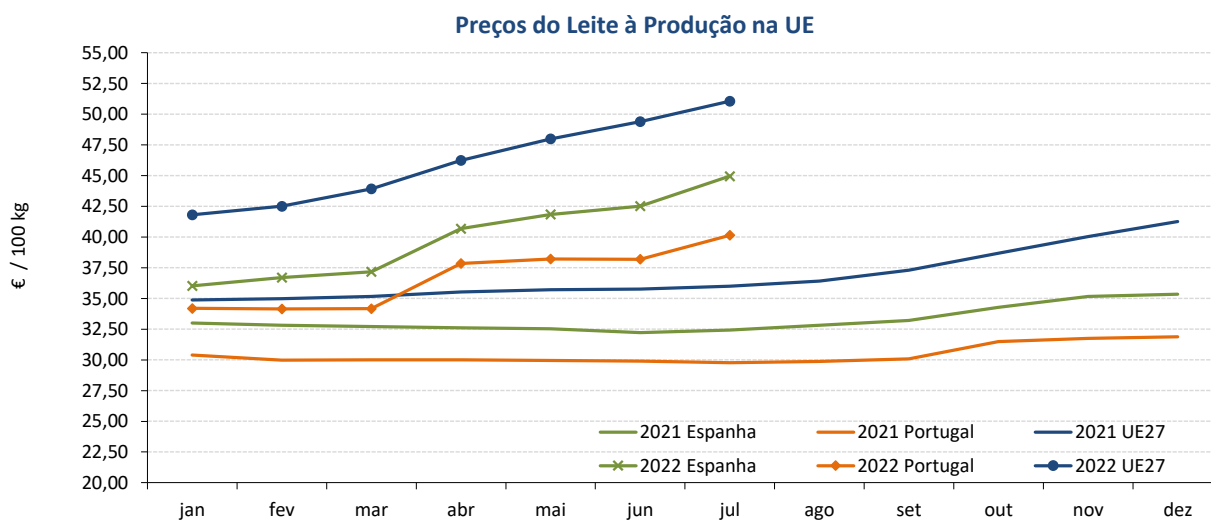

Fonte: Comissão Europeia

Leite e Produtos Lácteos

OUTUBRO de 2022

LEITE CRU DE VACA BIOLÓGICO - PREÇOS MÉDIOS À PRODUÇÃO NA UNIÃO EUROPEIA

€ / 100 kg

Estado Membro	julho 2022	junho 2022	julho 2021	Var % Mês anterior	Var % Mês homólogo ano anterior
Bélgica / BE	54,07	53,61	45,06	0,9	19,0
Bulgária / BG	52,73	52,29	44,09	0,8	18,6
Rep. Checa / CZ	49,58	48,45	38,72	2,3	25,1
Dinamarca / DK	64,36	62,24	46,52	3,4	33,8
Alemanha / DE	56,82	55,53	49,05	2,3	13,2
Estónia / EE	47,27	46,91	31,87	0,8	47,2
Irlanda / IE					
Grécia / GR		57,99	51,92		11,7
Espanha / ES	50,78	50,49	45,92	0,6	10,0
França / FR	46,16	42,42	48,38	8,8	-12,3
Croácia / HR					
Itália / IT	56,82	56,82	52,82	0,0	7,6
Chipre / CY	101,52	103,70	109,70	-2,1	-5,5
Letónia / LV	47,30	46,12	31,15	2,6	48,1
Lituânia / LT	55,82	55,89	33,48	-0,1	66,9
Luxemburgo / LU					
Hungria / HU					
Malta / MT					
Países Baixos / NL	62,88	62,75	50,50	0,2	24,3
Áustria / AT	58,66	55,83	46,74	5,1	19,4
Polónia / PL	57,48	57,62	42,94	-0,2	34,2
Portugal / PT	55,42	54,54	46,82	1,6	16,5
Roménia / RO					
Eslovénia / SI	53,62	53,01	40,27	1,2	31,6
Eslováquia / SK	45,24	43,72	37,01	3,5	18,1
Finlândia / FI					
Suécia / SE	56,40	54,20	42,27	4,1	28,2

Fonte: Comissão Europeia - Regulamento (UE) nº 2017/1185, Artigo 12(a) - Anexo II - 4.(a)

Preços do Leite biológico na produção

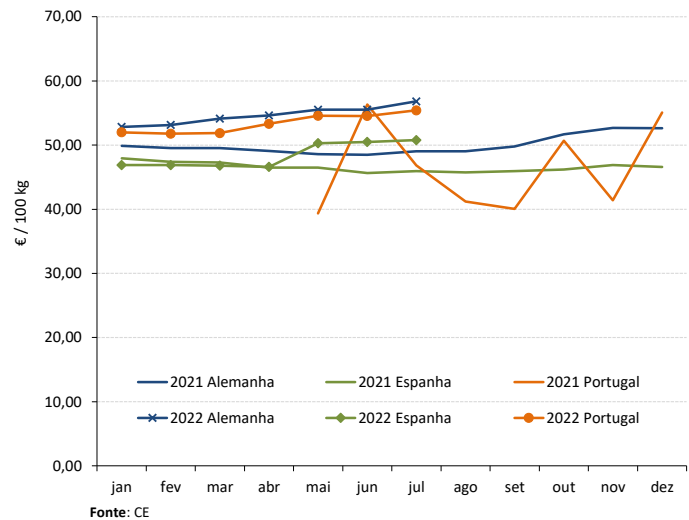

Fonte: CE

RECOLHA TOTAL de LEITE de VACA CRU

(milhares de toneladas)

Estado Membro	junho 2022	maio 2022	junho 2021	Var % Mês anterior	Var % Mês hom. ano ant.
Bélgica / BE	382,6	401,1	372,1	-4,6	2,8
Bulgária / BG	60,0	63,9	64,5	-6,0	-6,9
Rep. Checa / CZ	270,3	280,3	264,6	-3,6	2,2
Dinamarca / DK	479,0	492,5	476,9	-2,7	0,4
Alemanha / DE	2 703,9	2 825,6	2 710,2	-4,3	-0,2
Estónia / EE	65,6	67,3	66,5	-2,5	-1,4
Irlanda / IE	1 092,1	1 203,4	1 098,9	-9,2	-0,6
Grécia / GR	52,5	57,2	55,3	-8,3	-5,0
Espanha / ES	600,1	654,1	631,1	-8,3	-4,9
França / FR	2 003,4	2 199,3	2 032,1	-8,9	-1,4
Croácia / HR	34,0	36,2	36,3	-6,1	-6,4
Itália / IT	1 071,5	1 164,4	1 087,8	-8,0	-1,5
Chipre / CY	23,0	24,2	25,3	-4,9	-9,1
Letónia / LV	72,1	68,5	74,4	5,1	-3,2
Lituânia / LT	123,1	115,4	123,8	6,7	-0,5
Luxemburgo / LU					
Hungria / HU	137,7	143,6	141,9	-4,1	-3,0
Malta / MT	3,3	3,5	3,3	-6,3	-0,9
Países Baixos / NL	1 145,1	1 203,6	1 128,2	-4,9	1,5
Áustria / AT	269,9	299,5	266,6	-9,9	1,2
Polónia / PL	1 090,9	1 127,6	1 077,5	-3,3	1,2
Portugal / PT	161,5	171,5	166,4	-5,8	-3,0
Roménia / RO	105,6	106,9	111,7	-1,2	-5,5
Eslovénia / SI	48,4	51,9	49,9	-6,7	-2,9
Eslováquia / SK	70,0	72,9	69,5	-3,9	0,8
Finlândia / FI	185,6	192,4	190,5	-3,5	-2,6
Suécia / SE	228,8	239,7	231,5	-4,5	-1,2
UE 27	12 480,0	13 266,4	12 556,8	-5,9	-0,6

RECOLHA DE LEITE BIOLÓGICO

(milhares de toneladas)

junho 2022	maio 2022	junho 2021	Var % Mês anterior	Var % Mês hom. ano ant.	% Leite Biológico no total Recolha
10,58	11,60	9,86	-8,7	7,3	2,8%
0,26	0,29	0,42	-9,9	-37,4	0,4%
2,80	2,91	2,81	-3,8	-0,6	1,0%
61,00	64,00	63,00	-4,7	-3,2	12,7%
125,39	134,69	122,41	-6,9	2,4	4,6%
0,19	0,20	0,39	-0,6	-49,8	0,3%
0,00	0,00	0,00			
1,27	1,27	1,31	0,1	-3,2	2,4%
4,16	4,46	4,29	-6,7	-3,0	0,7%
111,24	132,21	113,28	-15,9	-1,8	5,6%
0,00	0,00	0,00			0,0%
19,87	21,68	20,22	-8,4	-1,7	1,9%
0,25	0,27	0,21	-10,2	19,1	1,1%
5,12	4,49	5,79	14,2	-11,6	7,1%
3,86	3,64	4,18	6,3	-7,6	3,1%
0,58	0,58	0,00	0,0		0,4%
0,00	0,00	0,00			
20,33	21,81	0,00			
49,34	57,80	51,69	-14,6	-4,5	18,3%
3,58	3,43	3,63	4,3	-1,5	0,3%
0,62	0,66	0,54	-7,2	14,5	0,4%
3,71	4,90	3,00	-24,3	23,6	3,5%
0,53	0,60	1,14	-10,4	-53,0	1,1%
1,10	1,17	1,20	-5,8	-8,3	1,6%
7,10	7,33	7,07	-3,1	0,5	3,8%
37,93	39,91	39,77	-5,0	-4,6	16,6%

Leite e Produtos Lácteos

OUTUBRO de 2022

PREÇOS À SAÍDA DA FÁBRICA NA UE - Preços Médios Mensais

€/ 100 kg

PRODUTO	agosto 2022	VARIÇÃO PERCENTUAL		
		julho 2021	agosto 2021	agosto Quinquénio 2017-2021
Manteiga	714,54	-0,3	80,4	57,5
Leite em pó desnatado	370,68	-3,9	48,0	85,4
Leite em pó inteiro	487,97	-1,7	54,8	66,2
Queijo Edam	519,58	0,7	57,4	62,1
Soro de leite em pó	109,81	-5,8	15,9	35,9

Fonte: Comissão Europeia - Regulamento (UE) nº 2017/1185, Artigo 11 - Anexo I -7

Nota: A partir de 1 de fevereiro de 2020, a média da UE refere-se à UE27 (sem o Reino Unido). Para fins de comparação, as médias da UE (sem o Reino Unido) também foram recalculadas para os últimos 5 anos (2016 a 2020). Os coeficientes de ponderação e a lista dos Estados-Membros incluídos no cálculo das médias da UE também foram atualizados.

MANTEIGA - Preço Médio Mensal UE / Portugal

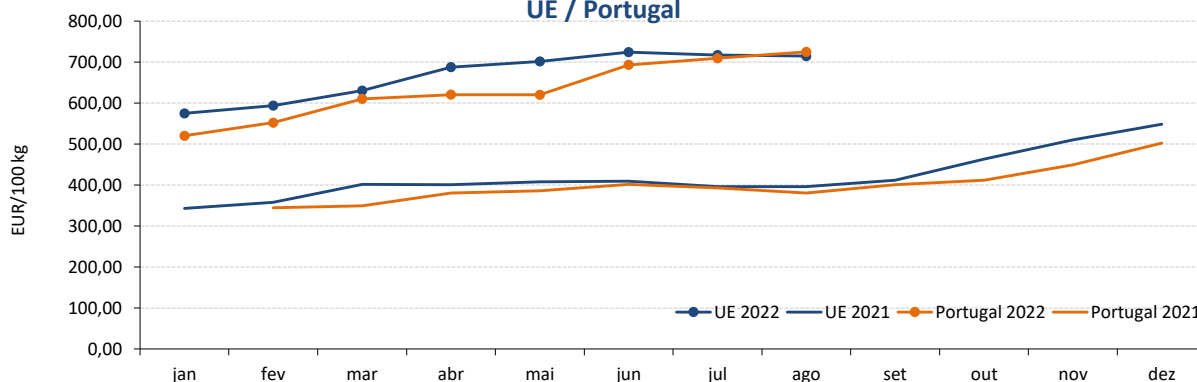

Fonte: CE e GPP/SIMA

LEITE EM PÓ DESNATADO - Preço Médio Mensal UE / Portugal

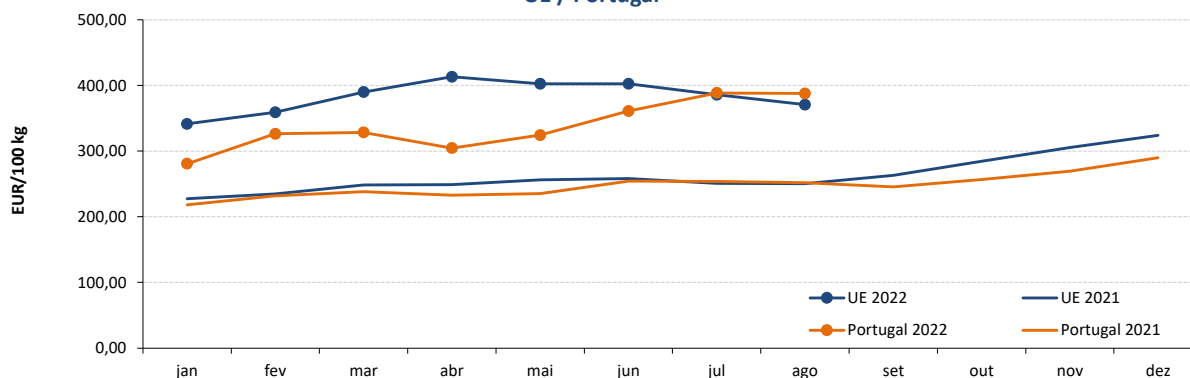

Fonte: CE e GPP/SIMA

Leite e Produtos Lácteos

OUTUBRO de 2022

LEITE EM PÓ INTEIRO - Preço Médio Mensal UE / Portugal

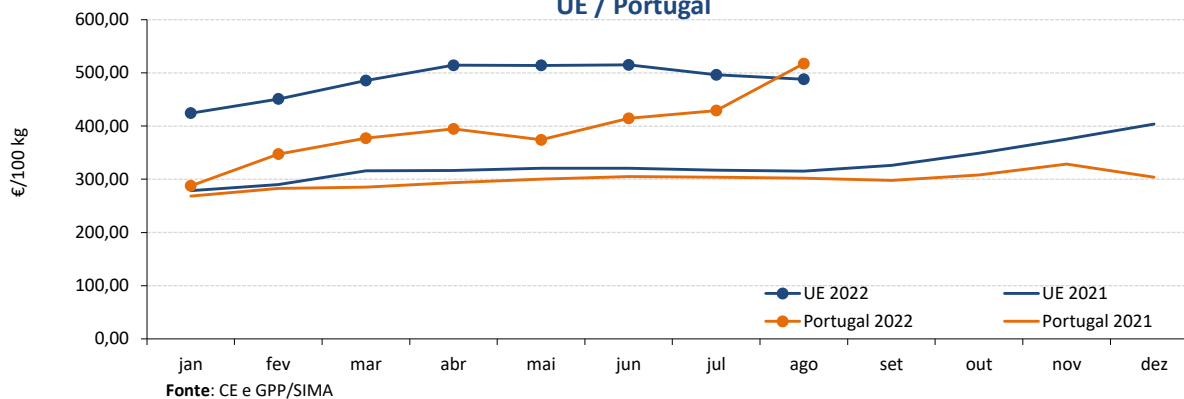

QUEIJO EDAM (UE) / FLAMENGO (PT) - Preço Médio Mensal UE / Portugal

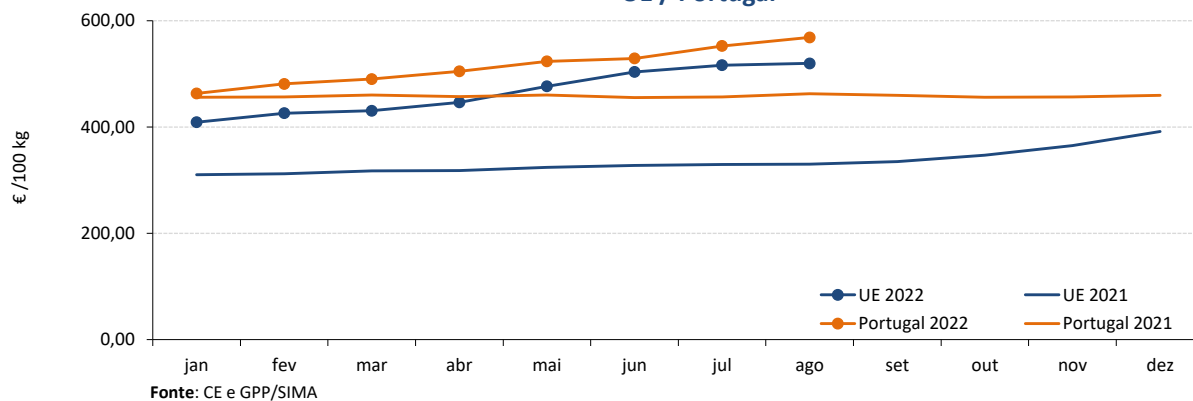

SORO DE LEITE EM PÓ - Preço Médio Mensal UE / Portugal

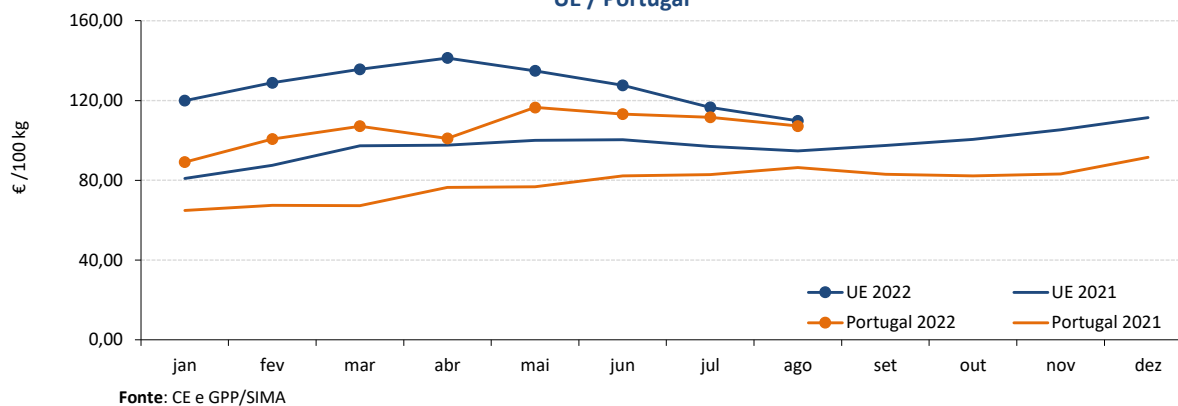

Leite e Produtos Lácteos

OUTUBRO de 2022

ÍNDICE DE PREÇOS DE PRODUTOS AGRÍCOLAS NO PRODUTOR (Base 2015)

(Continente)

PRODUTO	agosto 2022	junho 2022	agosto 2021	Var. % mês anterior	Var. % mês homólogo ano anterior
Leite em natureza	142,24	132,79	104,36	7,1	36,3

Fonte: INE

RECOLHA E TRANSFORMAÇÃO DO LEITE DE VACA - janeiro a julho

(Portugal)

Unidade: tonelada

PRODUTO	2022	2021	Var. % 2022/2021
Recolha de Leite de vaca	1 131 372	1 157 065	-2,2
Produtos Lácteos	535 946	585 556	-8,5
Leite para consumo	374 020	424 567	-11,9
Nata para consumo	14 374	14 292	0,6
Leite em pó gordo e meio gordo	5 314	6 158	-13,7
Leite em pó magro	13 272	15 437	-14,0
Manteiga	17 995	19 204	-6,3
Queijo	38 604	36 985	4,4
Leites acidificados	72 853	68 913	5,7

Fonte: INE - dados provisórios

COMÉRCIO INTERNACIONAL - janeiro a julho

Unidade: tonelada

PRODUTO	ENTRADAS		SAÍDAS		Var. % 2022/2021	Var. % 2022/2021
	2022	2021	2022	2021	Entradas	Saídas
Leite/Natas em natureza	37 847	35 770	76 248	69 062	5,8	10,4
Leite/Natas concentrados	12 055	10 817	18 355	21 999	11,4	-16,6
logurte e Quefir	18 302	77 555	11 534	21 429	-76,4	-46,2
Manteiga	4 664	4 584	5 673	8 386	1,8	-32,3
Queijo e Requeijão	41 190	37 097	6 714	5 491	11,0	22,3
Soro de leite	7 845	6 991	13 894	14 667	12,2	-5,3
TOTAL	121 903	172 813	132 417	141 034	-29,5	-6,1

Unidade: milhares de EUR

PRODUTO	ENTRADAS		SAÍDAS		Var. % 2022/2021	Var. % 2022/2021
	2022	2021	2022	2021	Entradas	Saídas
Leite/Natas em natureza	32 813	25 573	40 316	33 339	28,3	20,9
Leite/Natas concentrados	36 411	24 690	59 638	54 273	47,5	9,9
logurte e Quefir	24 809	93 964	18 460	24 607	-73,6	-25,0
Manteiga	19 429	15 311	33 910	32 575	26,9	4,1
Queijo e Requeijão	178 842	136 237	34 191	24 642	31,3	38,7
Soro de leite	22 676	16 852	17 392	14 754	34,6	17,9
TOTAL	314 981	312 628	203 906	184 191	0,8	10,7

Fonte: INE (2022 - dados preliminares)

Para consulta de preços de produtos agrícolas consultar o site www.gpp.pt/Cot/
O SIMA no Facebook - <http://www.facebook.com/SIMA.Portugal>

O conhecimento do mercado é a chave do sucesso!

O SIMA disponibiliza informação essencial para os empresários agrícolas e outros agentes tomarem as melhores decisões

Coordenação Central

Gabinete de Planeamento, Políticas e Administração Geral

Direção de Serviços de Estatística

Divisão de Estatística

tel: 213 234 600

SISTEMA DE INFORMAÇÃO DE MERCADOS AGRÍCOLAS

e-mail: sima@gpp.pt

Praça do Comércio, 1149-010 Lisboa

As Newsletter do SIMA podem também ser consultadas no facebook em: <https://www.facebook.com/SIMA.Portugal>