

Newsletter - Bovinos

Semana 41

10 a 16-10-2022

DESTAQUE SEMANAL

As cotações médias, de novilhas e de novilhos, 12 a 24 meses, Turina, aumentaram, 0,013 €/kg C A cotação média, de novilho, 12 a 24 meses, cruzado Charolês, aumentou 0,025 €/kg C, a cotação média de novilha, aumentou 0,017 €/kg C.

Região Beira Litoral

Na área de mercado Aveiro: as cotações, máxima e mais frequente, de novilha, 12 a 24 meses, cruzada Charolês, aumentaram, 0,15 €/kg C e 0,10 €/kg C, respetivamente, mas, relativamente, ao novilho, ambas as cotações, aumentaram 0,10 €/kg C; a cotação mais frequente de novilha, 12 a 24 meses, Turina, aumentou 0,10 €/kg C, mas a de novilho aumentou 0,05 €/kg; a cotação máxima de vaca de abate, Turina, diminuiu 0,25 €/kg C e a cotação máxima de vitelo macho, 3 a 6 meses, Turina, diminuiu 50,00 €/U.

Região Beira Interior

Na área de mercado Castelo Branco, as cotações, mínima, máxima e mais frequente, de novilha e de novilho, 12 a 24 meses, Turina, aumentaram 0,10 €/kg C; as cotações, mínima e mais frequente, de novilho, 12 a 24 meses, cruzado Charolês, aumentaram 0,10 €/kg C, mas a cotação máxima aumentou 0,05 €/kg C. Na Região, as cotações, mínima e mais frequente, de novilha e de novilho, 12 a 24 meses, Turina, aumentaram 0,10 €/kg C e 0,05 €/kg C, respetivamente; as cotações, máxima e mais frequente, de novilho, cruzado Charolês, aumentaram 0,05 €/kg C.

Região Alentejo

Na área de mercado Estremoz: as cotações, mínima e mais frequente, de novilha, 12 a 24 meses, cruzada Charolês, aumentaram 0,15 €/kg C, mas a cotação máxima aumentou 0,05 €/kg C, relativamente ao novilho, as cotações, máxima e mais frequente, alteraram os mesmos valores; as cotações, mínima, máxima e mais frequente, de vitelo fêmea, 6 a 8 meses, cruzada Charolês, diminuíram, 0,35 €/kg V, 0,07 €/kg V e 0,20 €/kg V, respetivamente, relativamente ao macho, apenas a cotação máxima diminuiu 0,05 €/kg V; as cotações, mínima e mais frequente, de vitelo fêmea, 8 a 12 meses, cruzada Charolês, diminuíram, 118,00 €/U e 15,00 €/U, respetivamente; as cotações, máxima e mais frequente, de vitelo macho, 8 a 12 meses, cruzado Charolês, diminuíram 190 €/U e 50,00 €/U, respetivamente.

Na área de mercado, Évora: as cotações, máxima e mais frequente, de novilha e de novilho, 12 a 24 meses, cruzados Charolês, aumentaram 0,05 €/kg C, mas a cotação mínima aumentou 0,10 €/kg C; as cotações, mínima, máxima e mais frequente, de vitelo fêmea, 6 a 8 meses, cruzada Charolês, diminuíram, 0,37 €/kg V, 0,07 €/kg V e 0,20 €/kg V, respetivamente, relativamente ao macho, as cotações, mínima e máxima, diminuíram, 0,39 €/kg V e 0,10 €/kg V, respetivamente; as cotações, mínima e mais frequente, de vitelo fêmea, 8 a 12 meses, cruzada Charolês, diminuíram 119 €/U e 15,00 €/U, respetivamente, mas a cotação, máxima, aumentou 95,00 €/U; as cotações, máxima e mais frequente, de vitelo macho, 8 a 12 meses, cruzado Charolês, diminuíram. 261,00 €/U e 49,00 €/U respetivamente, mas a cotação mínima, aumentou 10,00 €/U.

Na Região, as cotações, máxima e mais frequente, de novilha e de novilho, 12 a 24 meses, cruzados Charolês, aumentaram 0,05 €/kg C; as cotações, mínima e máxima, de vitelo macho, 6 a 8 meses, cruzado Charolês, diminuíram, 0,49 €/kg V e 0,10 €/kg V, respetivamente; as cotações, máxima e mais frequente, de vitelo macho, 8 a 12 meses, cruzado Charolês, diminuíram, 151,00 €/U e 49,00 €/U, respetivamente.

Fonte: SIMA/Direção Regional de Agricultura e Pescas de cada Região.

Observação: De acordo com N.º III, Parte I, Anexo VII do Regulamento (EU) N.º 1308/2013 do Parlamento Europeu de 17 de dezembro de 2013, a carne de vitelo (macho ou fêmea) é denominada:

- Vitela, quando $6 \text{ meses} \leq V < 8 \text{ meses}$;
- Vitelão, quando $8 \text{ meses} \leq Z < 12 \text{ meses}$.

Nota: kg C: kg Carcaça; kg V: kg Vivo; U: Unidade

Na Bolsa de Bovino-Montijo as cotações, de novilho e de novilha, aumentaram 0,03 €/kg C, as restantes não se alteraram.

Bovinos

10 a 16-10-2022

BOLSA-MONTIJO

CATEGORIA	Cotação €/kg Carçaça (R)		Variação	
	41.ª Sessão	40.ª Sessão	(€)	(%)
	14/10/2022	07/10/2022		
Novilho-A	5,26	5,23	0,03	0,57
Novilha-E	5,31	5,28	0,03	0,57
Vitela-V(*)	6,00	6,00	0,00	0,00
Vaca-D	3,70	3,70	0,00	0,00

(*) Carne de vitelo (macho ou fêmea)

Fonte: Bolsa de Bovino-Montijo

Cotação Bolsa Bovino Novilha

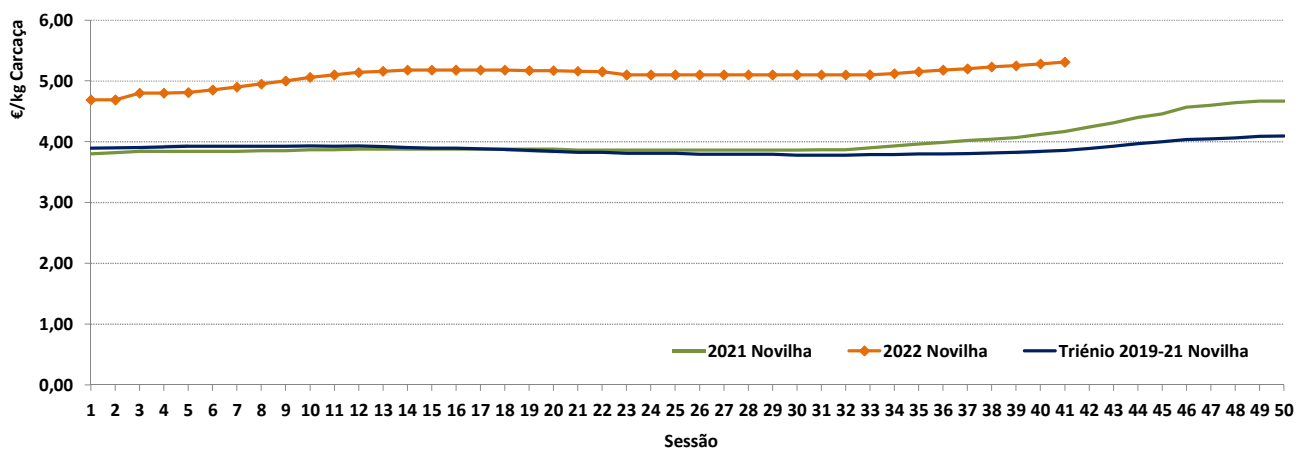

Fonte: Bolsa Bovino-Montijo

Cotação Bolsa Bovino Novilho

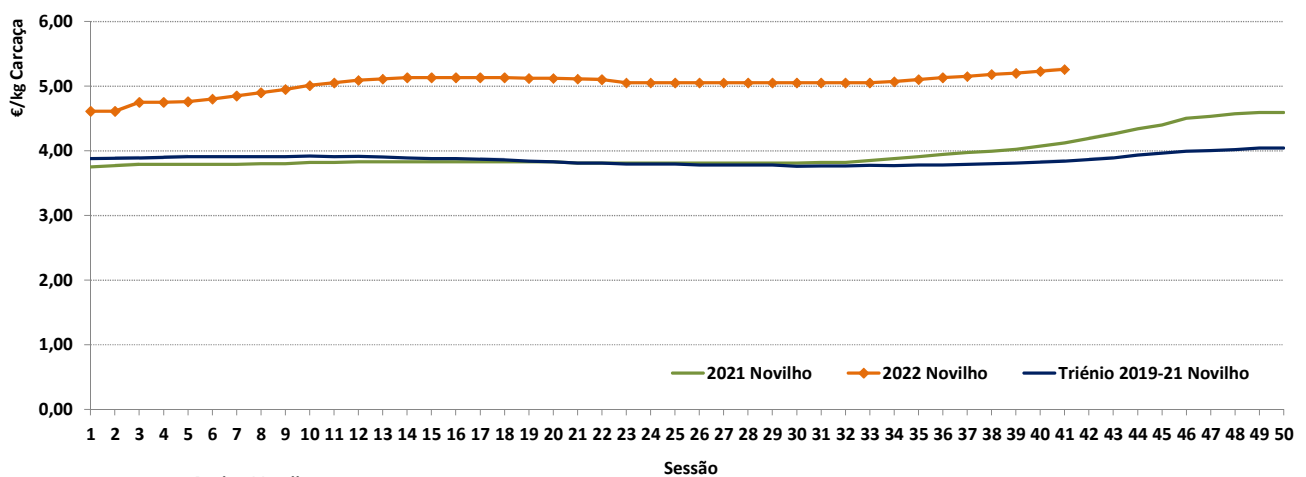

Fonte: Bolsa Bovino-Montijo

Bovinos

10 a 16-10-2022

ÍNDICE DE PREÇO NO PRODUTOR

Portugal

(Base 2015)

PRODUTO	Índice Mensal				Variação relativa a (%)		
	junho	maio	abril	junho	maio	abril	junho
	2022	2022	2022	2021	2022	2022	2021
Bovinos adultos	120,33	117,35	116,22	98,66	2,54	3,54	21,96
Vitelos	111,88	112,64	112,98	103,03	-0,67	-0,97	8,59
Bovinos	116,64	115,37	114,73	100,57	1,10	1,66	15,98

Fonte: INE (valores atualizados em 17 de agosto de 2022)

ÍNDICE DE PREÇO NO PRODUTOR

Continente

(Base 2015)

PRODUTO	Índice Mensal				Variação relativa a (%)		
	agosto	julho	junho	agosto	julho	junho	agosto
	2022 (Po)	2022 (Po)	2022 (Po)	2021	2022	2022	2021
Bovinos	117,26	116,90	117,97	99,98	0,31	-0,60	17,28

Po - valor provisório

Fonte: Boletim Mensal de Agricultura e Pescas-INE 15 de setembro de 2022

COTAÇÃO MÉDIA SEMANAL

PRODUTO (12 M ≤ idade < 24 M)	Cotação Média Semanal(*)				Variação relativa à (%)		
	€/kg Carçaça						
	sem 41	Sem 40	sem 41	sem 41	Sem 40	sem 41	sem 41
	2022	2022	2021	triénio 2019-2021	2022	2021	triénio 2019-2021
Novilho cruz. Charolês	4,888	4,863	3,825	3,773	0,51	27,78	29,55
Novilho Turina	4,088	4,075	3,125	3,154	0,31	30,80	29,58
Novilha cruz. Charolês	5,050	5,033	3,867	3,762	0,33	30,59	34,23
Novilha Turina	4,100	4,088	3,208	3,222	0,31	27,81	27,25

(*) Continente

Fonte: SIMA/GPP

COTAÇÃO MÉDIA MENSAL

PRODUTO (12 M ≤ idade < 24 M)	Cotação Média Mensal(*)				Variação relativa a (%)		
	€/kg Carçaça						
	set	ago	set	set	ago	set	set
	2022	2022	2021	triénio 2019-2021	2022	2021	triénio 2019-2021
Novilho cruz. Charolês	4,822	4,795	3,763	3,762	0,56	28,15	28,16
Novilho Turina	4,056	4,030	3,088	3,142	0,65	31,38	29,10
Novilha cruz. Charolês	5,004	4,983	3,833	3,753	0,42	30,54	33,34
Novilha Turina	4,078	4,060	3,170	3,205	0,45	28,64	27,24

(*) Continente

Fonte: SIMA/GPP

Bovinos

10 a 16-10-2022

Cotação Média (Continente)
NOVILHO Cruzado Charolês (12 M ≤ idade < 24 M)

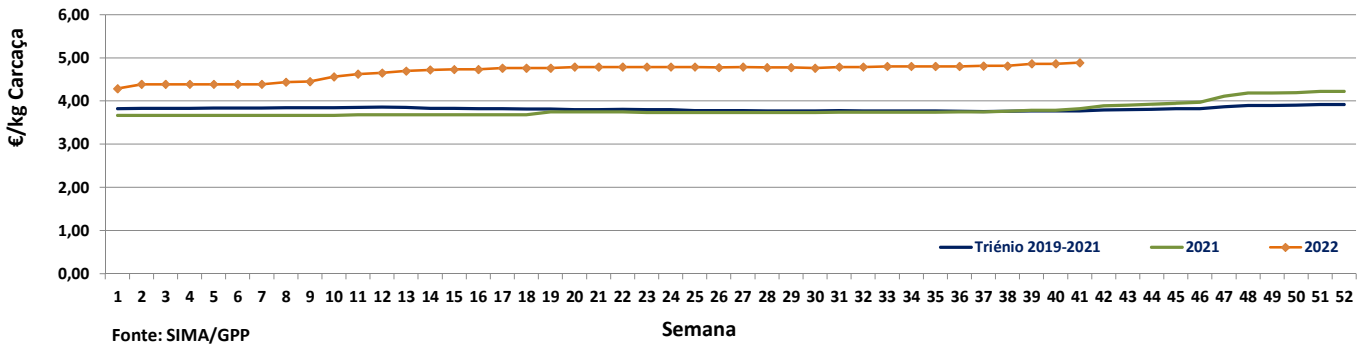

Cotação Média (Continente)
NOVILHO Turina (12 M ≤ idade < 24 M)

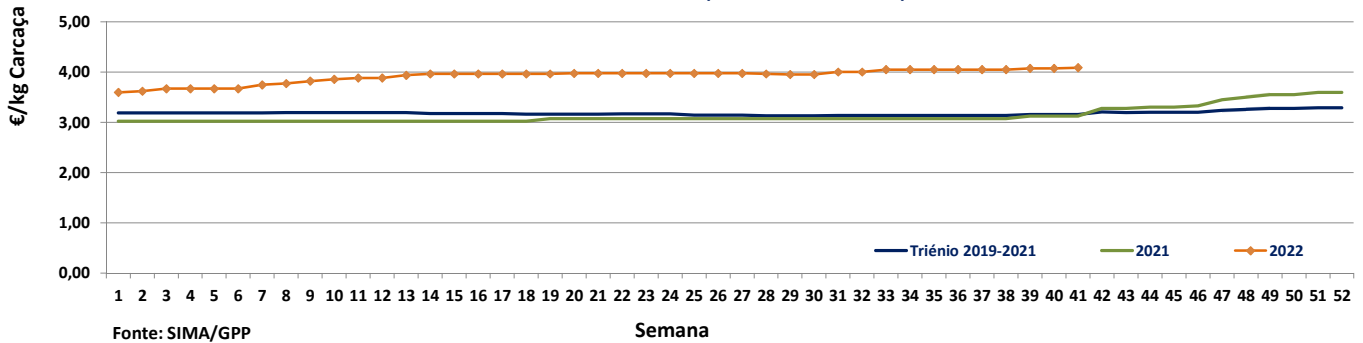

Cotação Média (Continente)
NOVILHA cruzada Charolês (12 M ≤ idade < 24 M)

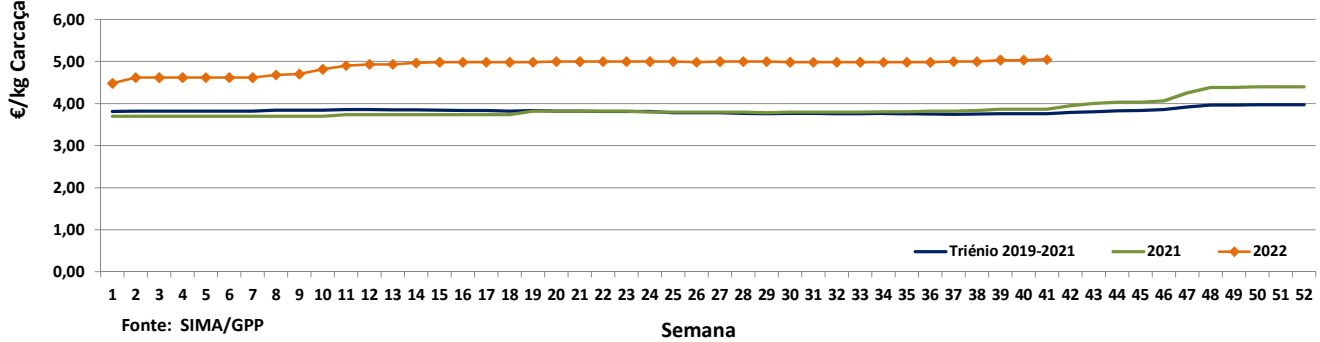

Cotação Média (Continente)
NOVILHA Turina (12 M ≤ idade < 24 M)

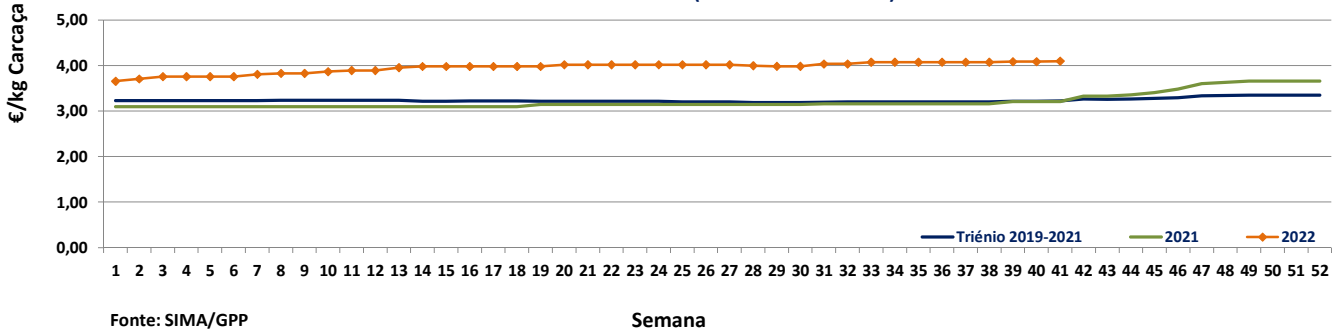

Bovinos

10 a 16-10-2022

PREÇO MÉDIO SEMANAL

40.ª Semana-03 a 09/10/2022

Categoria(*)	Classe(*)	Preço Médio (**) €/kg Carcaça					Preço Médio (***) €/100 kg Carcaça	
		Norte	Centro	L. Vale Tejo	Alentejo	Açores	Continente	Portugal
V-Vitela		4,35	5,25	4,51	–	3,47	445,15	440,60
Z Vitelo	U3	4,79	4,96	5,05	–	3,47	490,96	468,61
	U3	5,05	–	–	–	–	505,40	505,40
	R2	4,38	5,20	5,00	–	3,67	477,99	438,26
	R3	4,12	4,95	4,97	4,00	3,83	451,27	438,72
	O2	3,88	5,08	4,50	4,00	3,52	429,54	406,49
	O3	3,83	–	4,40	4,00	3,79	398,65	396,18
A Novilho	U2	4,88	5,14	5,12	5,44	3,90	511,74	503,94
	U3	4,52	–	5,26	5,44	3,75	523,98	515,25
	R2	4,12	5,11	5,11	5,04	3,75	488,34	457,43
	R3	3,98	5,22	5,39	4,89	4,30	505,71	491,83
	O2	4,19	4,70	5,27	4,00	3,70	449,86	415,99
	O3	4,00	–	5,63	4,00	4,02	449,35	438,48
B Macho n. castr. >2 anos	R3	3,10	–	–	–	–	309,83	309,83
C Boi	U2	–	–	–	–	–	–	–
	U3	–	–	–	–	–	–	–
	U4	–	–	–	–	–	–	–
	R3	4,30	–	–	–	–	430,00	430,00
	R4	–	–	–	–	–	–	–
	O3	–	–	–	–	–	–	–
	O4	–	–	–	–	–	–	–
D Vaca	R3	3,61	–	–	–	2,93	361,00	346,60
	R4	4,05	–	–	–	–	404,62	404,62
	O2	2,82	4,22	–	–	2,55	304,66	287,10
	O3	3,40	3,70	–	4,47	2,40	364,48	330,89
	O4	3,18	4,40	–	–	3,55	323,07	324,85
	P2	2,46	2,80	–	–	2,37	252,59	243,65
	P3	2,30	–	–	2,30	3,11	229,61	243,96
E Novilha	U2	5,14	5,26	4,92	–	3,90	512,85	507,46
	U3	4,97	–	4,94	5,44	3,00	514,74	488,95
	R2	4,52	5,10	5,07	–	3,85	489,05	479,70
	R3	4,39	5,22	5,19	5,44	3,39	497,06	471,64
	R4	4,20	–	5,18	–	–	459,07	459,07
	O2	4,15	4,67	5,15	–	3,62	444,21	422,64
	O3	3,96	4,00	5,52	4,00	3,81	450,96	432,68
	O4	4,10	–	5,63	–	–	438,55	438,55

Nota: Preço à entrada no matadouro, isento de IVA

(*) De acordo com a Grelha Comunitária de Classificação de Carcaças: Anexo IV e N.º II, Parte I do Anexo VII, do Regulamento (EU do Parlamento Europeu) N.º 1308/2013 de 17 dezembro de 2013

(**) Regiões: Preço médio ponderado calculado relativamente ao peso

(***) Continente e Portugal: O preço médio resulta da ponderação dos preços médios regionais, sendo que esta ponderação foi calculada com base no abate registado em 2021, atualizada em 01 julho de 2022

Fonte: SIMA/GPP

Bovinos

10 a 16-10-2022

ABATE APROVADO PARA CONSUMO
janeiro a agosto

Portugal	Unidades (n.º)		Variação (%)	Massa (t)		Variação (%)
	2022	2021	2022/2021	2022	2021	2022/2021
Animal						
Vitelo - V(*)	37 383	32 362	15,52	5 470,0	4 839,5	13,03
Vitelão - Z(*)	58 390	60 557	-3,58	10 826,5	11 319,7	-4,36
Novilho	79 563	82 833	-3,95	25 461,4	27 133,9	-6,16
Boi	988	928	6,47	324,9	325,1	-0,05
Vaca	69 837	59 985	16,42	16 049,1	16 565,1	-3,11
Novilha	48 081	38 748	24,09	11 491,9	9 325,9	23,23
TOTAL	294 242	275 413	6,84	69 623,9	69 509,2	0,16

(*)macho e fêmea

Fonte: INE (2022: Valores atualizados em 14 de outubro de 2022)

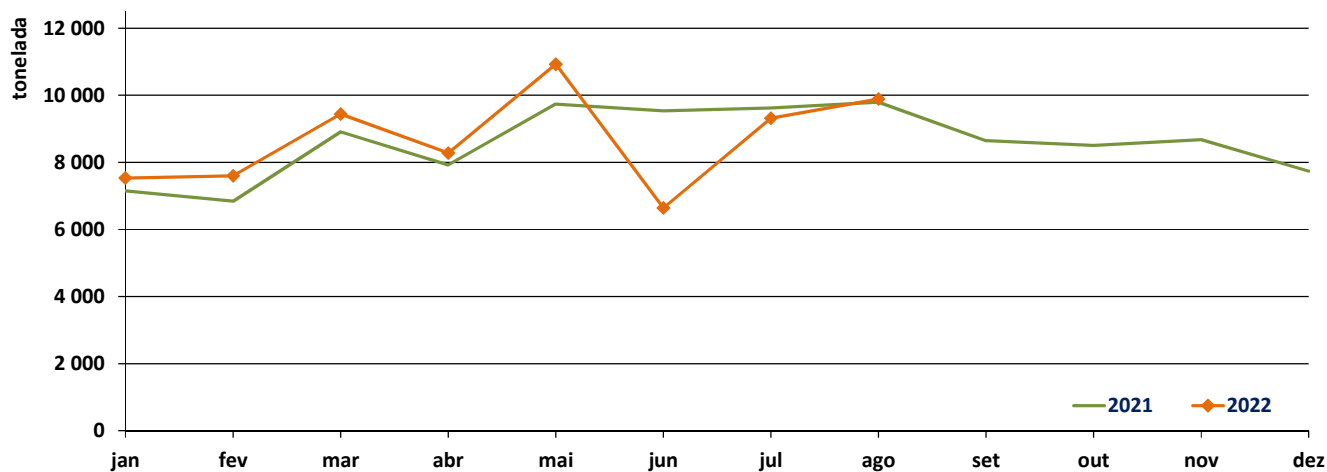
Abate mensal aprovado para consumo

Fonte: INE (2022: Valores mensais atualizados em 14 de outubro de 2022)

Bovinos

10 a 16-10-2022

PREÇO MÉDIO SEMANAL- UNIÃO EUROPEIA

I - NOVILHO AR3

País (Ordenação de origem)	Preço Médio Semanal (€/100 kg Carcaça)		Variação (%) Sem 40/sem 39
	Semana 40 03 a 09/10/2022	Semana 39 26(09 a 02/10/2022)	
Bélgica (BE)	433,50	435,00	-0,34
Bulgária (BG)	n.d.	n.d.	-
República Checa (CZ)	456,81	442,75	3,17
Dinamarca (DK)	515,74	518,39	-0,51
Alemanha (DE)	511,72	509,65	0,41
Estónia (EE)	n.d.	n.d.	-
Irlanda (IE) (Boi BR3)	463,96	468,29	-0,92
Grécia (EL)	n.d.	392,50	-
Espanha (ES)	511,92	493,90	3,65
França (FR)	518,00	516,00	0,39
Croácia (HR)	482,32	486,68	-0,90
Itália (IT)	423,12	446,62	-5,26
Chipre (CY)	n.d.	n.d.	-
Letónia (LV)	411,79	n.d.	-
Lituânia (LT)	395,17	418,01	-5,46
Luxemburgo (LU)	c	499,01	-
Hungria (HU)	n.d.	n.d.	-
Malta (MT)	n.d.	n.d.	-
Países Baixos (NL)	435,00	476,00	-8,61
Áustria (AT)	489,35	483,31	1,25
Polónia (PL)	463,70	466,78	-0,66
Portugal (PT)	491,83	480,29	2,40
Roménia (RO)		n.d.	-
Eslovénia (SI)	449,62	439,91	2,21
Eslováquia (SK)	465,15	471,96	-1,44
Finlândia (FI)	489,57	498,73	-1,84
Suécia (SE)	514,88	515,82	-0,18
U.E.	500,00	496,89	0,62

c: Confidencial

n.d.: Não disponível

Fonte: Observatório do Mercado de Carne-Carne de Bovino-Estatísticas-Comissão Europeia

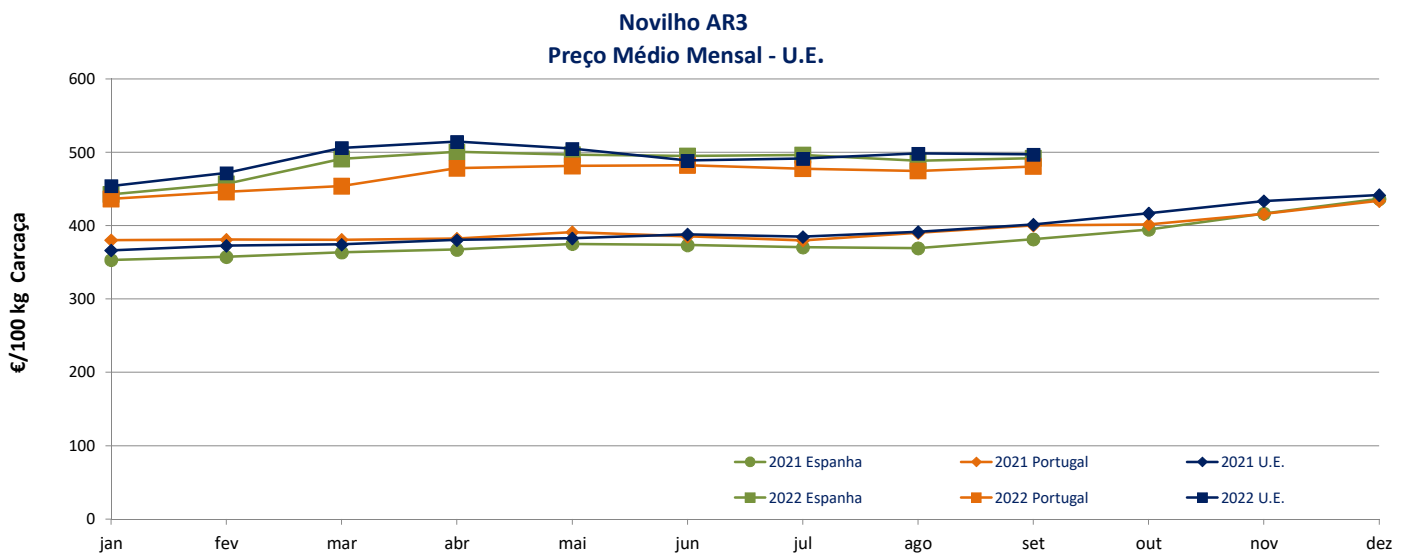

Fonte: Observatório do Mercado de Carne-Carne de Bovino-Estatísticas-Comissão Europeia

Bovinos

10 a 16-10-2022

II - OUTROS BOVINOS-VIVOS
**A. VITELo MACHO DE RECRIA-VIVO
 (8 dias a 4 semanas)**
A.1 VITELo MACHO TIPO LEITEIRO-VIVO

País (Ordenação de origem)	Preço Médio Semanal (€/Cabeça)		Variação (%) Sem 40/sem 39
	Semana 40 03 a 09/10/2022	Semana 39 26(09 a 02/10/2022)	
Bélgica (BE)	66,92	77,33	-13,46
Dinamarca (DK)	90,75	90,77	-0,02
Alemanha (DE)	85,71	89,95	-4,71
Irlanda (IE)	61,07	107,93	-43,42
Espanha (ES)	129,13	128,59	0,42
França (FR)	64,00	69,00	-7,25
Itália (IT)	130,82	131,56	-0,56
Países Baixos (NL)	90,00	90,00	0,00
Áustria (AT)	130,71	155,01	-15,68
Polónia (PL)	157,78	157,78	0,00
Roménia (RO)	44,92	45,79	-1,90
U.E.	84,95	100,39	-15,38

Fonte: Observatório do Mercado de Carne-Carne de Bovino-Estatísticas-Comissão Europeia

A.2. VITELo MACHO PARA CARNE-VIVO

País (Ordenação de origem)	Preço Médio Semanal (€/Cabeça)		Variação (%) Sem 40/sem 39
	Semana 40 03 a 09/10/2022	Semana 39 26(09 a 02/10/2022)	
Bélgica (BE)	360,56	375,56	-3,99
Dinamarca (DK)	164,60	164,60	0,00
Alemanha (DE)	197,20	204,20	-3,43
Irlanda (IE)	210,11	208,42	0,81
Espanha (ES)	237,64	237,15	0,21
França (FR)	186,00	192,00	-3,13
Itália (IT)	262,35	262,84	-0,19
Países Baixos (NL)	204,00	204,00	0,00
Áustria (AT)	314,09	326,06	-3,67
Polónia (PL)	237,83	237,83	0,00
Roménia (RO)	393,94	381,70	3,21
U.E.	225,89	230,00	-1,79

Fonte: Observatório do Mercado de Carne-Carne de Bovino-Estatísticas-Comissão Europeia

B. BOVINO PARA CARNE-VIVO
**B.1. VITELo-VIVO (macho e fêmea)
 (6 meses ≤ idade < 12 meses)**

País (Ordenação de origem)	Preço Médio Semanal (€/kg Vivo)		Variação (%) Sem 40/sem 39
	Semana 40 03 a 09/10/2022	Semana 39 26(09 a 02/10/2022)	
Bélgica (BE)	4,50	4,50	0,00
Irlanda (IE)	2,54	2,50	1,60
Espanha (ES)	2,93	2,93	0,00
França (FR)	3,33	3,32	0,30
Itália (IT)	3,35	3,35	0,00
Áustria (AT)	2,67	2,69	-0,74
Portugal (PT) (*)	2,85	2,74	3,91
Suécia (SE)	2,83	2,75	3,11
U.E.	3,12	3,10	0,66

(*) Preço não contabilizado no preço médio da U.E.

Fonte: Observatório do Mercado de Carne-Carne de Bovino-Estatísticas-Comissão Europeia

Bovinos

10 a 16-10-2022

B. BOVINO PARA CARNE-VIVO
B.2. NOVILHO-VIVO
(12 meses ≤ idade < 24 meses)

País (Ordenação de origem)	Preço Médio Semanal (€/kg Vivo)		Variação (%) Sem 40/sem 39
	Semana 40 03 a 09/10/2022	Semana 39 26(09 a 02/10/2022)	
Bélgica (BE)	4,32	4,32	0,00
Alemanha (DE)	4,70	5,11	-8,02
Irlanda (IE)	2,14	2,16	-0,93
França (FR)	3,21	3,18	0,94
Itália (IT)	3,52	3,51	0,28
Áustria (AT)	2,30	2,26	1,77
Portugal (PT) (*)	2,81	3,07	-8,58
Suécia (SE)	2,38	2,23	6,69
U.E.	3,32	3,41	-2,77

(*) Preço não contabilizado no preço médio da U.E.

Fonte: Observatório do Mercado de Carne-Carne de Bovino-Estatísticas-Comissão Europeia

B.3. NOVILHA-VIVA
(12 meses ≤ idade < 24 meses)

País (Ordenação de origem)	Preço Médio Semanal (€/kg Vivo)		Variação (%) Sem 40/sem 39
	Semana 40 03 a 09/10/2022	Semana 39 26(09 a 02/10/2022)	
Bélgica (BE)	3,13	3,13	0,00
Alemanha (DE)	2,55	2,70	-5,56
Irlanda (IE)	2,19	2,16	1,39
França (FR)	3,09	3,07	0,65
Itália (IT)	3,05	3,06	-0,33
Áustria (AT)	2,22	2,25	-1,33
Portugal (PT) (*)	2,74	2,72	0,64
Suécia (SE)	2,30	2,29	0,50
U.E.	2,76	2,79	-1,02

(*) Preço não contabilizado no preço médio da U.E.

Fonte: Observatório do Mercado de Carne-Carne de Bovino-Estatísticas-Comissão Europeia

C. VITELLO- (macho e fêmea)
(Abatido idade < 8 meses)

País (Ordenação de origem)	Preço Médio Semanal (€/100 kg)		Variação (%) Sem 40/sem 39
	Semana 40 03 a 09/10/2022	Semana 39 26(09 a 02/10/2022)	
Bélgica (BE)	704,75	695,50	1,33
Alemanha (DE)	584,00	574,00	1,74
França (FR)	684,00	675,00	1,33
Itália (IT)	641,00	594,50	7,82
Países Baixos (NL)	577,95	572,95	0,87
Portugal (PT)	440,60	444,50	-0,88
Eslovénia (SI)	432,13	430,82	0,30
U.E.	627,95	614,53	2,18

n.d.: Não disponível

Fonte: Observatório do Mercado de Carne-Carne de Bovino-Estatísticas-Comissão Europeia

Bovinos

10 a 16-10-2022

**COMÉRCIO INTERNACIONAL
PORTUGAL-MUNDO**

PRODUTO	Importação (n.º)		Variação 2022/2021 (%)	Exportação (n.º)		Variação 2022/2021 (%)
	jan a ago			jan a ago		
	2022	2021		2022	2021	
Espécies domésticas, reprodutores de raça pura (vivas)	42	186	-77,42	1 431	1 365	4,84
Espécies domésticas, não reprodutores de raça pura (vivas)	314	731	-57,05	94 514	85 343	10,75
Outros Animais (vivos)	1 739	572	204,02	525	1 727	-69,60
TOTAL: Animais vivos	2 095	1 489	40,70	96 470	88 435	9,09

2021 e 2022: Valores atualizados em 10 de out de 2022)

Fonte: Comércio Internacional-INE

PRODUTO	Importação (t)		Variação 2022/2021 (%)	Exportação (t)		Variação 2022/2021 (%)
	jan a ago			jan a ago		
	2022	2021		2022	2021	
Espécies domésticas, reprodutores de raça pura (vivas)	17,8	69,2	-74,22	701,5	701,6	-0,02
Espécies domésticas, não reprodutores de raça pura (vivas)	125,0	219,3	-42,99	27 223,1	25 328,1	7,48
Outros Animais (vivos)	921,2	279,6	229,48	154,5	541,7	-71,48
SubTotal: Animais vivos	1 064,0	568,1	87,30	28 079,1	26 571,4	5,67
Carnes frescas ou refrigeradas	67 190,7	61 153,3	9,87	9858,0	8876,5	11,06
Carnes congeladas	13686,4	10277,8	33,16	1 143,1	1 021,1	11,95
Miudezas frescas ou refrigeradas	756,2	491,9	53,74	74,9	264,0	-71,64
Miudezas congeladas	899,0	790,7	13,71	489,4	316,1	54,82
Carnes salgadas/secas/fumadas	45,3	89,8	-49,50	37,7	64,2	-41,19
Sub Total: Carnes	82 577,7	72 803,4	13,43	11603,1	10541,9	10,07
TOTAL: Animais vivos+Carnes	83 641,8	73 371,5	14,00	39 682,1	37 113,2	6,92

2021 e 2022: Valores atualizados em 10 de out de 2022)

Fonte: Comércio Internacional-INE

PRODUTO	Importação (1000 €)		Variação 2022/2021 (%)	Exportação (1000 €)		Variação 2022/2021 (%)
	jan a ago			jan a ago		
	2022	2021		2022	2021	
Espécies domésticas, reprodutores de raça pura (vivas)	106,4	188,1	-43,43	1384,1	904,4	53,04
Espécies domésticas, não reprodutores de raça pura (vivas)	423,8	673,0	-37,04	97 417,3	81 663,8	19,29
Outros Animais (vivos)	2643,6	650,0	306,68	546,0	1455,0	-62,48
SubTotal: Animais vivos	3173,8	1511,2	110,02	99 347,4	84 023,3	18,24
Carnes frescas ou refrigeradas	344 384,0	242 975,1	41,74	52 700,7	34 871,1	51,13
Carnes congeladas	73 964,4	38 562,0	91,81	7426,4	4211,6	76,33
Miudezas frescas ou refrigeradas	2088,9	1402,9	48,90	134,7	282,4	-52,31
Miudezas congeladas	1878,8	1581,3	18,81	1035,7	556,6	86,09
Carnes salgadas/secas/fumadas	286,1	629,3	-54,54	1093,3	1271,7	-14,03
Sub Total: Carnes	422 602,1	285 150,6	48,20	62 390,7	41 193,4	51,46
TOTAL: Animais vivos+Carnes	425 775,9	286 661,8	48,53	161 738,1	125 216,7	29,17

2021 e 2022: Valores atualizados em 10 de out de 2022)

Fonte: Comércio Internacional-INE

 Para consulta de preços de produtos consultar www.gpp.pt/regsima/consulta/

 O SIMA no facebook <http://www.facebook.com/SIMA>

O conhecimento do mercado é a chave do sucesso!

O disponibiliza informação essencial para os empresários agrícolas e outros agentes tomarem as melhores decisões

 Coordenação Central
Divisão de Estatística
Direção de Serviços de Estatística
Gabinete de Planeamento, Políticas e Administração Geral
Praça do Comércio, 1149-010 Lisboa

tel: 213 234 600

 SIMA-SISTEMA DE INFORMAÇÃO DE MERCADOS AGRÍCOLAS
sima@gpp.pt