

# Newsletter - Bovinos

Semana 39

26-09 a 02-10-2022

## CONTINENTE-CONJUNTURA

As cotações médias, de novilha e de novilho, 12 a 24 meses, cruzados Charolês, aumentaram, 0,033 €/kg C e 0,050 €/kg C, respetivamente. As cotações médias, de novilha e de novilho, 12 a 24 meses, Turina, aumentaram, 0,013 €/kg C e 0,025 €/kg C, respetivamente.

### Região Trás-os-Montes

Nas áreas de mercado, Terra Fria e Alto Tâmega, a oferta foi alta e a procura foi média/alta. A semana foi caracterizada por uma oferta alta nas vacas, derivado ao mau ano agrícola com falta de forragens e a necessidade de transporte de água para abeberamento. A procura por parte dos agentes económicos foi normal em relação à semana anterior. Não se verificou qualquer influência das trocas comerciais com outros países no funcionamento do mercado. As trocas limitaram-se a pequenos negócios na região.

Nas áreas de mercado, Alto Tâmega, Terra Fria e Região as cotações mantiveram-se estáveis

### Região Entre Douro e Minho

Nas áreas de mercado, Entre Douro e Minho e Ribadouro a oferta e a procura foram médias.

Manutenção de todas as cotações na região.

### Região Beira Litoral

Nas áreas de mercado, Aveiro e Viseu, a oferta foi baixa e a procura foi média.

Nesta última semana de mês, notou-se uma quebra na procura de animais para abate. A oferta continuou insuficiente para satisfazer o mercado e foi reforçada por animais e carne de outras regiões. Os preços mantiveram a tendência de subida de preços.

Na área de mercado Viseu: a cotação máxima, de novilho 12 a 24 meses, cruzado Charolês, aumentou 0,10 €/kg C; a cotação mais frequente, de novilha, 12 a 24 meses, Turina aumentou 0,20 €/kg C; as cotações, máxima e mais frequente de, novilho, 12 a 24 meses, Turina, aumentaram, 0,20 €/kg C e 0,30 €/kg C, respetivamente; a cotação mais frequente, de vaca abate, Turina, aumentou, 0,10 €/kg C; a cotação máxima, de vaca abate, cruzada Charolês, aumentou 0,10 €/kg C e a cotação máxima, de vaca refugio, Turina, aumentou 0,50 €/kg C.

Na Região, a cotação máxima, de novilho, 12 a 24 meses, cruzado Charolês, aumentou, 0,10 €/kg C e a cotação máxima de novilho, 12 a 24 meses, Turina, aumentou 0,20 €/kg C.

Exceto as referidas, as restantes cotações em todas as áreas de mercado, não se alteraram

### Região Beira Interior

Nas áreas de mercado, Guarda e Castelo Branco, a oferta foi média/baixa e a procura foi média, o mesmo acontecendo na Região.

Na área de mercado Guarda: as cotações, mínima, máxima e mais frequente, de novilho, 12 a 24 meses, Turina, aumentaram 0,20 €/kg C; as cotações, máxima e mais frequente, de novilho, 12 a 24 meses, cruzado Charolês, aumentaram 0,20 €/kg C, mas a cotação mínima aumentou 0,10 €/kg C.

Na Região, as cotações, mínima e mais frequente, de novilho, 12 a 24 meses, cruzado Charolês, aumentaram 0,10 €/kg C; as cotações, mínima e mais frequente de, novilha, 12 a 24 meses, Turina, aumentaram, 0,10 €/kg C e 0,05 €/kg C, respetivamente e as cotações, mínima e mais frequente, de novilho, 12 a 24 meses, Turina, aumentaram, 0,15 €/kg C e 0,10 €/kg C, respetivamente.

Nos mercados e Região, as restantes cotações não se alteraram.

### Região Ribatejo e Oeste

A relação oferta/procura continuou equilibrada.

Na região não houve alteração de cotações.

### Região Alentejo

Na área de mercado Elvas, a oferta foi média/alta e a procura também. Na área de mercado Évora, a oferta foi média e a procura foi média/alta. Na área de mercado Estremoz, a oferta e a procura foram médias, Nas áreas de mercado, Alentejo Litoral e Alentejo Norte, a oferta foi média/alta e a procura foi média. Na área de mercado e Beja, a oferta e a procuram foram médias.

Na área de mercado Alentejo Litoral, as cotações, mínima, máxima e mais frequente, de novilha e de novilho, 12 a 24 meses, cruzados Charolês, aumentaram, 0,15 €/kg C, 0,10 €/kg C e 0,05 €/kg C, respetivamente.

Na área de mercado Estremoz: a cotação máxima, de novilha e de novilho, 12 a 24 meses, cruzados Charolês, aumentou 0,05 €/kg C; as cotações, mínima e máxima, de vaca abate, cruzada Charolês, aumentaram, 0,06 €/kg C e 0,10 €/kg C, respetivamente; as cotações, mínima e mais frequente, de vitelo fêmea, 6 a 8 meses, cruzada Charolês, aumentaram, 0,15 €/kg V e 0,05 €/kg V, respetivamente, mas, a cotação máxima desceu, 0,03 €/kg V; as cotações, mínima e mais frequente, de vitelo macho, 6 a 8 meses, cruzado Charolês, diminuíram, 0,10 €/kg V e 0,07 €/kg V, respetivamente, mas a cotação máxima, aumentou, 0,30 €/kg V; as cotações, mínima, máxima e mais frequente, de vitelo fêmea, 8 a 12 meses, cruzada Charolês, aumentaram, 40,00 €/U, 55,00 €/U e 25,00 €/U, respetivamente; as cotações, máxima e mais frequente, de vitelo macho, 8 a 12 meses, cruzado Charolês, aumentaram 90,00 €/U e 55 €/U, respetivamente.

Na área de mercado Évora: as cotações, mínima, máxima e mais frequente, de novilha e de novilho, 12 a 24 meses, cruzados Charolês, aumentaram, 0,15 €/kg C, 0,10 €/kg C e 0,05 €/kg C, respetivamente; as cotações, mínima e mais frequente, de vitelo fêmea, 6 a 8 meses, cruzada Charolês, aumentaram, 0,19 €/kg V e 0,01 €/kg V, respetivamente, mas a cotação máxima, diminuiu 0,03 €/kg V; as cotações, mínima e mais frequente, de vitelo macho, 6 a 8 meses, cruzado Charolês, diminuíram, 0,14 €/kg V e 0,04 €/kg V, respetivamente, mas a cotação máxima aumentou 0,09 €/kg V; as cotações, mínima, máxima e mais frequente, de vitelo fêmea, 8 a 12 meses, cruzada Charolês, aumentaram, 41,00 €/U, 60,00 €/U e 21,00 €/U respetivamente; as cotações, mínima e máxima, de vitelo macho, 8 a 12 meses, cruzado Charolês, diminuíram, 8,00 €/U e 459,00 €/U, respetivamente, mas a cotação mais frequente aumentou 55,00 €/U.

Na Região: as cotações, máxima e mais frequente, de novilha e de novilho, 12 a 24 meses, cruzados Charolês, aumentaram 0,10 €/kg C; a cotação máxima, de vaca abate, cruzada Charolês, aumentou 0,10 €/kg C; a cotação mais frequente, de vitelo macho, 6 a 8 meses, cruzado Charolês, diminuiu, 0,04 €/kg V, mas, a cotação máxima aumentou 0,09 €/kg V; a cotação mais frequente, de vitelo macho, 8 a 12 meses, cruzado Charolês aumentou 55,00 €/U, mas a cotação máxima diminuiu 459,00 €/U.

Exceto as referidas as cotações dos mercado, dos restantes produtos, não se alteraram

**Observação:** De acordo com N.º III, Parte I, Anexo VII do Regulamento (EU) N.º 1308/2013 do Parlamento Europeu de 17 de dezembro de 2013, a carne de vitelo (macho ou fêmea) é denominada:

- Vitela, V, quando 6 meses ≤ Idade < 8 meses;
- Vitelão, Z, quando 8 meses ≤ idade < 12 meses).

**Nota:** kg C: kg Carcaça; kg V: kg Vivo; U: Unidade

**Fonte:** SIMA/Direção Regional de Agricultura e Pescas de cada região.

Na Bolsa de Bovino-Montijo as cotações, de novilho e de novilha, aumentaram 0,02 €/kg C, as restantes não se alteraram.

## Bovinos

26-09 a 02-10-2022

### BOLSA-MONTIJO

CATEGORIA	Cotação €/kg Carçaça (R)		Variação	
	39.ª Sessão	38.ª Sessão	(€)	(%)
	30/09/2022	23/09/2022		
Novilho-A	5,20	5,18	0,02	0,39
Novilha-E	5,25	5,23	0,02	0,38
Vitela-V(*)	6,00	6,00	0,00	0,00
Vaca-D	3,70	3,70	0,00	0,00

(\*) Carne de vitelo (macho ou fêmea)

Fonte: Bolsa de Bovino-Montijo

### Cotação Bolsa Bovino Novilha

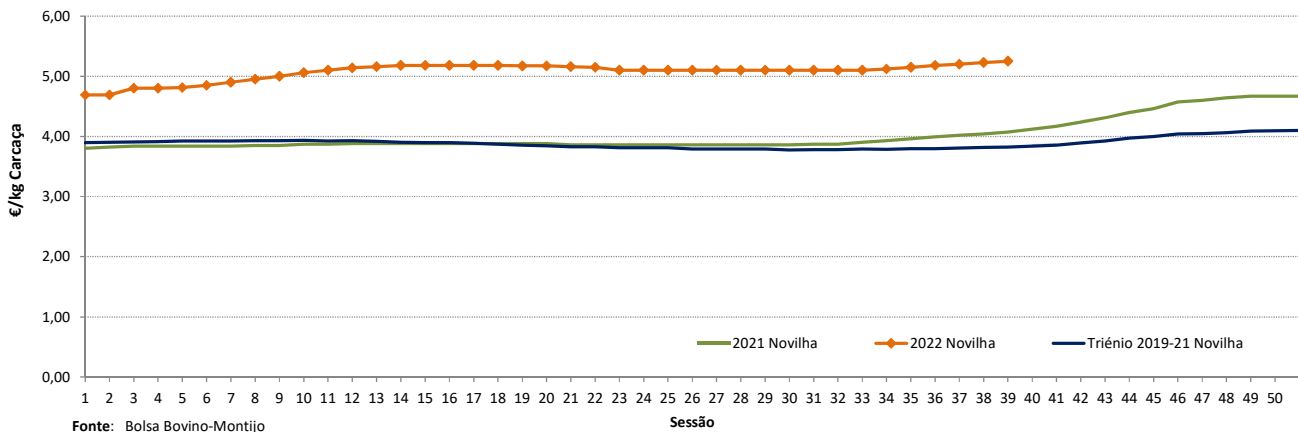

### Cotação Bolsa Bovino Novilho

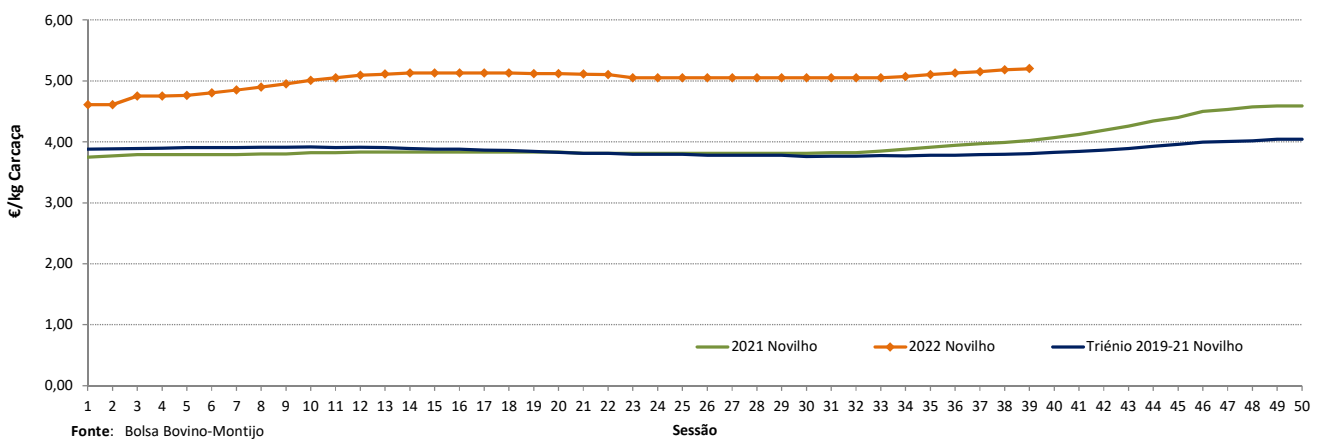

## Bovinos

26-09 a 02-10-20

## ÍNDICE DE PREÇO NO PRODUTOR

Portugal

(Base 2015)

PRODUTO	Índice Mensal				Variação relativa a (%)		
	junho	maio	abril	junho	maio	abril	junho
	2022	2022	2022	2021	2022	2022	2021
<b>Bovinos adultos</b>	120,33	117,35	116,22	98,66	2,54	3,54	21,96
<b>Vitelos</b>	111,88	112,64	112,98	103,03	-0,67	-0,97	8,59
<b>Bovinos</b>	<b>116,64</b>	<b>115,37</b>	<b>114,73</b>	<b>100,57</b>	<b>1,10</b>	<b>1,66</b>	<b>15,98</b>

Fonte: INE (valores atualizados em 17 de agosto de 2022)

## ÍNDICE DE PREÇO NO PRODUTOR

Continente

(Base 2015)

PRODUTO	Índice Mensal				Variação relativa a (%)		
	agosto	julho	junho	agosto	julho	junho	agosto
	2022 (Po)	2022 (Po)	2022 (Po)	2021	2022	2022	2021
<b>Bovinos</b>	117,26	116,90	117,97	99,98	0,31	-0,60	17,28

Po - valor provisório

Fonte: Boletim Mensal de Agricultura e Pescas-INE 15 de setembro de 2022

## COTAÇÃO MÉDIA SEMANAL

PRODUTO (12 M ≤ idade < 24 M)	Cotação Média Semanal(*)				Variação relativa à (%)		
	€/kg Carçaça						
	sem 39	Sem 38	sem 39	sem 39	Sem 38	sem 39	sem 39
	2022	2022	2021	triénio 2019-2021	2022	2021	triénio 2019-2021
<b>Novilho cruz. Charolês</b>	4,863	4,813	3,788	3,769	1,04	28,37	29,02
<b>Novilho Turina</b>	4,075	4,050	3,125	3,154	0,62	30,40	29,19
<b>Novilha cruz. Charolês</b>	5,033	5,000	3,867	3,762	0,67	30,16	33,78
<b>Novilha Turina</b>	4,088	4,075	3,208	3,218	0,31	27,42	27,03

(\*) Continente

Fonte: SIMA/GPP

## COTAÇÃO MÉDIA MENSAL

PRODUTO (12 M ≤ idade < 24 M)	Cotação Média Mensal(*)				Variação relativa a (%)		
	€/kg Carçaça						
	set	ago	set	set	ago	set	set
	2022	2022	2021	triénio 2019-2021	2022	2021	triénio 2019-2021
<b>Novilho cruz. Charolês</b>	4,822	4,795	3,763	3,762	0,56	28,15	28,16
<b>Novilho Turina</b>	4,056	4,030	3,088	3,142	0,65	31,38	29,10
<b>Novilha cruz. Charolês</b>	5,004	4,983	3,833	3,753	0,42	30,54	33,34
<b>Novilha Turina</b>	4,078	4,060	3,170	3,205	0,45	28,64	27,24

(\*) Continente

Fonte: SIMA/GPP

## Bovinos

6-09 a 02-10-2022

**Cotação Média (Continente)**  
**NOVILHO Cruzado Charolês (12 M ≤ idade < 24 M)**

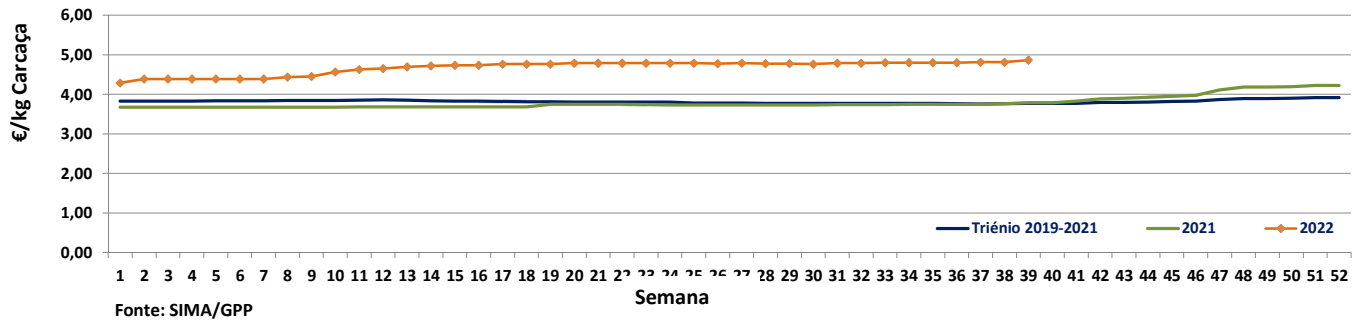

**Cotação Média (Continente)**  
**NOVILHO Turina (12 M ≤ idade < 24 M)**

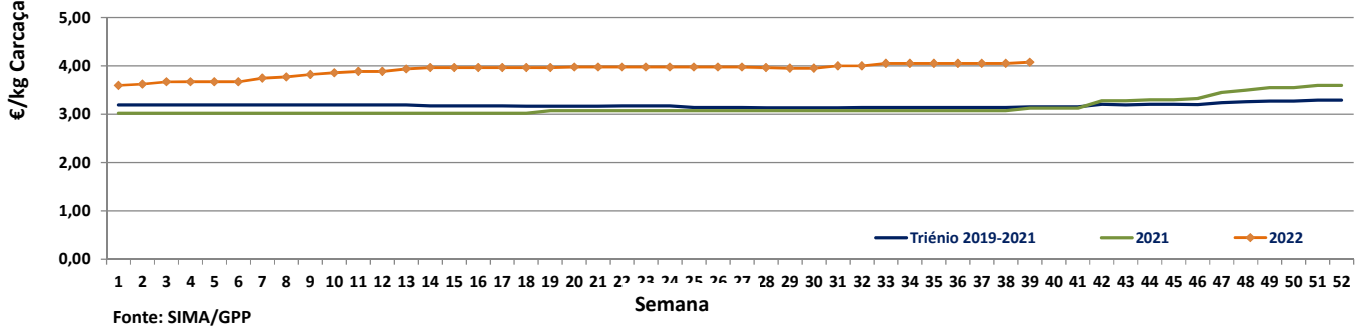

**Cotação Média (Continente)**  
**NOVILHA cruzada Charolês (12 M ≤ idade < 24 M)**

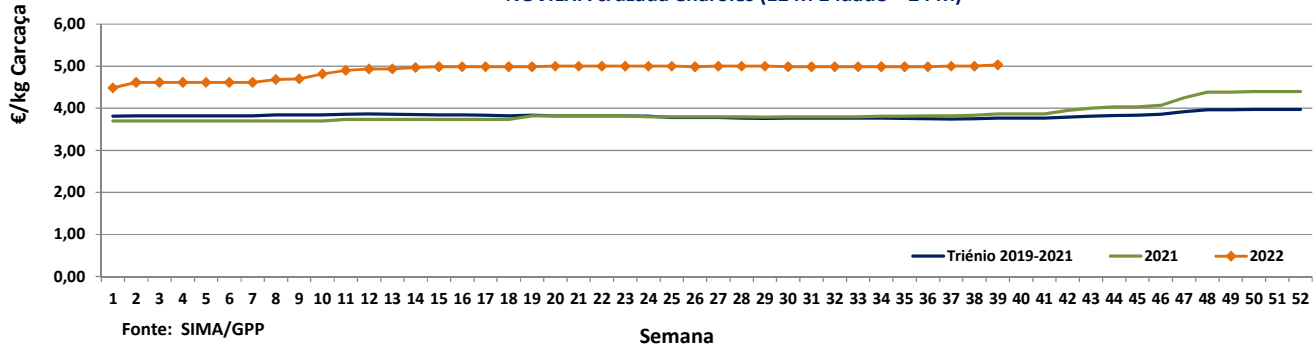

**Cotação Média (Continente)**  
**NOVILHA Turina (12 M ≤ idade < 24 M)**

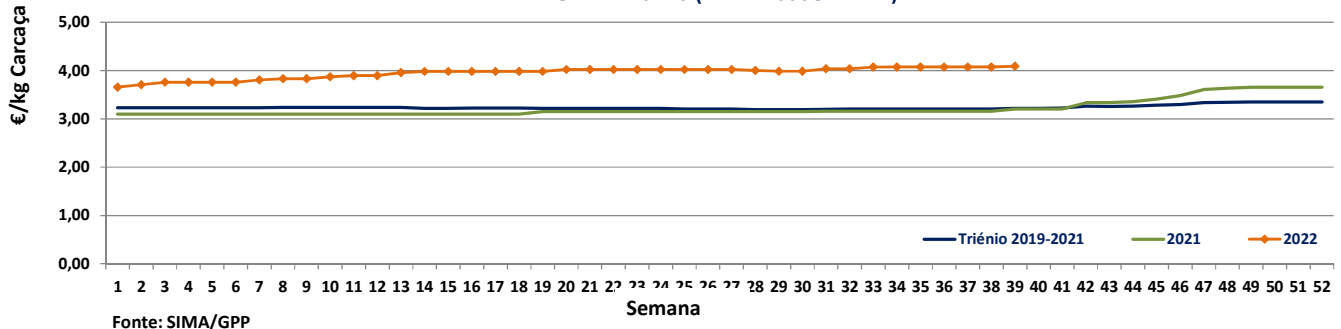

## Bovinos

26-09 a 02-10-2022

## PREÇO MÉDIO SEMANAL

38.ª Semana-19 a 25/09/2022

Categoria(*)	Classe(*)	Preço Médio (**) €/kg Carçaça					Preço Médio (***) €/100 kg Carçaça	
		Norte	Centro	L. Vale Tejo	Alentejo	Açores	Continente	Portugal
V-Vitela		4,21	4,88	4,52	–	3,37	438,80	434,04
Z Vitelo	U3	4,80	–	5,06	–	3,60	489,86	462,85
	U3	5,14	–	5,12	–	4,12	512,58	494,59
	R2	4,59	5,06	4,71	4,00	3,67	468,74	433,75
	R3	4,27	–	5,01	4,00	3,80	455,40	440,10
	O2	3,91	4,87	4,42	4,00	3,49	425,04	402,63
	O3	3,90	–	4,53	4,00	3,72	406,68	402,23
A Novilho	U2	4,83	5,05	5,02	–	4,03	499,48	492,58
	U3	4,67	4,95	5,13	5,36	3,93	515,22	508,52
	R2	4,35	5,04	5,20	5,05	3,43	495,78	453,90
	R3	4,13	5,20	5,26	4,00	4,03	497,11	479,75
	O2	4,10	4,61	5,35	4,00	3,66	444,47	411,23
	O3	4,03	–	5,41	4,00	3,75	444,42	428,48
B Macho n. castr. >2 anos	R3	3,20	–	–	4,00	–	321,59	321,59
C Boi	U2	–	–	–	–	–	–	–
	U3	–	–	–	–	–	–	–
	U4	–	–	–	–	–	–	–
	R3	5,13	–	–	4,50	–	512,74	512,74
	R4	–	–	–	–	–	–	–
	O3	4,70	–	–	–	–	470,48	470,48
	O4	–	–	–	–	–	–	–
D Vaca	R3	4,45	–	–	–	2,92	445,11	412,79
	R4	4,39	–	–	–	3,15	438,60	422,98
	O2	3,25	–	–	–	2,86	325,04	309,44
	O3	3,70	4,48	–	–	2,79	379,05	347,34
	O4	2,95	–	–	–	–	295,27	295,27
	P2	2,58	3,25	–	2,10	2,66	268,36	266,78
	P3	2,30	–	–	–	2,20	230,00	228,16
E Novilha	U2	5,11	5,20	–	–	3,49	514,60	505,45
	U3	4,96	–	5,12	5,36	4,02	516,14	502,43
	R2	4,57	5,20	4,95	–	3,22	486,10	471,34
	R3	4,29	4,95	5,27	5,36	3,53	496,71	473,58
	R4	–	–	5,15	–	–	515,00	515,00
	O2	4,45	4,46	5,10	–	3,27	460,81	425,75
	O3	4,10	4,54	5,40	4,00	3,57	457,02	431,06
	O4	4,10	–	–	–	–	410,00	410,00

Nota: Preço à entrada no matadouro, isento de IVA

(\*) De acordo com a Grelha Comunitária de Classificação de Carçaças: Anexo IV e N.º II, Parte I do Anexo VII, do Regulamento (EU do Parlamento Europeu ) N.º 1308/2013 de 17 dezembro de 2013

(\*\*) Regiões: Preço médio ponderado calculado relativamente ao peso

(\*\*\*) Continente e Portugal: O preço médio resulta da ponderação dos preços médios regionais, sendo que esta ponderação foi calculada com base no abate registado em 2021, atualizada em 01 julho de 2022

Fonte: SIMA/GPP

**Bovinos**

26-09 a 02-10-2022

**ABATE APROVADO PARA CONSUMO  
janeiro a julho**

Portugal	Unidades (n.º)		Variação (%)	Massa (t)		Variação (%)
	2022	2021	2022/2021	2022	2021	2022/2021
<b>Animal</b>						
<b>Vitelo - V(*)</b>	31 100	26 583	16,99	4 564,4	3 980,2	14,68
<b>Vitelão - Z(*)</b>	50 584	52 361	-3,39	9 388,9	9 786,4	-4,06
<b>Novilho</b>	68 523	71 537	-4,21	21 944,6	23 368,0	-6,09
<b>Boi</b>	831	806	3,10	280,5	283,0	-0,89
<b>Vaca</b>	61 298	52 228	17,37	13 790,9	14 473,2	-4,71
<b>Novilha</b>	40 946	32 546	25,81	9 769,1	7 825,3	24,84
<b>TOTAL</b>	<b>253 282</b>	<b>236 061</b>	<b>7,30</b>	<b>59 738,4</b>	<b>59 716,0</b>	<b>0,04</b>

(\*)macho e fêmea

Fonte: INE (2022: Valores atualizados em 16 de setembro de 2022)

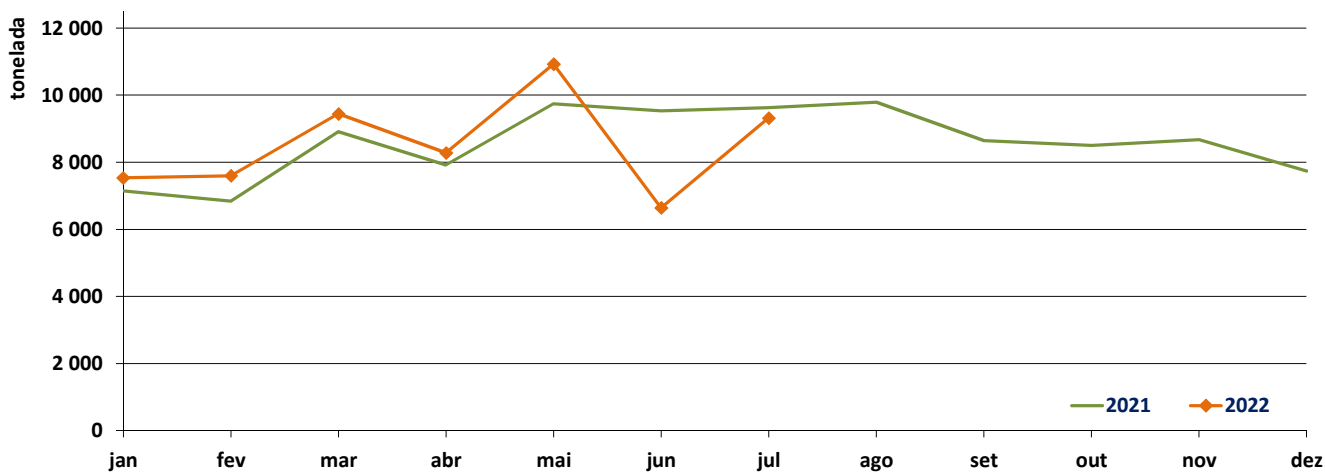
**Abate mensal aprovado para consumo**

Fonte: INE (2022: Valores mensais atualizados em 61 de setembro de 2022)

## Bovinos

26-09 a 02-10-2022

## PREÇO MÉDIO SEMANAL- UNIÃO EUROPEIA

## I - NOVILHO AR3

País (Ordenação de origem)	Preço Médio Semanal (€/100 kg Carcaça)		Variação (%) Sem 38/sem 37
	Semana 38 19 a 25/09/2022	Semana 37 12 a 18/09/2022	
Bélgica (BE)	437,00	438,00	-0,23
Bulgária (BG)	n.d.	n.d.	-
República Checa (CZ)	447,39	448,65	-0,28
Dinamarca (DK)	503,18	511,12	-1,55
Alemanha (DE)	509,41	510,90	-0,29
Estónia (EE)	c	c	-
Irlanda (IE) (Boi BR3)	471,14	473,84	-0,57
Grécia (EL)	392,50	392,50	0,00
Espanha (ES)	494,92	489,31	1,15
França (FR)	515,00	514,00	0,19
Croácia (HR)	474,21	477,20	-0,63
Itália (IT)	487,77	489,72	-0,40
Chipre (CY)	n.d.	n.d.	-
Letónia (LV)	n.d.	n.d.	-
Lituânia (LT)	417,75	412,68	1,23
Luxemburgo (LU)	511,62	c	-
Hungria (HU)	n.d.	n.d.	-
Malta (MT)	n.d.	n.d.	-
Países Baixos (NL)	504,00	470,00	7,23
Áustria (AT)	481,03	480,28	0,16
Polónia (PL)	484,06	485,20	-0,24
Portugal (PT)	479,75	485,10	-1,10
Roménia (RO)	424,17	n.d.	-
Eslovénia (SI)	424,81	426,44	-0,38
Eslováquia (SK)	475,04	473,86	0,25
Finlândia (FI)	491,03	498,30	-1,46
Suécia (SE)	n.d.	519,02	-
<b>U.E.</b>	<b>496,77</b>	<b>498,22</b>	<b>-0,29</b>

c: Confidencial

n.d.: Não disponível

Fonte: Observatório do Mercado de Carne-Carne de Bovino-Estatísticas-Comissão Europeia

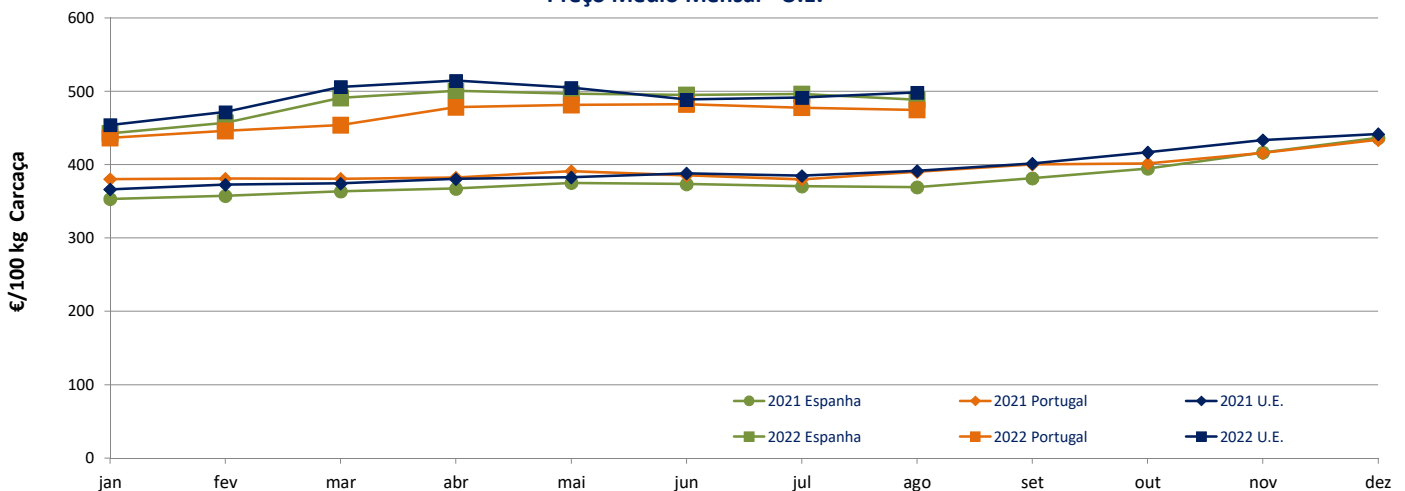
Novilho AR3  
Preço Médio Mensal - U.E.

Fonte: Observatório do Mercado de Carne-Carne de Bovino-Estatísticas-Comissão Europeia

**Bovinos**

26-09 a 02-10-2022

**II - OUTROS BOVINOS-VIVOS**
**A. VITELo MACHO DE RECRIA-VIVO  
 (8 dias a 4 semanas)**
**A.1 VITELo MACHO TIPO LEITEIRO-VIVO**

País (Ordenação de origem)	Preço Médio Semanal (€/Cabeça)		Variação (%) Sem 38/sem 37
	Semana 38 19 a 25/09/2022	Semana 37 12 a 18/09/2022	
Bélgica (BE)	77,33	82,67	-6,46
Dinamarca (DK)	90,77	90,77	0,00
Alemanha (DE)	92,32	95,43	-3,26
Irlanda (IE)	114,98	158,47	-27,44
Espanha (ES)	128,63	128,73	-0,08
França (FR)	77,00	73,00	5,48
Itália (IT)	132,36	134,84	-1,84
Países Baixos (NL)	90,00	94,00	-4,26
Áustria (AT)	121,85	187,20	-34,91
Polónia (PL)	148,84	155,01	-3,98
Roménia (RO)	40,91	41,01	-0,22
<b>U.E.</b>	<b>100,77</b>	<b>107,86</b>	<b>-6,58</b>

Fonte: Observatório do Mercado de Carne-Carne de Bovino-Estatísticas-Comissão Europeia

**A.2. VITELo MACHO PARA CARNE-VIVO**

País (Ordenação de origem)	Preço Médio Semanal (€/Cabeça)		Variação (%) Sem 38/sem 37
	Semana 38 19 a 25/09/2022	Semana 37 12 a 18/09/2022	
Bélgica (BE)	375,56	380,28	-1,24
Dinamarca (DK)	164,60	164,60	0,00
Alemanha (DE)	202,50	237,10	-14,59
Irlanda (IE)	194,59	177,09	9,88
Espanha (ES)	235,18	231,97	1,38
França (FR)	195,00	195,00	0,00
Itália (IT)	263,36	267,24	-1,45
Países Baixos (NL)	204,00	208,00	-1,92
Áustria (AT)	340,98	356,74	-4,42
Polónia (PL)	222,55	245,37	-9,30
Roménia (RO)	352,43	352,06	0,11
<b>U.E.</b>	<b>226,89</b>	<b>234,06</b>	<b>-3,06</b>

Fonte: Observatório do Mercado de Carne-Carne de Bovino-Estatísticas-Comissão Europeia

**B. BOVINO PARA CARNE-VIVO**
**B.1. VITELo-VIVO (macho e fêmea)  
 (6 meses ≤ idade < 12 meses)**

País (Ordenação de origem)	Preço Médio Semanal (€/kg Vivo)		Variação (%) Sem 38/sem 37
	Semana 38 19 a 25/09/2022	Semana 37 12 a 18/09/2022	
Bélgica (BE)	4,50	4,58	-1,75
Irlanda (IE)	2,47	2,56	-3,52
Espanha (ES)	2,92	2,93	-0,34
França (FR)	3,30	3,29	0,30
Itália (IT)	3,35	3,35	0,00
Áustria (AT)	2,64	2,43	8,64
Portugal (PT) (*)	2,83	2,82	0,46
Suécia (SE)	2,83	2,83	0,00
<b>U.E.</b>	<b>3,10</b>	<b>3,10</b>	<b>0,09</b>

(\*) Preço não contabilizado no preço médio da U.E.

Fonte: Observatório do Mercado de Carne-Carne de Bovino-Estatísticas-Comissão Europeia



## Bovinos

26-09 a 02-10-2022

## B. BOVINO PARA CARNE-VIVO

B.2. NOVILHO-VIVO  
(12 meses ≤ idade < 24 meses)

País (Ordenação de origem)	Preço Médio Semanal (€/kg Vivo)		Variação (%) Sem 38/sem 37
	Semana 38 19 a 25/09/2022	Semana 37 12 a 18/09/2022	
Bélgica (BE)	4,32	4,38	-1,37
Alemanha (DE)	5,13	5,25	-2,29
Irlanda (IE)	2,14	2,16	-0,93
França (FR)	3,17	3,17	0,00
Itália (IT)	3,51	3,51	0,00
Áustria (AT)	2,24	2,63	-14,83
Portugal (PT) (*)	2,69	2,84	-5,12
Suécia (SE)	2,57	2,57	0,00
<b>U.E.</b>	<b>3,45</b>	<b>3,47</b>	<b>-0,76</b>

(\*) Preço não contabilizado no preço médio da U.E.

Fonte: Observatório do Mercado de Carne-Carne de Bovino-Estatísticas-Comissão Europeia

B.3. NOVILHA-VIVA  
(12 meses ≤ idade < 24 meses)

País (Ordenação de origem)	Preço Médio Semanal (€/kg Vivo)		Variação (%) Sem 38/sem 37
	Semana 38 19 a 25/09/2022	Semana 37 12 a 18/09/2022	
Bélgica (BE)	3,13	3,20	-2,19
Alemanha (DE)	2,77	2,76	0,36
Irlanda (IE)	2,21	2,20	0,45
França (FR)	3,06	3,06	0,00
Itália (IT)	3,08	3,11	-0,96
Áustria (AT)	2,20	2,00	10,00
Portugal (PT) (*)	2,53	2,70	-6,49
Suécia (SE)	2,46	2,46	0,00
<b>U.E.</b>	<b>2,83</b>	<b>2,82</b>	<b>0,38</b>

(\*) Preço não contabilizado no preço médio da U.E.

Fonte: Observatório do Mercado de Carne-Carne de Bovino-Estatísticas-Comissão Europeia

C. VITELLO- (macho e fêmea)  
(Abatido idade < 8 meses)

País (Ordenação de origem)	Preço Médio Semanal (€/100 kg)		Variação (%) Sem 38/sem 37
	Semana 38 19 a 25/09/2022	Semana 37 12 a 18/09/2022	
Bélgica (BE)	695,50	691,25	0,61
Alemanha (DE)	581,00	580,00	0,17
França (FR)	666,00	655,00	1,68
Itália (IT)	605,00	577,25	4,81
Países Baixos (NL)	572,95	563,95	1,60
Portugal (PT)	434,04	430,33	0,86
Eslovénia (SI)	432,99	436,01	-0,69
<b>U.E.</b>	<b>613,89</b>	<b>602,41</b>	<b>1,91</b>

n.d.: Não disponível

Fonte: Observatório do Mercado de Carne-Carne de Bovino-Estatísticas-Comissão Europeia

**Bovinos**

26-09 a 02-10-2022

**COMÉRCIO INTERNACIONAL  
PORTUGAL-MUNDO**

PRODUTO	Importação (n.º)		Variação 2022/2021 (%)	Exportação (n.º)		Variação 2022/2021 (%)
	jan a jul			jan a jul		
	2022	2021		2022	2021	
Espécies domésticas, reprodutores de raça pura (vivas)	42	186	-77,42	1 256	1 193	5,28
Espécies domésticas, não reprodutores de raça pura (vivas)	300	660	-54,55	83 844	71 148	17,84
Outros Animais (vivos)	1 685	449	275,28	413	1 558	-73,49
<b>TOTAL: Animais vivos</b>	<b>2 027</b>	<b>1 295</b>	<b>56,53</b>	<b>85 513</b>	<b>73 899</b>	<b>15,72</b>

2021 e 2022: Valores atualizados em 09 de setembro de 2022)

Fonte: Comércio Internacional-INE

PRODUTO	Importação (t)		Variação 2022/2021 (%)	Exportação (t)		Variação 2022/2021 (%)
	jan a jul			jan a jul		
	2022	2021		2022	2021	
Espécies domésticas, reprodutores de raça pura (vivas)	17,8	69,2	-74,22	701,5	701,6	-0,02
Espécies domésticas, não reprodutores de raça pura (vivas)	121,9	193,4	-36,96	27 223,1	25 328,1	7,48
Outros Animais (vivos)	894,2	205,6	334,91	154,5	541,7	-71,48
<b>SubTotal: Animais vivos</b>	<b>1 034,0</b>	<b>468,2</b>	<b>120,84</b>	<b>28 079,1</b>	<b>26 571,4</b>	<b>5,67</b>
Carnes frescas ou refrigeradas	56 595,6	52 397,7	8,01	9858,0	8876,5	11,06
Carnes congeladas	11641,4	8475,8	37,35	1 143,1	1 021,1	11,95
Miudezas frescas ou refrigeradas	738,5	437,4	68,84	74,9	264,0	-71,64
Miudezas congeladas	715,5	651,0	9,90	489,4	316,1	54,82
Carnes salgadas/secas/fumadas	35,1	84,6	-58,53	37,7	64,2	-41,19
<b>Sub Total: Carnes</b>	<b>69 726,0</b>	<b>62 046,5</b>	<b>12,38</b>	<b>11603,1</b>	<b>10541,9</b>	<b>10,07</b>
<b>TOTAL: Animais vivos+Carnes</b>	<b>70 760,0</b>	<b>62 514,7</b>	<b>13,19</b>	<b>39 682,1</b>	<b>37 113,2</b>	<b>6,92</b>

2021 e 2022: Valores atualizados em 09 de setembro de 2022)

Fonte: Comércio Internacional-INE

PRODUTO	Importação (1000 €)		Variação 2022/2021 (%)	Exportação (1000 €)		Variação 2022/2021 (%)
	jan a jul			jan a jul		
	2022	2021		2022	2021	
Espécies domésticas, reprodutores de raça pura (vivas)	106,4	188,1	-43,43	1210,2	790,9	53,01
Espécies domésticas, não reprodutores de raça pura (vivas)	423,8	673,0	-37,04	85 169,8	68 593,9	24,17
Outros Animais (vivos)	2643,6	650,0	306,68	447,0	1300,0	-65,62
<b>SubTotal: Animais vivos</b>	<b>3173,8</b>	<b>1511,2</b>	<b>110,02</b>	<b>86 827,0</b>	<b>70 684,9</b>	<b>22,84</b>
Carnes frescas ou refrigeradas	344 384,0	242 975,1	41,74	45 680,0	29 875,6	52,90
Carnes congeladas	73 964,4	38 562,0	91,81	5878,6	3766,5	56,08
Miudezas frescas ou refrigeradas	2088,9	1402,9	48,90	131,5	233,2	-43,63
Miudezas congeladas	1878,8	1581,3	18,81	715,9	434,8	64,63
Carnes salgadas/secas/fumadas	286,1	629,3	-54,54	1030,0	1102,0	-6,54
<b>Sub Total: Carnes</b>	<b>422 602,1</b>	<b>285 150,6</b>	<b>48,20</b>	<b>53 435,9</b>	<b>35 412,2</b>	<b>50,90</b>
<b>TOTAL: Animais vivos+Carnes</b>	<b>425 775,9</b>	<b>286 661,8</b>	<b>48,53</b>	<b>140 262,9</b>	<b>106 097,1</b>	<b>32,20</b>

2021 e 2022: Valores atualizados em 09 de setembro de 2022)

Fonte: Comércio Internacional-INE

 Para consulta de preços de produtos consultar [www.gpp.pt/regsima/consulta/](http://www.gpp.pt/regsima/consulta/)

 O SIMA no facebook <http://www.facebook.com/SIMA>

O conhecimento do mercado é a chave do sucesso!

O disponibiliza informação essencial para os empresários agrícolas e outros agentes tomarem as melhores decisões

 Coordenação Central  
Divisão de Estatística  
Direção de Serviços de Estatística  
Gabinete de Planeamento, Políticas e Administração Geral  
Praça do Comércio, 1149-010 Lisboa

tel: 213 234 600

 SIMA-SISTEMA DE INFORMAÇÃO DE MERCADOS AGRÍCOLAS  
[sima@gpp.pt](mailto:sima@gpp.pt)