

Aves

DESTAQUE SEMANAL - AVES

Na semana em análise ocorreu um novo decréscimo da cotação média nacional do frango abatido (65% - de 1100 a 1300 g) em relação à semana anterior (-5 cêntimos / kg). Pelo contrário, o peru abatido (80% - de 5,7 a 9,8 kg) registou um ligeiro acréscimo (+3 cêntimos / kg). Estabilidade das cotações médias nacionais do frango vivo (de 1,8 kg) e do peru vivo (de 14 a 15 kg).

COTAÇÕES MÉDIAS NACIONAIS - SEMANAIS

PRODUTO	Unidade de Comercialização	Estádio de Comercialização	MÉDIA DA SEMANA	VARIÇÃO PERCENTUAL		
				Semana Anterior	Semana Homóloga do ano anterior	Semana Homóloga do Quinquénio 2017-2021
Frango vivo - 1,8 kg	€ / kg Peso vivo	entrada centro abate	1,23	0,0	29,5	44,0
Frango 65 % - 1,1 a 1,3 kg	€ / kg Peso carcaça	porta do cliente	2,35	-2,1	30,6	54,2
Peru vivo - 14 a 15 kg	€ / kg Peso vivo	entrada centro abate	1,85	0,0	37,0	35,0
Peru 80 % - 5,7 a 9,8 kg	€ / kg Peso carcaça	porta do cliente	3,08	0,8	34,9	36,3

NOTA: Frango 65% - frango depenado, eviscerado, sem cabeça nem patas e sem pescoço, coração, fígado e moela;
Peru 80% - peru depenado, eviscerado, sem cabeça nem patas, com pescoço, coração, fígado e moela;

Gráficos de cotações mais frequentes

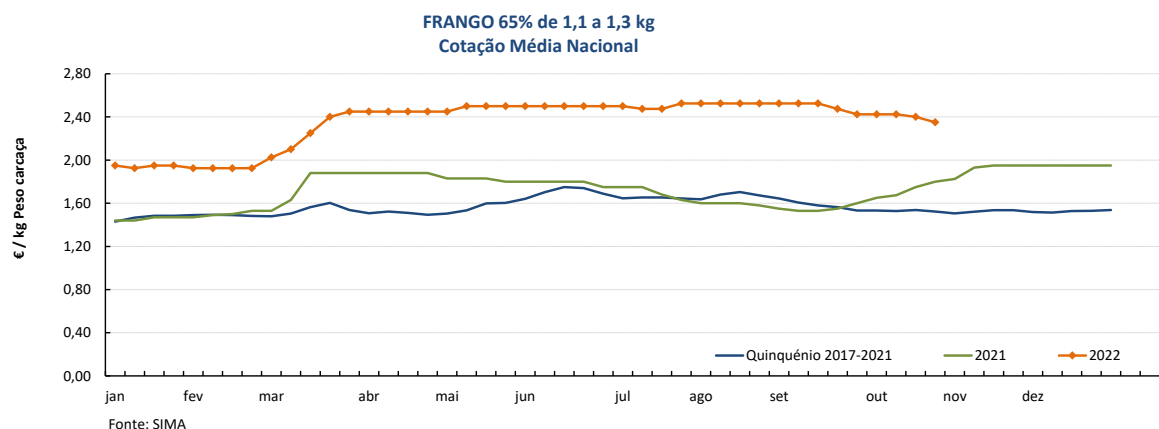
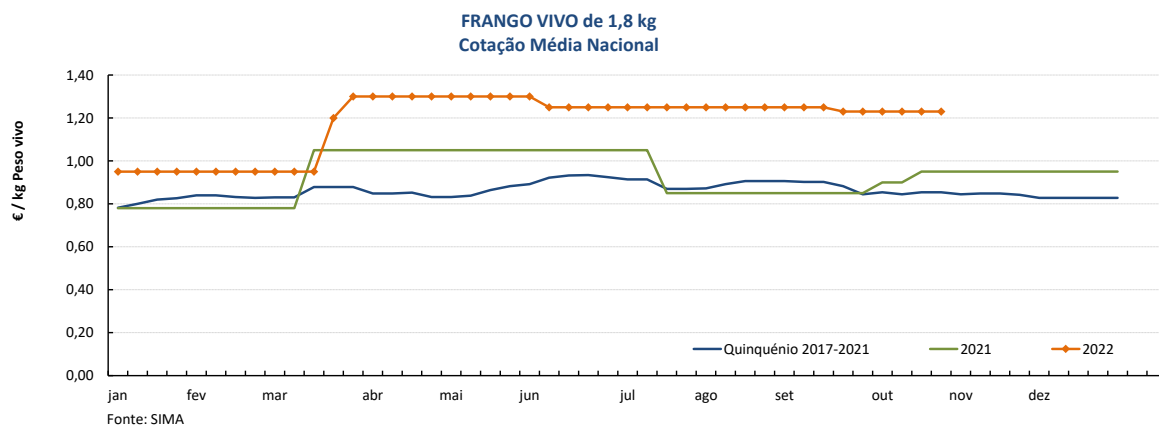

Aves

24-10 a 30-10-2022

Gráficos de cotações mais frequentes

PERU VIVO de 14 a 15 kg
Cotação Média Nacional

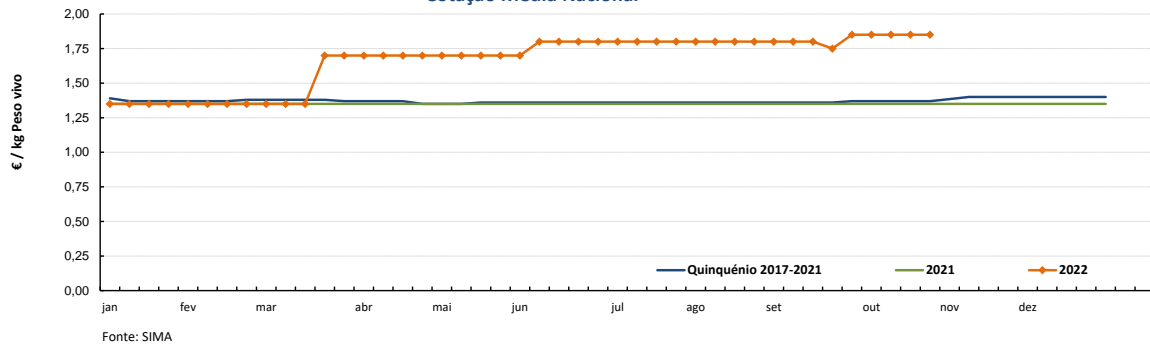

PERU 80% de 5,7 a 9,8 kg
Cotação Média Nacional

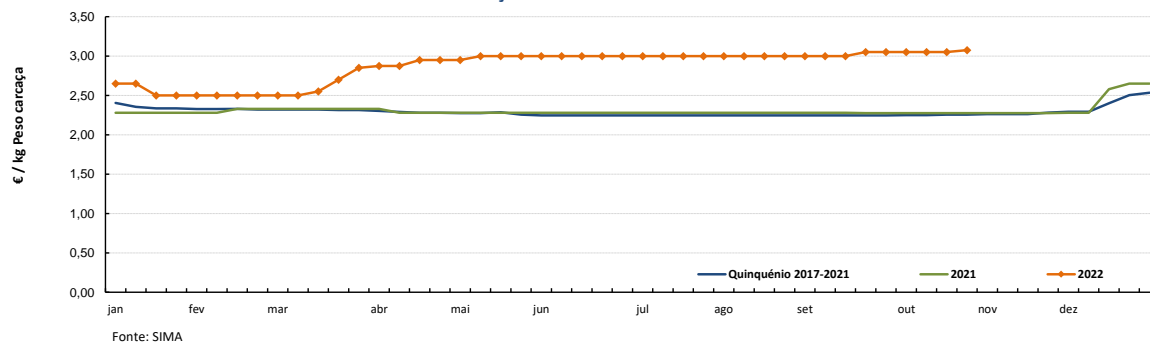

Aves

24-10 a 30-10-2022

Gráficos de cotações mais frequentes

PEITO de FRANGO
Cotação Média Nacional

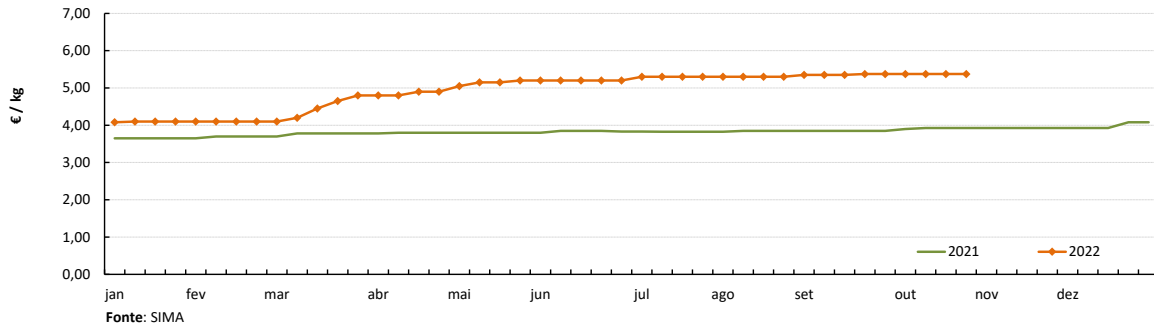

PERNA DE FRANGO COM COSTA
Cotação Média Nacional

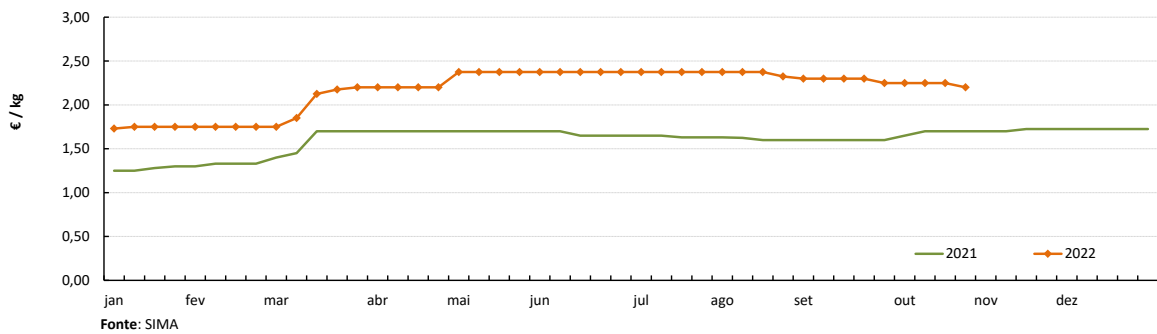

PEITO de PERU
Cotação Média Nacional

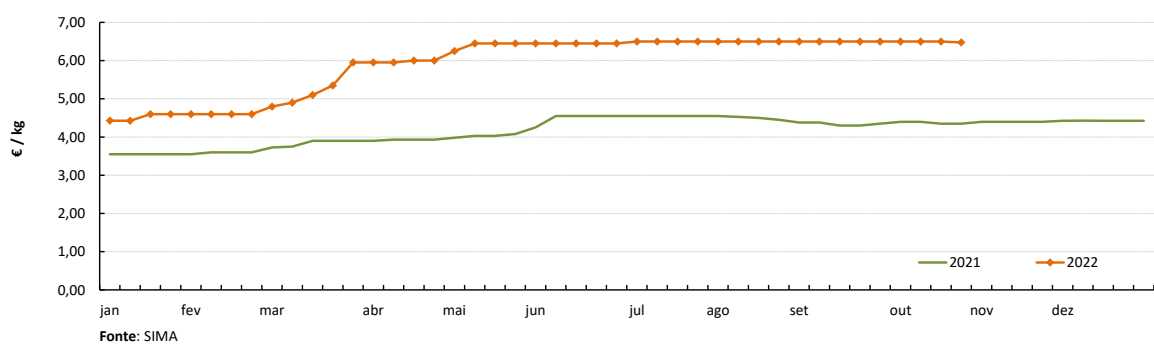

PERNA de PERU
Cotação Média Nacional

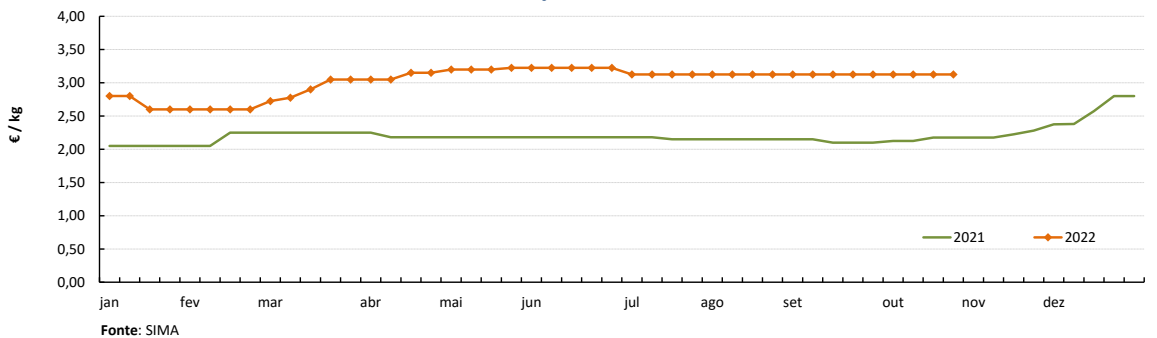

Notas: 1) A recolha de cotações do peito e perna de peru iniciou-se na semana 27 de 2020
2) A recolha de cotações do peito e perna de frango iniciou-se na semana 01 de 2021

Ovos

24-10 a 30-10-2022

DESTAQUE SEMANAL - OVOS

Na semana em análise as cotações médias nacionais dos ovos de gaiola, na produção (ovo a peso de 60 a 68 g) e classificados e embalados em ovotermo das classes de peso M e L subiram em relação à semana anterior, respetivamente +14 cêntimos / kg e +11 cêntimos / dúzia.

COTAÇÕES MÉDIAS NACIONAIS - SEMANAIS

PRODUTO (Ovos de Gaiola)	Unidade de Comercialização	Estádio de Comercialização	MÉDIA DA SEMANA	Variação Percentual		
				Semana anterior	Semana homóloga do ano anterior	Semana homóloga do Quinquénio 2017-2021
Ovo classificado L embalado	€ / Dúzia	porta do cliente	2,03	6,1	69,4	80,3
Ovo classificado M embalado	€ / Dúzia	porta do cliente	1,93	6,4	75,8	88,4
Ovo a peso de 60-68 g	€ / kg	saída do aviário	1,92	7,5	82,5	93,6

NOTA: Classes de peso dos ovos: XL: > ou = 73 g L: > ou = a 63 g e < 73 g
M: > ou = a 53 g e < 63 g S: < 53 g

Nota: Iniciou-se na semana 04 de 2021 a recolha de cotações dos **ovos de solo** (classes de peso M e L) e dos **ovos de ar livre** (classe M/L), pelo que os ovos que se acompanhavam até esta altura passaram a designar-se **ovos de gaiola**. As áreas de mercado para os novos produtos são Beira Litoral Gr. e Ribatejo e Oeste Gr.

Gráficos de cotações mais frequentes

OVO de GAIOLA CLASSIFICADO L EMBALADO (ovotermo)
Cotação Média Nacional

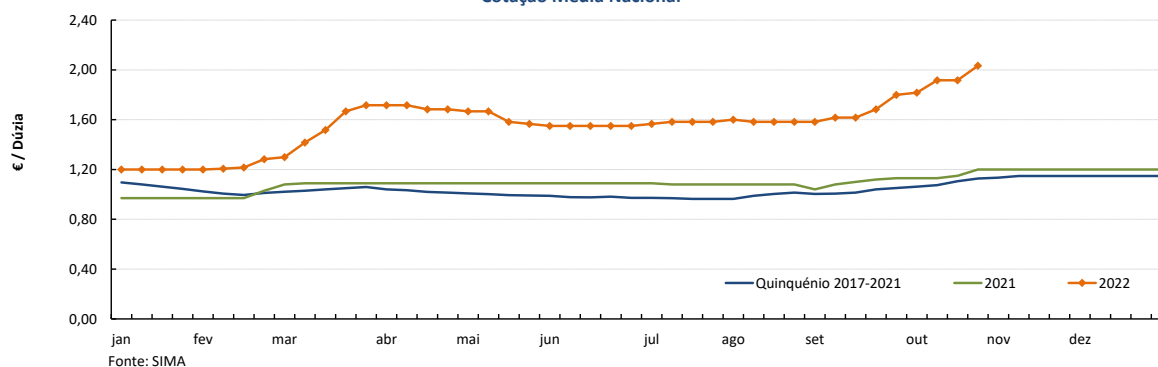

OVO de GAIOLA CLASSIFICADO M EMBALADO (ovotermo)
Cotação Média Nacional

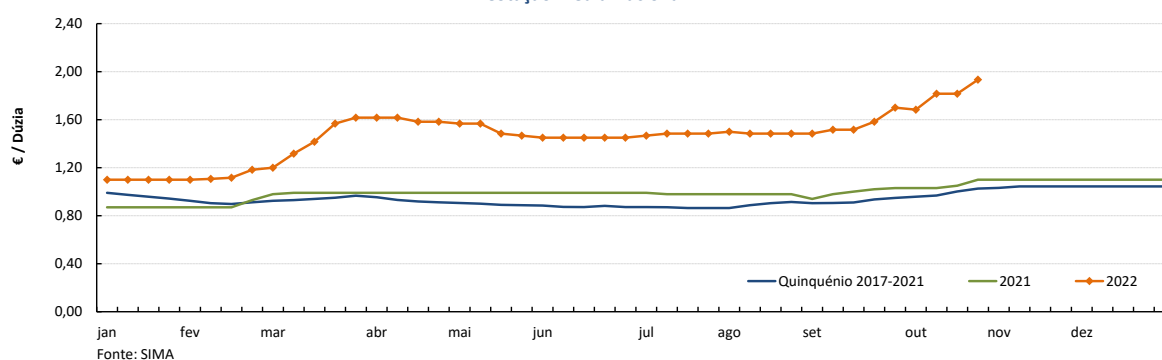

Ovos

24-10 a 30-10-2022

Gráficos de cotações mais frequentes

OVO de GAIOLA A PESO de 60 a 68 g (cartão)
Cotação Média Nacional

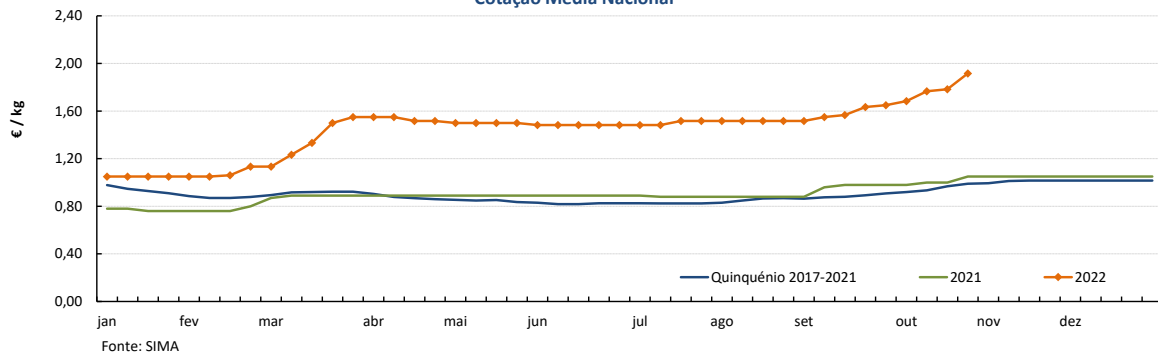

OVOS - Classe de peso M/L
Cotações Médias Nacionais - 2022

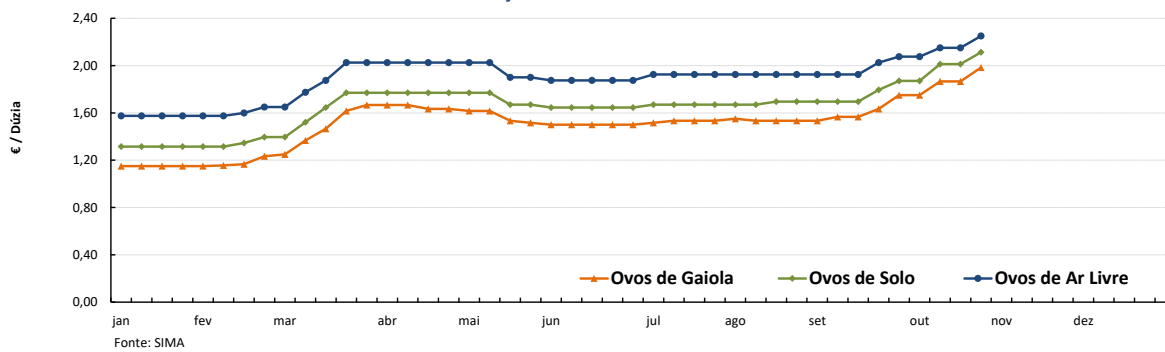

OVOS DE SOLO - Classe de peso M/L
Cotações Médias Nacionais

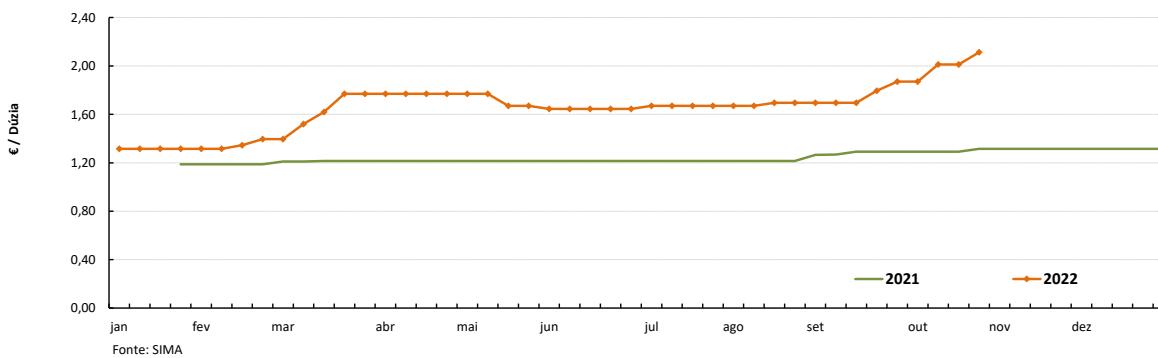

OVOS DE AR LIVRE - Classe de peso M/L
Cotações Médias Nacionais

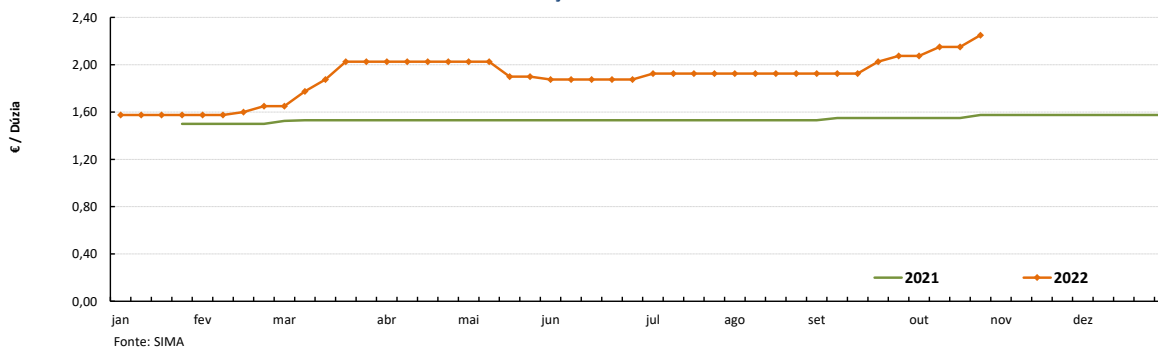

Nota: A recolha de cotações de ovos de solo e de ar livre iniciou-se na semana 04 de 2021

Aves e Ovos

24-10 a 30-10-2022

PREÇOS MÉDIOS DE MERCADO NA UNIÃO EUROPEIA

FRANGO 65 % (€ / 100 kg Peso carcaça)

PAÍSES	SEMANA DE 17/10 a 23/10/2022	SEMANA DE 10/10 a 16/10/2022	VAR % Semana Anterior
Bélgica	241,33	240,93	0,2
Bulgária	222,83	223,38	-0,2
República Checa	246,86	241,29	2,3
Dinamarca	379,24	400,15	-5,2
Alemanha	402,00	400,00	0,5
Estónia	224,00	222,00	0,9
Grécia	297,25	297,25	0,0
Espanha	234,54	234,54	0,0
França	300,00	300,00	0,0
Croácia	254,69	259,03	-1,7
Irlanda	244,33	244,33	0,0
Itália	320,00	320,00	0,0
Chipre	256,24	256,24	0,0
Letónia	272,00	277,00	-1,8
Lituânia	202,72	215,94	-6,1
Hungria	230,56	217,58	6,0
Malta	296,67	296,67	0,0
Países Baixos	174,00	174,00	0,0
Áustria	349,29	349,29	0,0
Polónia	154,87	164,16	-5,7
Portugal	240,00	242,50	-1,0
Romenia	210,95	213,17	-1,0
Eslovénia	307,26	305,13	0,7
Eslováquia	248,96	244,70	1,7
Finlândia	348,61	349,02	-0,1
Suécia	312,82	314,27	-0,5
U.E.	257,78	259,27	-0,6

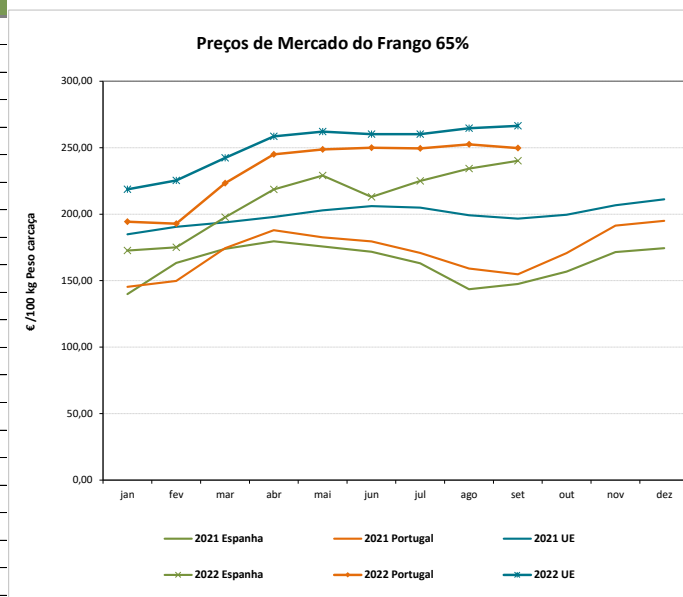

OVOS média classes L / M (€ / 100 kg)

PAÍSES	SEMANA DE 17/10 a 23/10/2022	SEMANA DE 10/10 a 16/10/2022	VAR % Semana Anterior
Bélgica	247,37	233,62	5,9
Bulgária	202,34	200,97	0,7
República Checa	189,02	189,35	-0,2
Dinamarca *	223,43	221,28	1,0
Alemanha *	237,37	226,93	4,6
Estónia	203,04	198,80	2,1
Grécia	212,80	212,80	0,0
Espanha	174,73	171,74	1,7
França	239,79	238,93	0,4
Croácia	242,59	230,25	5,4
Irlanda	199,51	194,13	2,8
Itália	261,51	261,51	0,0
Chipre	179,72	174,73	2,9
Letónia	180,98	180,90	0,0
Lituânia	158,87	150,75	5,4
Hungria	252,43	245,89	2,7
Malta	204,73	204,73	0,0
Países Baixos *	251,00	239,00	5,0
Áustria *	268,98	268,98	0,0
Polónia	245,88	242,20	1,5
Portugal	227,07	227,07	0,0
Romenia	156,85	159,77	-1,8
Eslovénia	199,51	193,52	3,1
Eslováquia	208,28	201,46	3,4
Finlândia	208,45	208,22	0,1
Suécia *	203,64	204,05	-0,2
U.E.	225,71	221,62	1,8

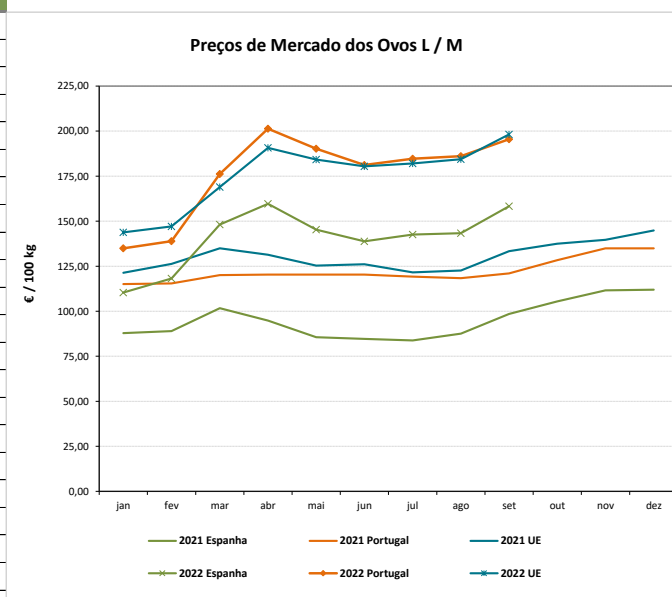

* produção de ovos no solo; todos os outros países produção em gaiola

Fonte: Comissão Europeia - Regulamento de Execução (UE) 2017/1185

Aves e Ovos

24-10 a 30-10-2022

COMÉRCIO INTERNACIONAL DE OVOS - janeiro a agosto

	ENTRADAS		SAÍDAS		1000 unidades	
	2022	2021	2022	2021	Var. %	Var. %
					ENTRADAS 22/21	SAÍDAS 22/21
Ovos de galinha frescos	81 901	72 495	125 830	137 451	13,0	-8,5
Ovos de outras aves frescos ou conservados	4 742	3 100	88 686	90 336	52,9	-1,8
Ovos de outras aves domésticas frescos ou conservados	8 592	7 344	339 053	1 087	17,0	31 091,6
TOTAL	95 235	82 939	553 569	228 874	14,8	141,9
1 000 €						
Ovos de galinha frescos	6 198	4 592	9 608	6 920	35,0	38,8
Ovos de outras aves frescos ou conservados	397	211	6 656	4 835	88,4	37,7
Ovos de outras aves domésticas frescos ou conservados	729	592	425	208	23,1	103,9
TOTAL	7 324	5 395	16 689	11 964	35,8	39,5

Fonte: INE (2022 - dados preliminares)

COMÉRCIO INTERNACIONAL DE AVES - janeiro a agosto

	ENTRADAS		SAÍDAS		tonelada	
	2022	2021	2022	2021	Var. %	Var. %
					ENTRADAS 22/21	SAÍDAS 22/21
Carne galos/galinhas fresca ou refrigerada	1 684,0	1 298,2	7 493,8	8 501,5	29,7	-11,9
Carne galos/galinhas congelada	1 402,9	1 316,9	2 763,7	3 278,2	6,5	-15,7
Carne peru/perua congelada	455,3	430,4	6,0	31,7	5,8	-81,1
Carne peru/perua fresca ou refrigerada	508,7	364,2	3,7	33,5	39,7	-88,9
Pedaços/Miudezas galos/galinhas congelada	16 424,8	14 059,2	7 301,6	4 482,7	16,8	62,9
Pedaços/Miudezas galos/galinhas fresca ou refrigerada	11 916,1	10 831,7	846,8	1 084,2	10,0	-21,9
Pedaços/Miudezas peru/perua congelada	3 983,1	3 591,4	5 313,6	4 677,1	10,9	13,6
Pedaços/Miudezas peru/perua fresca ou refrigerada	8 475,4	10 745,2	292,3	413,1	-21,1	-29,2
TOTAL Galos/Galinhas	31 427,8	27 506,1	18 405,9	17 346,6	14,3	6,1
TOTAL Peru/Perua	13 422,6	15 131,2	5 615,6	5 155,5	-11,3	8,9
1 000 €						
Carne galos/galinhas fresca ou refrigerada	3 844,7	2 324,9	13 716,0	13 038,7	65,4	5,2
Carne galos/galinhas congelada	3 028,9	1 970,9	4 466,9	4 019,2	53,7	11,1
Carne peru/perua congelada	1 241,1	868,5	16,9	38,5	42,9	-56,2
Carne peru/perua fresca ou refrigerada	1 453,9	760,4	10,6	64,1	91,2	-83,5
Pedaços/Miudezas galos/galinhas congelada	35 757,2	20 369,1	15 138,7	5 336,7	75,5	183,7
Pedaços/Miudezas galos/galinhas fresca ou refrigerada	36 262,4	25 920,3	1 738,3	1 044,0	39,9	66,5
Pedaços/Miudezas peru/perua congelada	9 579,0	6 556,2	7 794,5	4 850,7	46,1	60,7
Pedaços/Miudezas peru/perua fresca ou refrigerada	38 157,7	34 492,9	771,1	914,6	10,6	-15,7
TOTAL Galos/Galinhas	78 893,2	50 585,2	35 059,9	23 438,6	56,0	49,6
TOTAL Peru/Perua	50 431,8	42 678,0	8 593,0	5 867,9	18,2	46,4

Fonte: INE (2022 - dados preliminares)

Aves e Ovos

24-10 a 30-10-2022

ÍNDICE DE PREÇOS DE PRODUTOS AGRÍCOLAS NO PRODUTOR (Base 2015)

	setembro 2022	agosto 2022	setembro 2021	Var. % Mês anterior	Var. % Mês ano anterior
Aves de Capoeira	128,61	129,42	89,62	-0,6	43,5
Ovos	169,35	160,43	108,69	5,6	55,8

Fonte: INE

ABATES APROVADOS PARA CONSUMO

janeiro a agosto (Portugal)

	tonelada		Var. (%) Acumulado ano anterior
	2022	2021	
Frangos de carne	195 633	190 063	2,93
Peru	30 245	32 013	-5,52

Fonte: INE (dados provisórios)

PRODUÇÃO DE OVOS PARA CONSUMO

janeiro a agosto (Portugal)

	1000 unidades		Var. (%) Acumulado ano anterior
	2022	2021	
Ovos	1 269 522	1 160 770	9,37

Frangos de carne - Abates aprovados para consumo

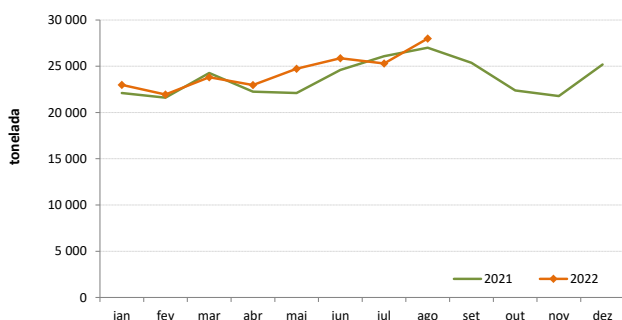

Peru - Abates aprovados para consumo

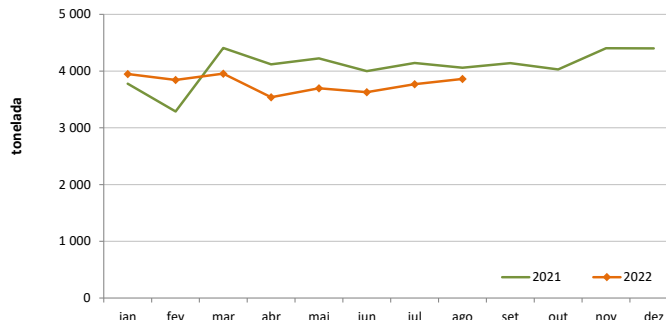

Produção de Ovos de galinha para consumo

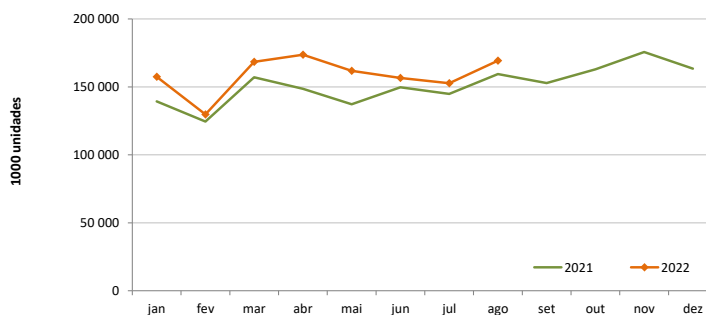

O conhecimento do mercado é a chave do sucesso!

O **SIMA** disponibiliza informação essencial para os empresários agrícolas e outros agentes tomarem as melhores decisões

Para consulta de preços de produtos agrícolas consultar o site: regsima.gpp.pt/regsima/consulta/

Coordenação Central

Gabinete de Planeamento, Políticas e Administração Geral
Direção de Serviços de Estatística
Divisão de Estatística

tel: 213 234 600

SISTEMA DE INFORMAÇÃO DE MERCADOS AGRÍCOLAS
e-mail: sima@gpp.pt

As Newsletter do SIMA podem também ser consultadas no facebook em: <https://www.facebook.com/SIMA.Portugal>