

Aves

CONJUNTURA SEMANAL - AVES

Na semana em análise as cotações médias nacionais do frango vivo (de 1,8 kg) e abatido (65% - de 1100 a 1300 g) e do peru vivo (de 14 a 15 kg) e abatido (80% - de 5,7 a 9,8 kg), mantiveram-se estáveis em relação à semana anterior.

Na região da Beira Litoral, na área de mercado da Beira Litoral, a oferta de frango foi abundante e a procura foi animada. A procura melhorou um pouco nas últimas duas semanas, apresentando-se agora em níveis normais e a relação oferta-procura voltou a revelar um certo equilíbrio. A oferta de frango é abundante e revela-se suficiente para satisfazer a procura. Continuam a decorrer as importações de partes de frango. Os produtores continuam a controlar cuidadosamente a sua produção. Os preços do frango das classes de peso mais elevadas estabilizaram, mas a tendência é de descida. Esta semana as cotações não registaram quaisquer alterações.

Na região do Ribatejo e Oeste, na área de mercado do Ribatejo e Oeste, a oferta foi relativamente abundante e a procura relativamente animada. A relação oferta-procura encontra-se equilibrada. Completa estabilidade de cotações.

COTAÇÕES MÉDIAS NACIONAIS - SEMANAIS

PRODUTO	Unidade de Comercialização	Estádio de Comercialização	MÉDIA DA SEMANA	VARIÇÃO PERCENTUAL		
				Semana Anterior	Semana Homóloga do ano anterior	Semana Homóloga do Quinquénio 2017-2021
Frango vivo - 1,8 kg	€/ kg Peso vivo	entrada centro abate	<b>1,23</b>	0,0	36,7	44,0
Frango 65 % - 1,1 a 1,3 kg	€/ kg Peso carcaça	porta do cliente	<b>2,43</b>	0,0	47,0	58,3
Peru vivo - 14 a 15 kg	€/ kg Peso vivo	entrada centro abate	<b>1,85</b>	0,0	37,0	35,0
Peru 80 % - 5,7 a 9,8 kg	€/ kg Peso carcaça	porta do cliente	<b>3,05</b>	0,0	33,8	35,6

NOTA: Frango 65% - frango depenado, eviscerado, sem cabeça nem patas e sem pescoço, coração, fígado e moela;  
Peru 80% - peru depenado, eviscerado, sem cabeça nem patas, com pescoço, coração, fígado e moela;

Gráficos de cotações mais frequentes

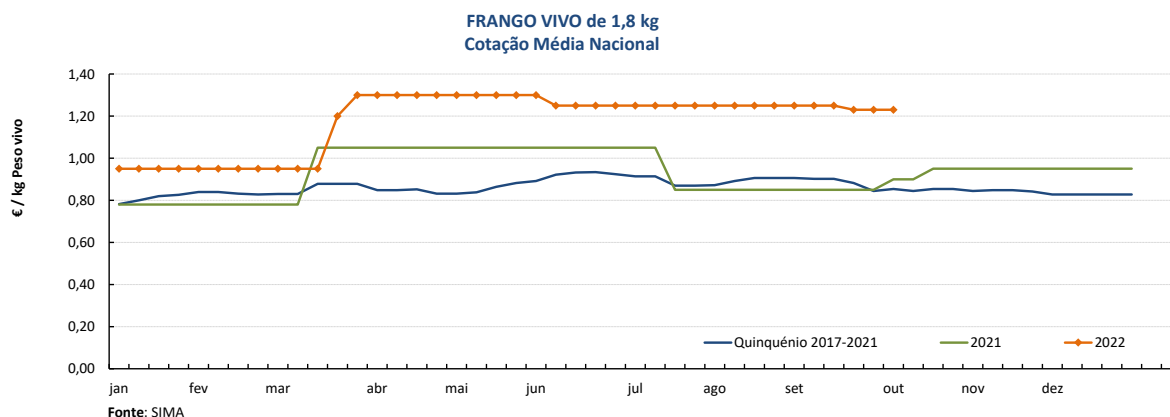

## Aves

03-10 a 09-10-2022

### Gráficos de cotações mais frequentes

**FRANGO 65% de 1,1 a 1,3 kg**  
Cotação Média Nacional

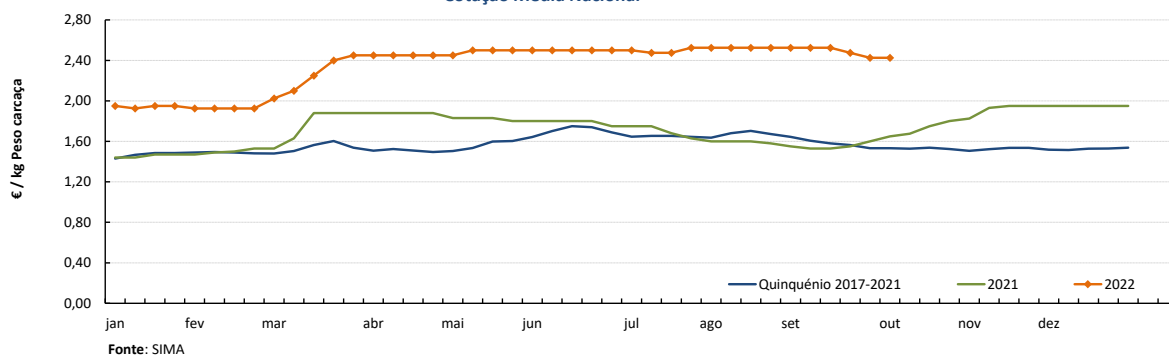

**PERU VIVO de 14 a 15 kg**  
Cotação Média Nacional

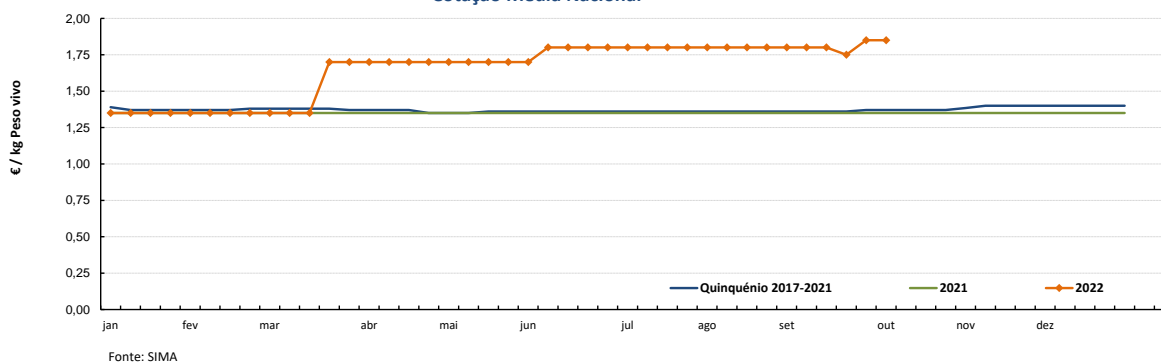

**PERU 80% de 5,7 a 9,8 kg**  
Cotação Média Nacional

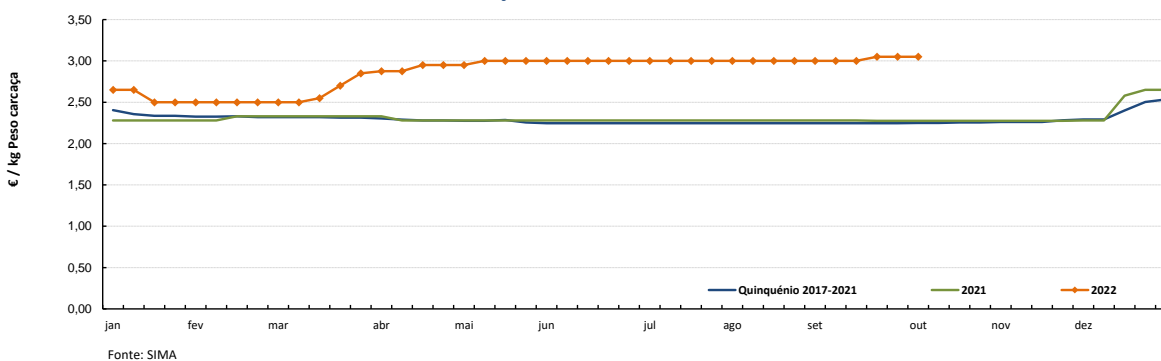

### COTAÇÕES MÉDIAS NACIONAIS - MENSAIS

PRODUTO	Unidade de Comercialização	Estádio de Comercialização	setembro 2022	VARIÇÃO PERCENTUAL		
				agosto 2022	setembro 2021	setembro do Quinquénio 2017-2021
Frango vivo - 1,8 kg	€ / kg Peso vivo	entrada centro abate	<b>1,24</b>	-0,6	46,1	40,7
Frango 65 % - 1,1 a 1,3 kg	€ / kg P. carcaça	porta do cliente	<b>2,50</b>	-1,2	60,8	57,5
Peru vivo - 14 a 15 kg	€ / kg Peso vivo	entrada centro abate	<b>1,80</b>	0,0	33,3	32,1
Peru 80 % - 5,7 a 9,8 kg	€ / kg P. carcaça	porta do cliente	<b>3,02</b>	0,7	32,5	34,5

NOTA: kg P.C. - kg de Peso carcaça; kg P.V. - kg de Peso vivo

## Aves

03-10 a 09-10-2022

### Gráficos de cotações mais frequentes

**PEITO de FRANGO**  
Cotação Média Nacional

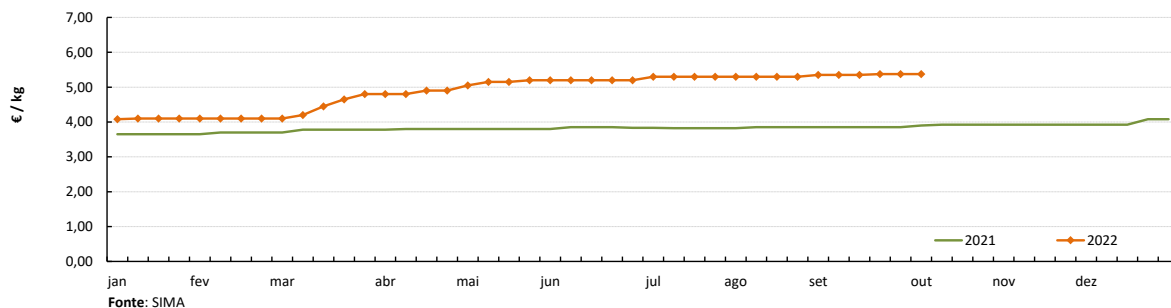

**PERNA DE FRANGO COM COSTA**  
Cotação Média Nacional

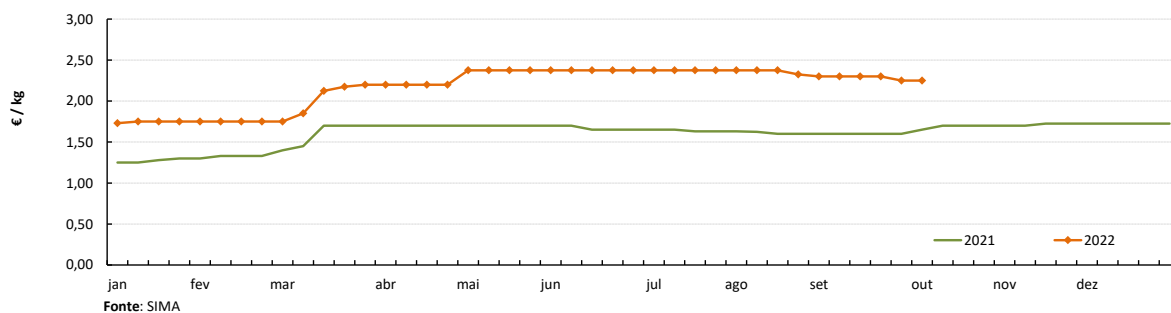

**PEITO de PERU**  
Cotação Média Nacional

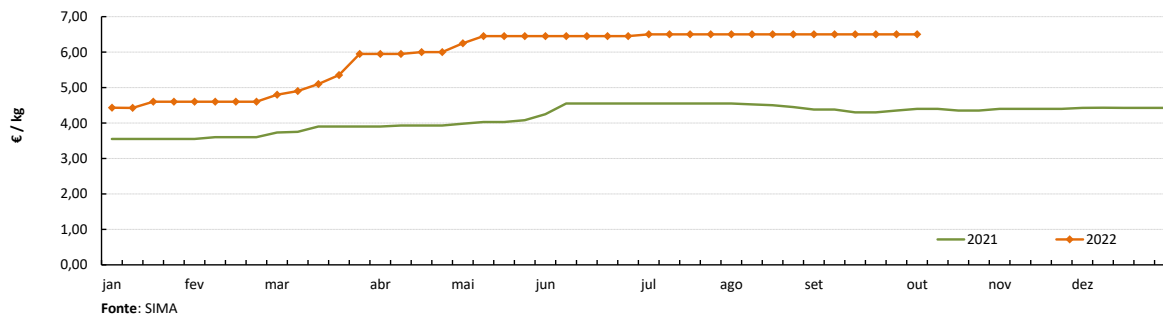

**PERNA de PERU**  
Cotação Média Nacional

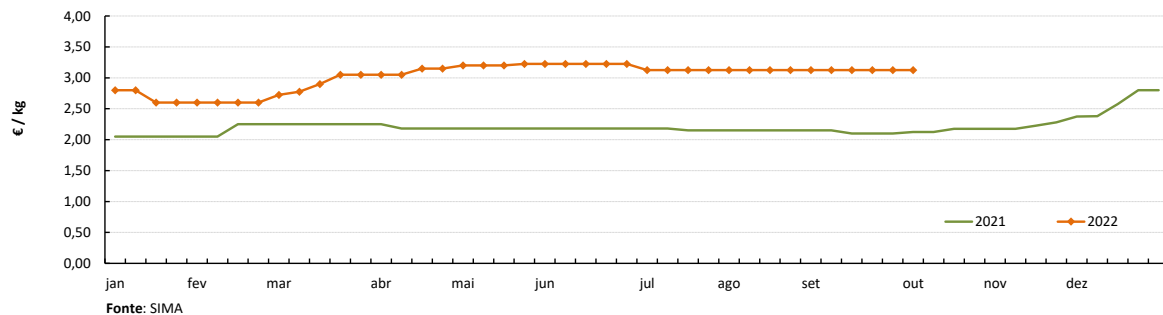

Notas: 1) A recolha de cotações do peito e perna de peru iniciou-se na semana 27 de 2020  
2) A recolha de cotações do peito e perna de frango iniciou-se na semana 01 de 2021

### CONJUNTURA SEMANAL - OVOS

Na semana em análise registou-se uma subida das cotações médias nacionais dos ovos de gaiola na produção (ovo a peso de 60 a 68 g) e dos ovos de gaiola classificados e embalados em ovotermo da classe de peso L, respetivamente +2 cêntimos / kg e +3 cêntimos / dúzia. Pelo contrário, os ovos classificados e embalados da classe de peso M sofreram um ligeiro decréscimo (-2 cêntimos / dúzia).

Na região da Beira Litoral a oferta de ovo foi relativamente abundante nas duas áreas de mercado, Dão-Lafões e Litoral Centro. A procura foi muito animada em Dão-Lafões e animada no Litoral Centro. A oferta revela-se insuficiente nas duas áreas referidas, face ao aumento da procura de ovo motivado pelo abate sanitário de galinhas causado pelos surtos de gripe aviária na Europa, particularmente em Espanha. A par do aumento da procura, tem-se vindo a verificar um aumento dos preços. Esta semana as cotações dos ovos de gaiola classificados, em cartão e ovotermo, de todas as classes de peso (S, M, L e XL), registaram uma subida generalizada em Dão-Lafões (+5 cêntimos / kg). Na área de mercado da Beira Litoral a oferta de ovos classificados de solo e de ar livre foi média e a procura animada; estabilidade generalizada de cotações.

Na região do Ribatejo e Oeste, na área de mercado do Ribatejo e Oeste, a oferta de ovo foi média e a procura relativamente animada. No que se refere às cotações +freq., registou-se uma subida dos ovos de gaiola na produção (+10 cêntimos / kg) e uma descida dos ovos classificados em ovotermo da classe de peso M (-10 cêntimos / dúzia).

**Nota:** Iniciou-se na semana 04 de 2021 a recolha de cotações dos **ovos de solo** (classes de peso M e L) e dos **ovos de ar livre** (classe M/L), pelo que os ovos que se acompanhavam até esta altura passaram a designar-se **ovos de gaiola**. As áreas de mercado para os novos produtos são Beira Litoral Gr. e Ribatejo e Oeste Gr.

### COTAÇÕES MÉDIAS NACIONAIS - SEMANAIS

PRODUTO (Ovos de Gaiola)	Unidade de Comercialização	Estádio de Comercialização	MÉDIA DA SEMANA	Variação Percentual		
				Semana anterior	Semana homóloga do ano anterior	Semana homóloga do Quinquénio 2017-2021
<b>Ovo classif. L embalado</b>	€ / Dúzia	porta do cliente	<b>1,82</b>	0,9	60,8	71,1
<b>Ovo classif. M embalado</b>	€ / Dúzia	porta do cliente	<b>1,68</b>	-1,0	63,4	75,7
<b>Ovo a peso de 60-68 g</b>	€ / kg	saída do aviário	<b>1,68</b>	2,0	71,8	83,0

**NOTA:** Classes de peso dos ovos: **XL:** > ou = 73 g **L:** > ou = a 63 g e < 73 g  
**M:** > ou = a 53 g e < 63 g **S:** < 53 g

### Gráficos de cotações mais frequentes

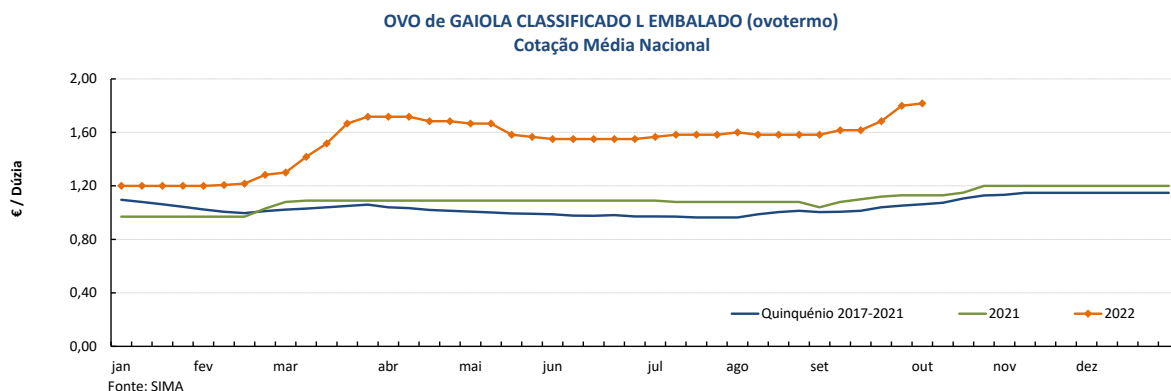

## Ovos

03-10 a 09-10-2022

### Gráficos de cotações mais frequentes

**OVO de GAIOLA CLASSIFICADO M EMBALADO (ovotermo)**  
Cotação Média Nacional

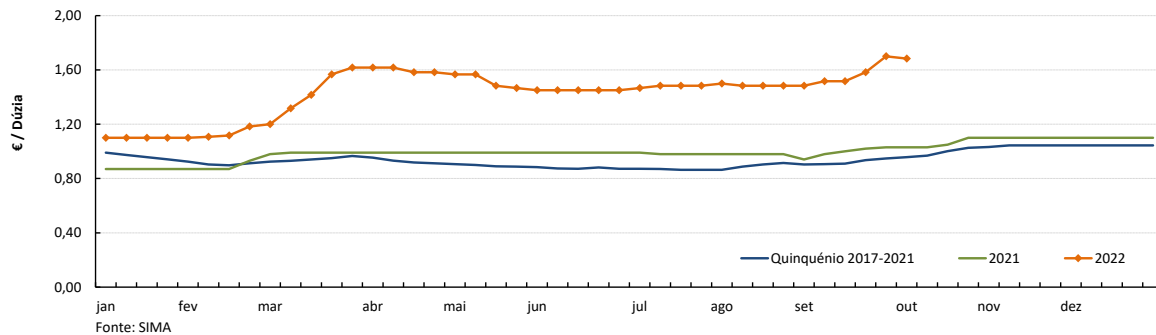

**OVO de GAIOLA A PESO de 60 a 68 g (cartão)**  
Cotação Média Nacional

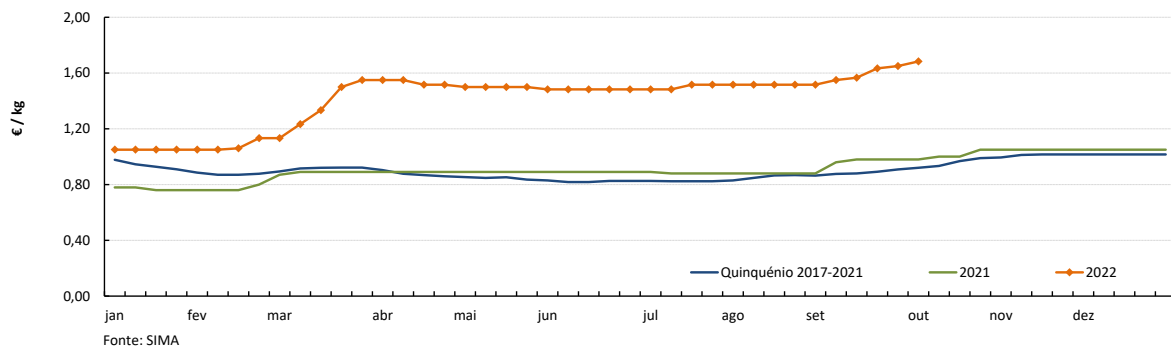

**OVOS - Classe de peso M/L**  
Cotações Médias Nacionais - 2022

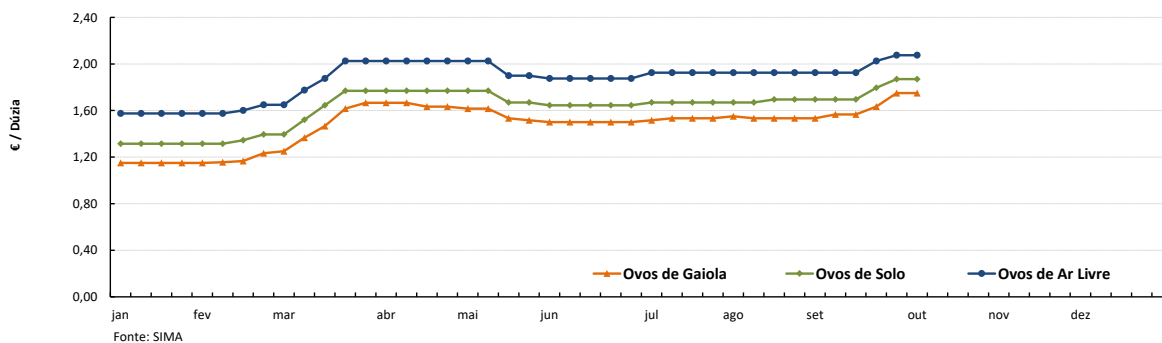

### COTAÇÕES MÉDIAS NACIONAIS - MENSAIS

PRODUTO	Unidade de Comercialização	Estádio de Comercialização	setembro 2022	VARIÇÃO PERCENTUAL		
				agosto 2022	setembro 2021	setembro do Quinquénio 2017-2021
<b>Ovo classif. L embalado</b>	€/ dúzia	entrada centro abate	<b>1,66</b>	4,6	51,7	61,9
<b>Ovo classif. M embalado</b>	€/ dúzia	porta do cliente	<b>1,56</b>	4,9	56,9	69,1
<b>Ovo a peso de 60-68 g</b>	€/ kg	porta do cliente	<b>1,58</b>	4,4	65,6	78,9

## Aves e Ovos

03-10 a 09-10-2022

### PREÇOS MÉDIOS DE MERCADO NA UNIÃO EUROPEIA

#### FRANGO 65 % (€ / 100 kg Peso carcaça)

PAÍSES	SEMANA DE 26/09 a 02/10/2022	SEMANA DE 19/09 a 25/09/2022	VAR % Semana Anterior
Bélgica	0,00	240,53	
Bulgária	222,94	223,25	-0,1
República Checa	244,84	242,68	0,9
Dinamarca	0,00	0,00	
Alemanha	400,00	400,00	0,0
Estónia	0,00	0,00	
Grécia	0,00	0,00	
Espanha	238,11	240,55	-1,0
França	300,00	300,00	0,0
Croácia	260,68	257,11	1,4
Irlanda	244,33	244,00	0,1
Itália	0,00	317,00	
Chipre	256,24	256,24	0,0
Letónia	0,00	0,00	
Lituânia	224,23	217,23	3,2
Hungria	223,09	225,41	-1,0
Malta	0,00	0,00	
Países Baixos	0,00	0,00	
Áustria	368,54	367,50	0,3
Polónia	0,00	197,35	
Portugal	242,50	247,50	-2,0
Romenia	212,32	210,85	0,7
Eslovénia	297,96	296,91	0,4
Eslováquia	245,29	250,69	-2,2
Finlândia	347,40	345,27	0,6
Suécia	0,00	347,48	
U.E.	265,63	266,12	-0,2

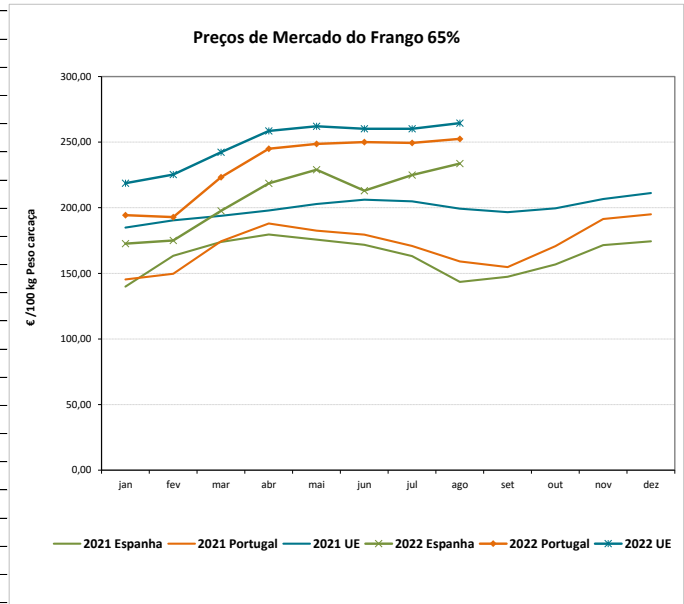

#### OVOS média classes L / M (€ / 100 kg)

PAÍSES	SEMANA DE 26/09 a 02/10/2022	SEMANA DE 19/09 a 25/09/2022	VAR % Semana Anterior
Bélgica	0,00	200,89	
Bulgária	189,50	192,13	-1,4
República Checa	156,38	156,17	0,1
Dinamarca *	0,00	0,00	
Alemanha *	207,76	200,63	3,6
Estónia	192,84	197,41	-2,3
Grécia	0,00	0,00	
Espanha	165,43	161,04	2,7
França	230,70	226,72	1,8
Croácia	224,63	222,17	1,1
Irlanda	185,11	185,27	-0,1
Itália	0,00	241,67	
Chipre	174,73	174,73	0,0
Letónia	170,69	166,92	2,3
Lituânia	150,03	146,68	2,3
Hungria	213,78	206,02	3,8
Malta	0,00	0,00	
Países Baixos *	221,00	211,00	4,7
Áustria *	272,98	273,63	-0,2
Polónia	213,02	211,57	0,7
Portugal	214,29	198,85	7,8
Romenia	148,50	150,78	-1,5
Eslovénia	186,86	176,07	6,1
Eslováquia	180,22	168,93	6,7
Finlândia	208,15	207,05	0,5
Suécia *	0,00	243,65	
U.E.	207,36	203,62	1,8

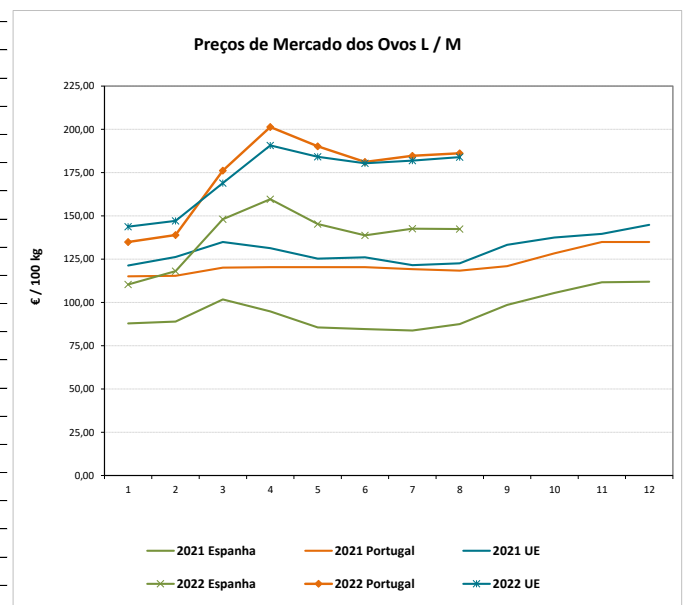

\* produção de ovos no solo; todos os outros países produção em gaiola

Fonte: Comissão Europeia - Regulamento de Execução (UE) 2017/1185

**Aves e Ovos**

03-10 a 09-10-2022

**COMÉRCIO INTERNACIONAL DE OVOS - janeiro a julho**

	ENTRADAS		SAÍDAS		Var. % ENTRADAS 22/21	Var. % SAÍDAS 22/21
	2022	2021	2022	2021		
	<b>1000 unidades</b>					
Ovos de galinha frescos	67 041	63 616	118 415	117 064	5,4	1,2
Ovos de outras aves frescos ou conservados	3 936	2 598	78 355	80 608	51,5	-2,8
Ovos de outras aves domésticas frescos ou conservados	7 483	6 510	338 331	802	14,9	42 085,9
<b>TOTAL</b>	<b>78 460</b>	<b>72 724</b>	<b>535 101</b>	<b>198 474</b>	<b>7,9</b>	<b>169,6</b>
<b>1 000 €</b>						
Ovos de galinha frescos	4 764	4 102	9 308	5 954	16,1	56,3
Ovos de outras aves frescos ou conservados	333	182	5 871	4 367	82,7	34,4
Ovos de outras aves domésticas frescos ou conservados	614	500	424	136	22,9	212,8
<b>TOTAL</b>	<b>5 711</b>	<b>4 785</b>	<b>15 603</b>	<b>10 456</b>	<b>19,4</b>	<b>49,2</b>

Fonte: INE (2022 - dados preliminares)

**COMÉRCIO INTERNACIONAL DE AVES - janeiro a julho**

	ENTRADAS		SAÍDAS		Var. % ENTRADAS 22/21	Var. % SAÍDAS 22/21
	2022	2021	2022	2021		
	<b>tonelada</b>					
Carne galos/galinhas fresca ou refrigerada	1 356,6	1 163,5	6 647,0	7 650,0	16,6	-13,1
Carne galos/galinhas congelada	1 370,5	1 141,8	2 344,1	3 028,8	20,0	-22,6
Carne peru/perua congelada	387,6	374,2	4,6	31,7	3,6	-85,5
Carne peru/perua fresca ou refrigerada	436,3	339,4	3,3	6,7	28,6	-50,5
Pedaços/Miudezas galos/galinhas congelada	14 390,8	12 352,1	4 932,4	4 090,1	16,5	20,6
Pedaços/Miudezas galos/galinhas fresca ou refrigerada	10 414,4	9 712,9	759,7	941,6	7,2	-19,3
Pedaços/Miudezas peru/perua congelada	3 588,7	3 227,4	4 920,3	4 164,1	11,2	18,2
Pedaços/Miudezas peru/perua fresca ou refrigerada	7 485,3	9 473,6	263,7	399,0	-21,0	-33,9
<b>TOTAL Galos/Galinhas</b>	<b>27 532,3</b>	<b>24 370,3</b>	<b>14 683,2</b>	<b>15 710,5</b>	<b>13,0</b>	<b>-6,5</b>
<b>TOTAL Peru/Perua</b>	<b>11 897,9</b>	<b>13 414,5</b>	<b>5 191,9</b>	<b>4 601,6</b>	<b>-11,3</b>	<b>12,8</b>
<b>1 000 €</b>						
Carne galos/galinhas fresca ou refrigerada	3 046,1	2 100,9	12 195,2	11 814,8	45,0	3,2
Carne galos/galinhas congelada	2 857,4	1 665,3	3 777,9	3 720,0	71,6	1,6
Carne peru/perua congelada	1 038,6	752,8	14,3	38,5	38,0	-62,9
Carne peru/perua fresca ou refrigerada	1 228,5	705,7	9,9	17,5	74,1	-43,3
Pedaços/Miudezas galos/galinhas congelada	29 832,6	17 890,5	7 324,3	4 854,9	66,8	50,9
Pedaços/Miudezas galos/galinhas fresca ou refrigerada	31 395,4	23 273,6	1 603,3	942,2	34,9	70,2
Pedaços/Miudezas peru/perua congelada	9 153,5	6 127,4	7 214,4	4 258,3	49,4	69,4
Pedaços/Miudezas peru/perua fresca ou refrigerada	33 066,5	30 340,0	665,4	858,8	9,0	-22,5
<b>TOTAL Galos/Galinhas</b>	<b>67 131,6</b>	<b>44 930,3</b>	<b>24 900,8</b>	<b>21 331,9</b>	<b>49,4</b>	<b>16,7</b>
<b>TOTAL Peru/Perua</b>	<b>44 487,1</b>	<b>37 926,0</b>	<b>7 904,0</b>	<b>5 173,2</b>	<b>17,3</b>	<b>52,8</b>

Fonte: INE (2022 - dados preliminares)

## Aves e Ovos

03-10 a 09-10-2022

### ÍNDICE DE PREÇOS DE PRODUTOS AGRÍCOLAS NO PRODUTOR (Base 2015)

(Continente)

	julho 2022	junho 2022	julho 2021	Var. % Mês anterior	Var. % Mês ano anterior
<b>Aves de Capoeira</b>	129,42	129,31	89,68	0,1	44,3
<b>Ovos</b>	160,43	161,37	107,49	-0,6	49,3

Fonte: INE

### ABATES APROVADOS PARA CONSUMO

janeiro a julho (Portugal)

	tonelada		Var. (%) Acumulado ano anterior
	2022	2021	
<b>Frangos de carne</b>	167 627	163 056	2,80
<b>Peru</b>	26 383	27 953	-5,62

Fonte: INE (dados provisórios)

### PRODUÇÃO DE OVOS PARA CONSUMO

janeiro a julho (Portugal)

	1000 unidades		Var. (%) Acumulado ano anterior
	2022	2021	
<b>Ovos</b>	1 100 271	1 001 345	9,88

Frangos de carne - Abates aprovados para consumo

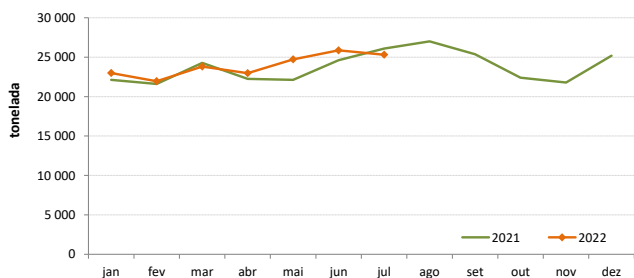

Peru - Abates aprovados para consumo

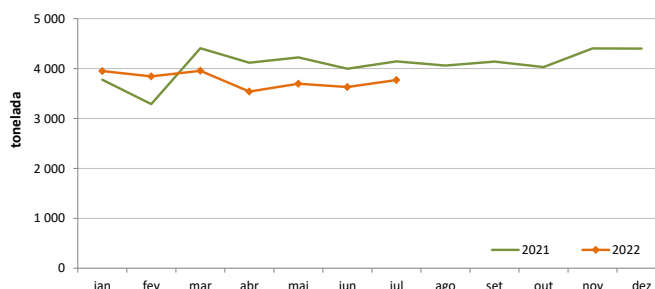

Produção de Ovos de galinha para consumo

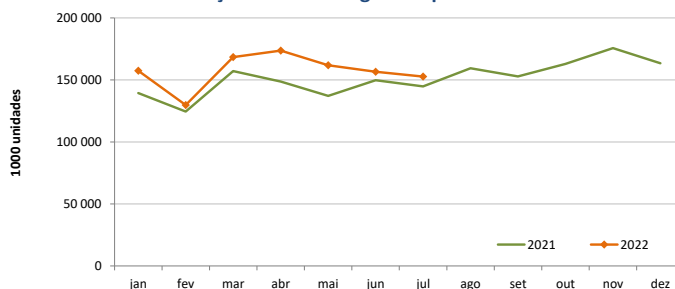

O conhecimento do mercado é a chave do sucesso!

O **SIMA** disponibiliza informação essencial para os empresários agrícolas e outros agentes tomarem as melhores decisões

Para consulta de preços de produtos agrícolas consultar o site: [regsima.gpp.pt/regsima/consulta/](https://regsima.gpp.pt/regsima/consulta/)

Coordenação Central  
Gabinete de Planeamento, Políticas e Administração Geral  
Direção de Serviços de Estatística  
Divisão de Estatística

tel: 213 234 600

SISTEMA DE INFORMAÇÃO DE MERCADOS AGRÍCOLAS  
Praça do Comércio, 1149-010 Lisboa

e-mail: [sima@gpp.pt](mailto:sima@gpp.pt)

As Newsletter do SIMA podem também ser consultadas no facebook em: <https://www.facebook.com/SIMA.Portugal>