

Suínos

DESTAQUE SEMANAL

Na semana em análise as cotações médias nacionais dos porcos classe E e classe S e dos leitões de <12 kg e de 19-25 kg, mantiveram-se estáveis em relação à semana anterior. Na semana passada tinha ocorrido um ligeiro acréscimo dos porcos classe E e classe S (+2 cêntimos / kg) e dos leitões de 19-25 kg (+10 cêntimos / kg).

COTAÇÕES MÉDIAS NACIONAIS - SEMANAIS

PRODUTO	Unidade de Comercialização	Estádio de Comercialização	MÉDIA DA SEMANA	Variação Percentual		
				Semana anterior	Semana homóloga do ano anterior	Semana homóloga do Quinquénio 2017-2021
Porco classe E (57%*)	€/ kg P.C.	Entrada Matadouro	2,30	0,0	49,4	29,9
Porco classe S	€/ kg P.C.	Entrada Matadouro	2,30	0,0	48,1	29,1
Leitão até 12 kg	€/ kg P.V.	Saída Produção	3,86	0,0	13,4	19,6
Leitão 19 a 25 kg	€/ kg P.V.	Saída Produção	2,35	0,0	17,5	18,7

* Carne magra em % de peso da carcaça (ver nota na página 4)

Nota: 1) Em 2019 foi retomada a recolha de cotações no Ribatejo e Oeste, pelo que existe uma quebra de série, não sendo possível a comparação direta com a semana homóloga do quinquénio 2017-2021

2) kg P.C. - kg de Peso carcaça; kg P.V. - kg de Peso vivo

Gráficos de cotações mais frequentes

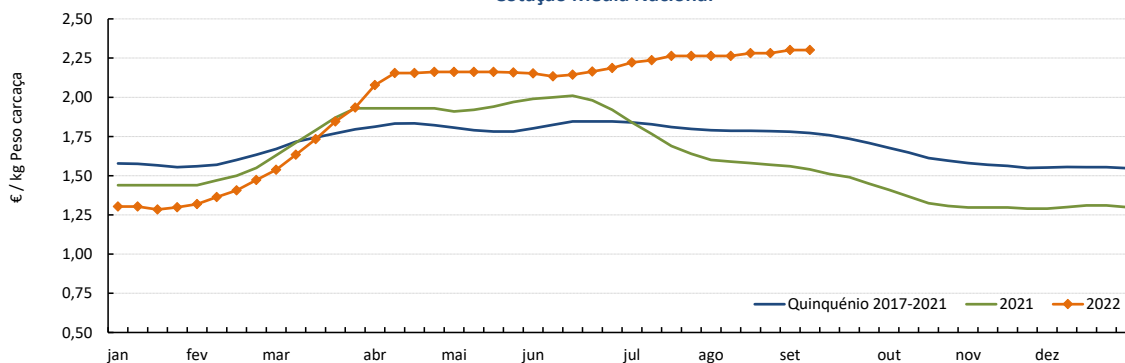
 PORCO Classe E (57%)
 Cotação Média Nacional

Fonte: SIMA

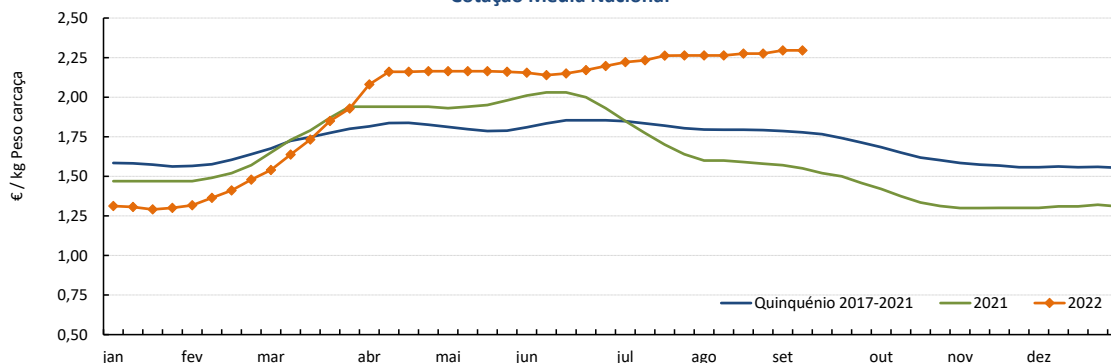
 PORCO Classe S
 Cotação Média Nacional

Fonte: SIMA

Suínos

05-09 a 11-09-2022

Gráficos de cotações mais frequentes

LEITÃO de < 12 kg
Cotação Média Nacional

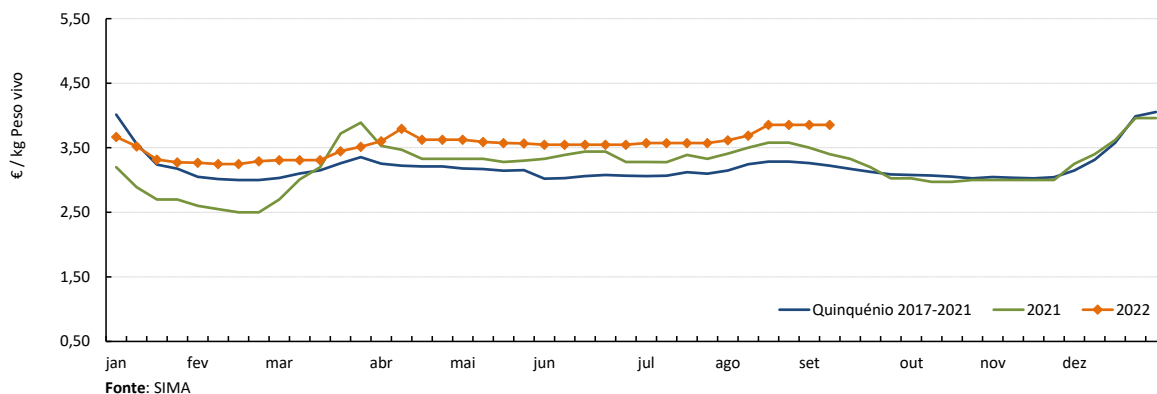

LEITÃO de 19-25 kg
Cotação Média Nacional

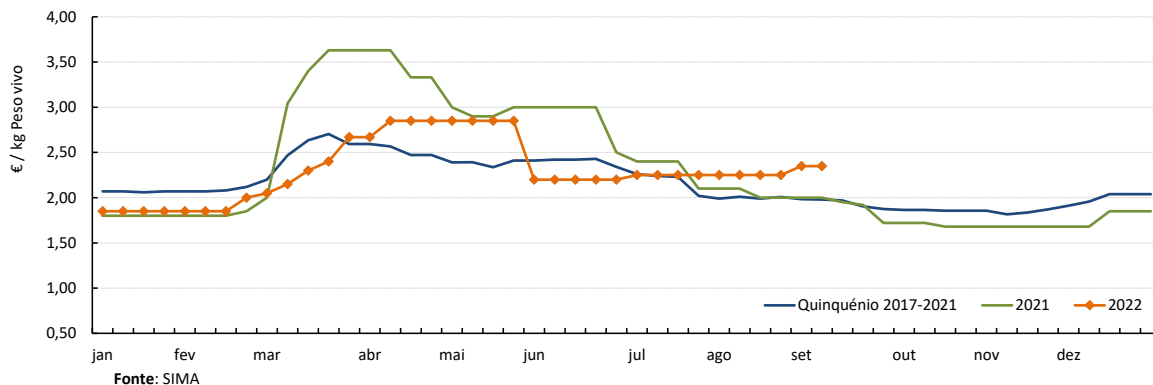

Suínos

05-09 a 11-09-2022

Cotações em Bolsas / Mercados UE

1. PORTUGAL - BOLSA DO PORCO (MONTIJO)

PRODUTO	Unidade de Comercialização	Unidade de Comercialização	Preço indicativo (€)				Variação Semana Anterior (€/kg)
			19/08/2022	25/08/2022	01/09/2022	08/09/2022	
Porco classe E - 57% de músculo (à entrada do matadouro)	€/kg	Peso carcaça	2,347	2,367	2,367	2,367	0,000

Nota: A partir da Sessão 1 de 2017 a Bolsa do Porco passou a apresentar apenas a variação em relação à semana anterior e na Sessão 18 de 2022 voltou a fixar semanalmente

2. ESPANHA

2.1. LÉRIDA - BOLSA

PRODUTO	Unidade de Comercialização	Cotação (€)		Variação Semana Anterior (€/kg)	Variação Semana Anterior (%)	
		01/09/2022	08/09/2022			
Porco Acabado de Lérida "Normal"	€/kg	Peso vivo	1,719	1,722	0,003	0,2
Porco Acabado de Lérida "Normal"	€/kg	Peso carcaça	2,262	2,266	0,004	
Leitão (20 kg)	€/Unidade		44,00	44,50	0,500	1,1

2.2. BINEFAR - BOLSA

PRODUTO	Unidade de Comercialização	Cotação (€)		Variação Semana Anterior (€/kg)	Variação Semana Anterior (%)	
		24/08/2022	31/08/2022			
Porco "Normal"	€/kg	Peso vivo	1,711	1,716	0,005	0,3
Porco "Normal"	€/kg	Peso carcaça	2,242	2,258	0,016	
Leitão de 16-18 kg	€/Unidade		62,00	62,00	0,000	0,0

3. FRANÇA - BRETANHA

PRODUTO	Unidade de Comercialização	Cotação (€)		Variação Semana Anterior (€/kg)	Variação Semana Anterior (%)	
		01/09/2022	08/09/2022			
Porco 56 TMP * (80-102 kg)	€/kg	Peso carcaça	2,026	2,034	0,008	0,4
Porco de reforma	€/kg	Peso carcaça	1,273	1,288	0,015	1,2

* Taxa de músculo das peças

4. DINAMARCA

PRODUTO	Unidade de Comercialização	Cotação em DKK		Cotação em €		Variação Semana Anterior (%)	
		sem 36/2022	sem 37/2022	sem 36/2022	sem 37/2022		
Porco 61 % carne - 72,0-96,9 kg	kg	Peso carcaça	12,40	12,40	1,67	1,67	0,0

5. PAÍSES BAIXOS - BOLSA

PRODUTO	Unidade de Comercialização	Cotação (€)		Variação Semana Anterior (€/kg)	Variação Semana Anterior (%)	
		sem 35/2022	sem 36/2022			
Porco 56 % carne	€/kg	Peso carcaça	1,93	1,96	0,030	1,6
Leitão	€/Unidade		46,00	46,00	-	0,0

6. ALEMANHA

PRODUTO	Unidade de Comercialização	Cotação (€)		Variação Semana Anterior (€/kg)	Variação Semana Anterior (%)	
		31/08/2022	07/09/2022			
Porco 56 % carne	€/kg	Peso carcaça	2,05	2,10	0,050	2,4

Suíños

05-09 a 11-09-2022

PREÇOS MÉDIOS DE MERCADO NA UNIÃO EUROPEIA

PORCO CLASSE E (€ / 100 kg Peso carcaça)

PAÍSES	SEMANA DE	SEMANA DE	VAR %
	29/08 a 04/09/2022	22/08 a 28/08/2022	
Bélgica	190,62	186,92	2,0
Bulgária	211,39	206,71	2,3
República Checa	204,05	195,62	4,3
Dinamarca	184,07	180,03	2,2
Alemanha	213,39	211,95	0,7
Estónia	188,11	186,26	1,0
Grécia		257,40	
Espanha	212,60	211,11	0,7
França	214,00	211,00	1,4
Croácia	210,73	205,90	2,3
Irlanda	202,49	200,44	1,0
Chipre	233,93	234,69	-0,3
Letónia	225,91	225,43	0,2
Lituânia	213,86	207,18	3,2
Luxemburgo	208,15	203,66	2,2
Hungria	214,87	204,90	4,9
Malta		226,55	
Países Baixos	183,69	182,91	0,4
Áustria	223,51	221,73	0,8
Polónia	213,58	209,42	2,0
Portugal	230,12	227,57	1,1
Romenia	227,77	223,12	2,1
Eslovénia	223,57	222,53	0,5
Eslováquia	214,99	207,08	3,8
Finlândia	224,25	220,94	1,5
Suécia	235,18	236,87	-0,7
U.E.	209,34	206,72	1,3

Nota:

As carcaças dos suínos são divididas em classes de acordo com o teor estimado de carne magra em percentagem de peso da carcaça:

Classe S - 60% ou mais

Classe E - 55% ou mais, mas menos de 60%

Preços de Mercado do Porco classe E na UE

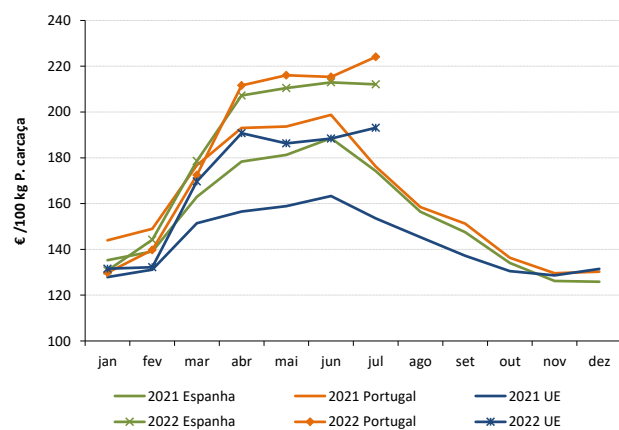

PORCO CLASSE S (€ / 100 kg Peso carcaça)

Bélgica	205,52	200,72	2,4
República Checa	208,57	200,12	4,2
Dinamarca	189,58	185,68	2,1
Alemanha	217,28	215,29	0,9
Estónia	195,19	192,13	1,6
Grécia		257,40	
Espanha	217,38	215,37	0,9
França	221,00	219,00	0,9
Croácia	212,20	210,96	0,6
Irlanda	202,85	200,90	1,0
Letónia	218,87	213,25	2,6
Lituânia	211,51	205,90	2,7
Luxemburgo	215,88	212,88	1,4
Hungria	217,55	207,88	4,7
Malta		227,12	
Países Baixos	184,83	184,05	0,4
Áustria	234,46	233,04	0,6
Polónia	214,74	210,64	1,9
Portugal	229,57	228,12	0,6
Romenia	231,47	228,27	1,4
Eslovénia	240,48	238,55	0,8
Eslováquia	212,23	206,69	2,7
Finlândia	230,85	227,80	1,3
Suécia	238,74	240,27	-0,6
U.E.	213,16	210,62	1,2

Preços de Mercado do Porco classe S na UE

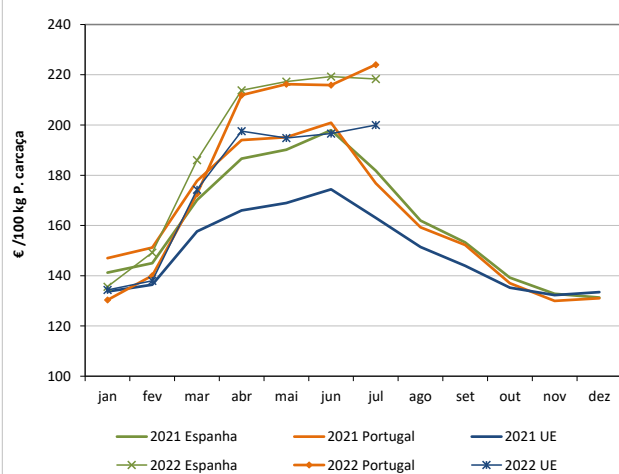

LEITÕES de cerca de 25 kg (€ / Unidade)

Bélgica	52,00	52,00	0,0
República Checa			
Dinamarca	61,85	60,10	2,9
Alemanha	56,40	53,80	4,8
Estónia	43,85		
Espanha	50,45	49,15	2,6
França	40,50	38,50	5,2
Croácia	52,82	52,84	0,0
Itália	82,20	82,20	0,0
Letónia	48,24	47,02	
Hungria	50,37	56,86	-11,4
Países Baixos	38,00	37,75	0,7
Polónia			
Portugal	45,00	45,00	0,0
Eslováquia			
Finlândia	47,11	46,16	2,1
Suécia	86,77	85,89	1,0
U.E.	53,36	52,09	2,4

Preços de Mercado dos Leitões de 25 kg na UE

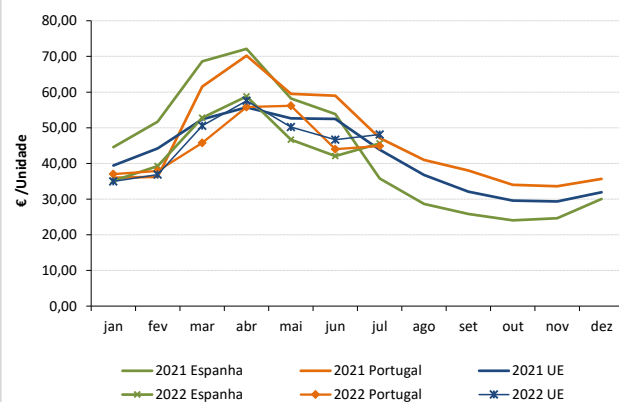

Fonte: Comissão Europeia - Regulamento de Execução (UE) 2017/1185

Suínos

05-09 a 11-09-2022

ÍNDICE DE PREÇOS DE PRODUTOS AGRÍCOLAS NO PRODUTOR (Base 2015)

(Continente)

	julho 2022	junho 2022	julho 2021	Var. % Mês anterior	Var. % Mês ano anterior
Suínos	150,46	143,91	119,55	4,6	25,9

FONTE: INE

ABATES APROVADOS PARA CONSUMO - janeiro a junho

(Portugal)

	Cabeças		tonelada		Variação Cabeças (%)	Variação toneladas (%)
	2022	2021	2022	2021	Acumulado ano anterior	Acumulado ano anterior
Leitões	640 900	508 899	4 482,7	3 564,9	25,9	25,7
Porcos de Engorda	1 988 663	2 031 049	166 751,0	171 926,7	-2,1	-3,0
Reprodutores	21 150	16 305	3 211,1	2 555,1	29,7	25,7
TOTAL	2 650 713	2 556 253	174 444,9	178 046,7	3,7	-2,0

FONTE: INE (dados provisórios)

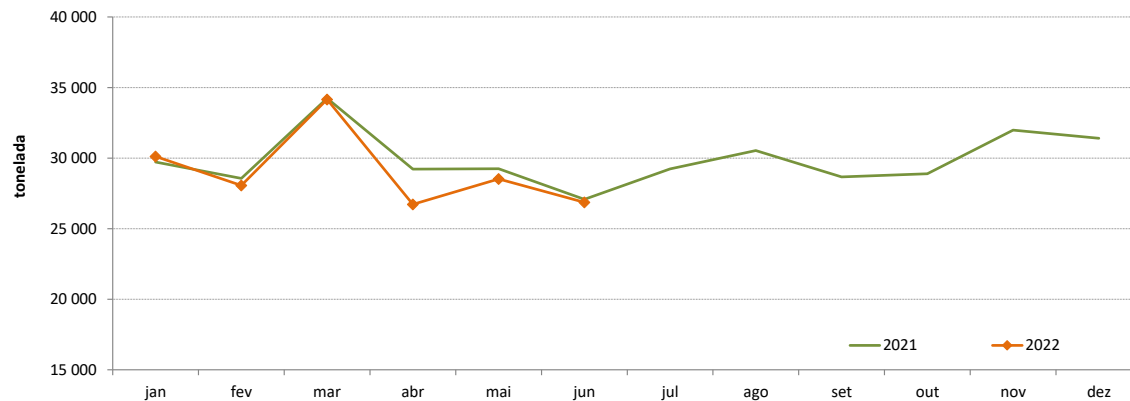
Suínos - Abates aprovados para consumo

Suínos

05-09 a 11-09-2022

COMÉRCIO INTERNACIONAL - janeiro a julho

PRODUTO	ENTRADAS		SAÍDAS		Var. %	Var. %
	2022	2021	2022	2021	ENTRADAS 22/21	SAÍDAS 22/21
Cabeças						
Outros Suínos Vivos	543 653	525 705	273 277	313 535	3,4	-12,8
Suínos Rep. Raça Pura	44	328	2 021	1 548	-86,6	30,6
TOTAL	543 697	526 033	275 298	315 083	3,4	-12,6
tonelada						
Carne Congelada	16 241	12 801	12 247	21 009	26,9	-41,7
Carne Fresca/Refrigerada	43 370	40 032	7 525	8 879	8,3	-15,2
Outros Suínos Vivos	48 844	47 428	21 790	19 688	3,0	10,7
Suínos Rep. Raça Pura	6	38	300	229	-83,7	30,9
Miudezas	792	728	6 101	5 498	8,8	11,0
TOTAL	109 252	101 026	47 962	55 303	8,1	-13,3
1 000 €						
Carne Congelada	46 754	34 788	26 194	45 910	34,4	-42,9
Carne Fresca/Refrigerada	141 334	125 711	19 582	22 494	12,4	-12,9
Outros Suínos Vivos	73 214	66 834	38 339	37 620	9,5	1,9
Suínos Rep. Raça Pura	102	137	322	287	-25,9	12,2
Miudezas	1 730	1 479	6 463	3 908	16,9	65,4
TOTAL	263 134,3	228 949,1	90 899,0	110 219,4	14,9	-17,5

Nota: estão incluídos os animais vivos e a carne das espécies suínas domésticas e não domésticas (por exemplo os javalis)

FORNE: INE (2022 - dados preliminares)

O conhecimento do mercado é a chave do sucesso!



O SIMA disponibiliza informação essencial para os empresários agrícolas e outros agentes tomarem as melhores decisões

Para consulta de preços de produtos agrícolas consultar o site: regsima.gpp.pt/regsima/consulta/

Coordenação Central

Gabinete de Planeamento, Políticas e Administração Geral
Direção de Serviços de Estatística
Divisão de Estatística

tel: 213 234 600

SISTEMA DE INFORMAÇÃO DE MERCADOS AGRÍCOLAS

e-mail: sima@gpp.pt
Praça do Comércio, 1149-010 Lisboa

As Newsletters do SIMA podem também ser consultadas no facebook em: <https://www.facebook.com/SIMA.Portugal>