

**Suínos**
**CONJUNTURA SEMANAL**

Na semana em análise as cotações médias nacionais dos porcos classe E e classe S registaram um ligeiro acréscimo em relação à semana anterior (+2 cêntimos / kg). No que se refere aos leitões, os de <12 kg mantiveram-se estáveis e os de 19-25 kg apresentaram um aumento (+10 cêntimos / kg). Na Europa esta semana os preços subiram apenas em Espanha e França. Os custos de produção continuam muito elevados, o mesmo acontecendo aos preços. Em Espanha deu-se esta semana um acréscimo do peso médio de abate (318 g), o que reflete a descida das temperaturas e o início da recuperação sazonal da oferta.

No Entre Douro e Minho a oferta e a procura de suínos para abate foram médias. Ligeiro acréscimo das cotações máx. e +freq. dos porcos classe E e classe S (+2 cêntimos / kg).

Na Beira Litoral a oferta e a procura de suínos para abate foram médias, tendo esta última baixado a partir de quarta-feira, com o final do mês de agosto. A oferta e a procura de leitão para assar continuaram fracas. Subida de cotações dos porcos classe E e classe S (+2 cêntimos / kg) e subida da cot. mín. dos leitões de <12 kg (+9 cêntimos / kg).

Na Beira Interior a oferta e a procura de suínos para abate foram médias. As cotações dos porcos classe E e classe S voltaram a aumentar (+2 cêntimos / kg).

No Ribatejo e Oeste a oferta de suínos para abate foi relativamente fraca e a procura foi relativamente animada. A oferta e a procura de leitão para assar foram fracas. Subida de cotações dos porcos classe E e classe S (+2 cêntimos / kg) e estabilidade dos leitões de <12 kg.

No Alentejo a oferta de suínos para abate foi média e a procura foi relativamente animada. Completa estabilidade das cotações dos porcos classe E e classe S. Descida da cot. máx. dos leitões de <12 kg (-9 cêntimos / kg) e subida generalizada dos leitões de 19-25 kg (+10 cêntimos / kg na cot. +freq.).

No Algarve as cotações dos leitões de <12 kg e das porcas de refugo mantiveram-se estáveis.

**COTAÇÕES MÉDIAS NACIONAIS - SEMANAIS**

PRODUTO	Unidade de Comercialização	Estádio de Comercialização	MÉDIA DA SEMANA	Variação Percentual		
				Semana anterior	Semana homóloga do ano anterior	Semana homóloga do Quinquénio 2017-2021
<b>Porco classe E (57%*)</b>	€/ kg P.C.	Entrada Matadouro	<b>2,30</b>	0,9	47,5	29,3
<b>Porco classe S</b>	€/ kg P.C.	Entrada Matadouro	<b>2,30</b>	0,9	46,2	28,5
<b>Leitão até 12 kg</b>	€/ kg P.V.	Saída Produção	<b>3,86</b>	0,0	10,1	18,2
<b>Leitão 19 a 25 kg</b>	€/ kg P.V.	Saída Produção	<b>2,35</b>	4,4	17,5	18,4

\* Carne magra em % de peso da carcaça (ver nota na página 4)

Nota: 1) Em 2019 foi retomada a recolha de cotações no Ribatejo e Oeste, pelo que existe uma quebra de série, não sendo possível a comparação direta com a semana homóloga do quinquénio 2017-2021

2) kg P.C. - kg de Peso carcaça; kg P.V. - kg de Peso vivo

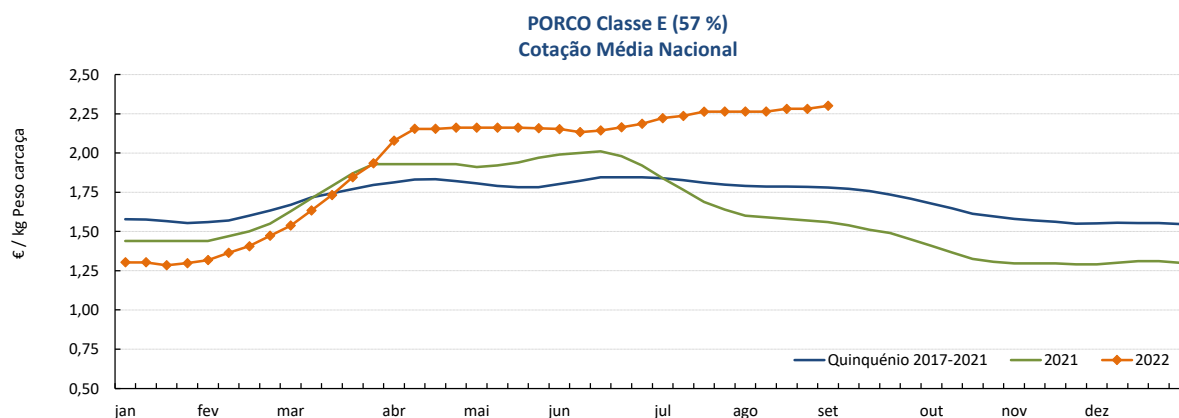
**Gráficos de cotações mais frequentes**

Fonte: SIMA

## Suínos

29-08 a 04-09-2022

### Gráficos de cotações mais frequentes

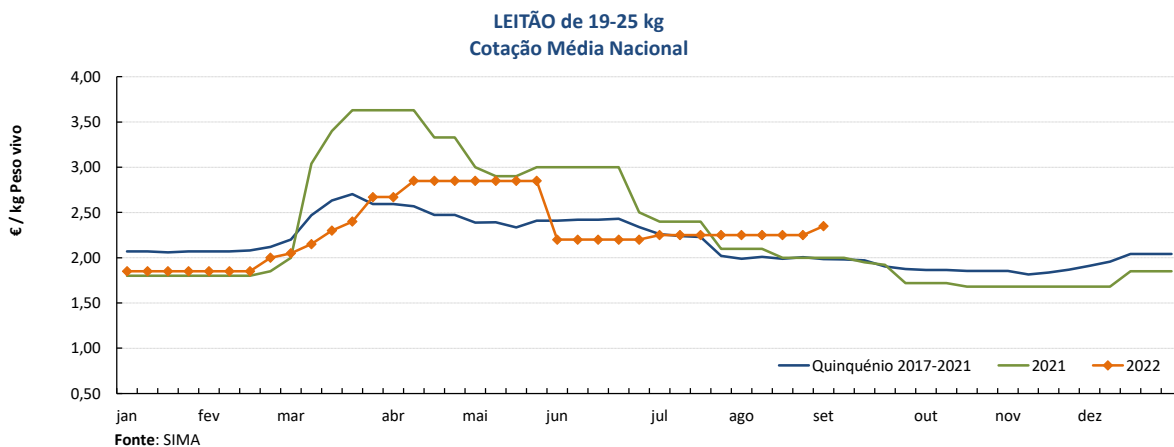
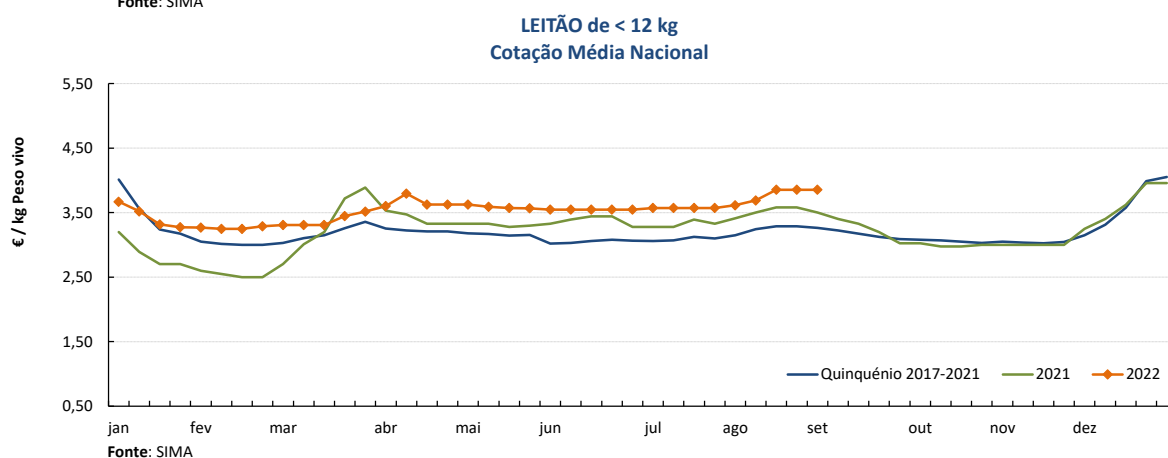
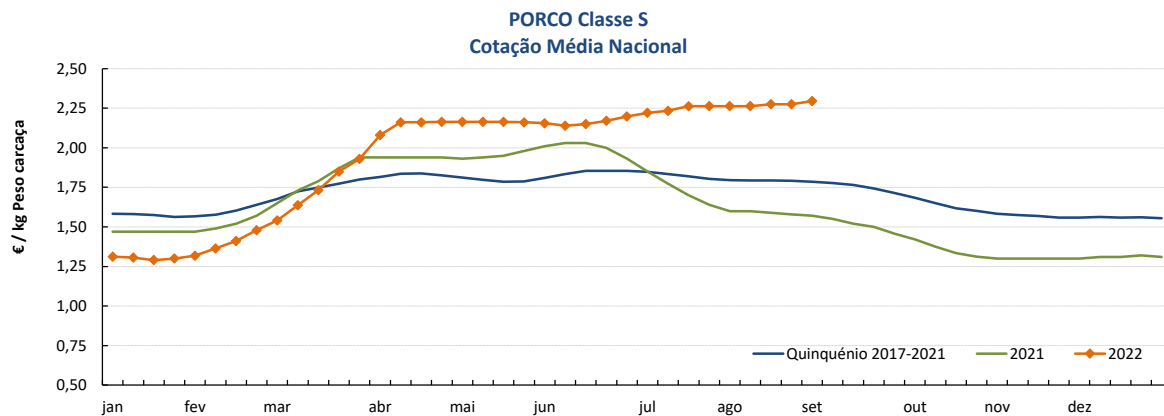

### COTAÇÕES MÉDIAS NACIONAIS - MENSAIS

Produto	Unidade de Comercialização	Estádio de Comercialização	agosto 2022	Variação Percentual		
				julho 2022	agosto 2021	agosto Quinquénio 2017-2021
<b>Porco classe E (57%*)</b>	€/ kg P.C.	Entrada Matadouro	<b>2,27</b>	0,8	44,4	27,7
<b>Porco classe S</b>	€/ kg P.C.	Entrada Matadouro	<b>2,27</b>	0,5	43,1	26,8
<b>Leitão até 12 kg</b>	€/ kg P.V.	Saída Produção	<b>3,75</b>	4,5	7,7	17,3
<b>Leitão 19 a 25 kg</b>	€/ kg P.V.	Saída Produção	<b>2,25</b>	0,0	12,5	13,1

Nota: kg P.C. - kg de Peso carcaça; kg P.V. - kg de Peso vivo

**Suínos**

29-08 a 04-09-2022

**Cotações em Bolsas / Mercados UE**
**1. PORTUGAL - BOLSA DO PORCO (MONTIJO)**

PRODUTO	Unidade de Comercialização	Unidade de Comercialização	Preço indicativo (€)				Variação Semana Anterior (€/kg)
			11/08/2022	19/08/2022	25/08/2022	01/09/2022	
<b>Porco classe E - 57% de músculo</b> (à entrada do matadouro)	€/kg	Peso carcaça	2,347	2,347	2,367	<b>2,367</b>	0,000

Nota: A partir da Sessão 1 de 2017 a Bolsa do Porco passou a apresentar apenas a variação em relação à semana anterior e na Sessão 18 de 2022 voltou a fixar semanalmente um preço indicativo não vinculativo

**2. ESPANHA**
**2.1. LÉRIDA - BOLSA**

PRODUTO	Unidade de Comercialização	Cotação (€)		Variação Semana Anterior (€/kg)	Variação Semana Anterior (%)	
		25/08/2022	01/09/2022			
<b>Porco Acabado de Lérida "Normal"</b>	€/kg	Peso vivo	1,714	<b>1,719</b>	0,005	0,3
<b>Porco Acabado de Lérida "Normal"</b>	€/kg	Peso carcaça	2,255	<b>2,262</b>	0,007	
<b>Leitão (20 kg)</b>	€/Unidade		43,00	<b>44,00</b>	1,000	2,3

**2.2. BINEFAR - BOLSA**

PRODUTO	Unidade de Comercialização	Cotação (€)		Variação Semana Anterior (€/kg)	Variação Semana Anterior (%)	
		10/08/2022	17/08/2022			
<b>Porco "Normal"</b>	€/kg	Peso vivo	1,704	<b>1,709</b>	0,005	0,3
<b>Porco "Normal"</b>	€/kg	Peso carcaça	2,242	<b>2,249</b>	0,007	
<b>Leitão de 16-18 kg</b>	€/Unidade		62,00	<b>62,00</b>	0,000	0,0

**3. FRANÇA - BRETANHA**

PRODUTO	Unidade de Comercialização	Cotação (€)		Variação Semana Anterior (€/kg)	Variação Semana Anterior (%)	
		25/08/2022	01/09/2022			
<b>Porco 56 TMP * (80-102 kg)</b>	€/kg	Peso carcaça	2,018	<b>2,026</b>	0,008	0,4
<b>Porco de reforma</b>	€/kg	Peso carcaça	1,255	<b>1,273</b>	0,018	1,4

\* Taxa de músculo das peças

**4. DINAMARCA**

PRODUTO	Unidade de Comercialização	Cotação em DKK		Cotação em €		Variação Semana Anterior (%)	
		sem 35/2022	sem 36/2022	sem 35/2022	sem 36/2022		
<b>Porco 61 % carne - 72,0-96,9 kg</b>	kg	Peso carcaça	12,40	<b>12,40</b>	1,67	<b>1,67</b>	0,0

**5. PAÍSES BAIXOS - BOLSA**

PRODUTO	Unidade de Comercialização	Cotação (€)		Variação Semana Anterior (€/kg)	Variação Semana Anterior (%)	
		sem 34/2022	sem 35/2022			
<b>Porco 56 % carne</b>	€/kg	Peso carcaça	1,92	<b>1,93</b>	0,010	0,5
<b>Leitão</b>	€/Unidade		45,50	<b>46,00</b>	-	1,1

**6. ALEMANHA**

PRODUTO	Unidade de Comercialização	Cotação (€)		Variação Semana Anterior (€/kg)	Variação Semana Anterior (%)	
		24/08/2022	31/08/2022			
<b>Porco 56 % carne</b>	€/kg	Peso carcaça	2,05	<b>2,05</b>	0,000	0,0

## Suíños

29-08 a 04-09-2022

### PREÇOS MÉDIOS DE MERCADO NA UNIÃO EUROPEIA

#### PORCO CLASSE E (€ / 100 kg Peso carcaça)

PAÍSES	SEMANA DE	SEMANA DE	VAR %
	22/08 a 28/08/2022	16/08 a 22/08/2022	Seman Anterior
Bélgica	186,92	181,27	3,1
Bulgária	206,71	205,40	0,6
República Checa	195,62	188,97	3,5
Dinamarca	180,03	176,13	2,2
Alemanha	211,95	205,69	3,0
Estónia	186,26	182,55	2,0
Grécia	257,40	261,30	-1,5
Espanha	211,11	209,00	1,0
França	211,00	207,00	1,9
Croácia	205,90	196,34	4,9
Irlanda	200,44	196,27	2,1
Chipre	234,69	227,63	3,1
Letónia	225,43	209,31	7,7
Lituânia	207,18	199,88	3,7
Luxemburgo	203,66	197,13	3,3
Hungria	204,89	197,18	3,9
Malta	0,00	225,56	
Países Baixos	182,91	178,75	2,3
Áustria	220,90	216,56	2,0
Polónia	209,42	207,43	1,0
Portugal	227,57	227,57	0,0
Romenia	223,12	218,41	2,2
Eslovénia	222,53	216,68	2,7
Eslováquia	207,08	197,79	4,7
Finlândia	220,94	220,00	0,4
Suécia	236,87	237,89	-0,4
U.E.	206,70	202,59	2,0

**Nota:**

As carcaças dos suínos são divididas em classes de acordo com o teor estimado de carne magra em percentagem de peso da carcaça:

**Classe S** - 60% ou mais

**Classe E** - 55% ou mais, mas menos de 60%

#### Preços de Mercado do Porco classe E na UE

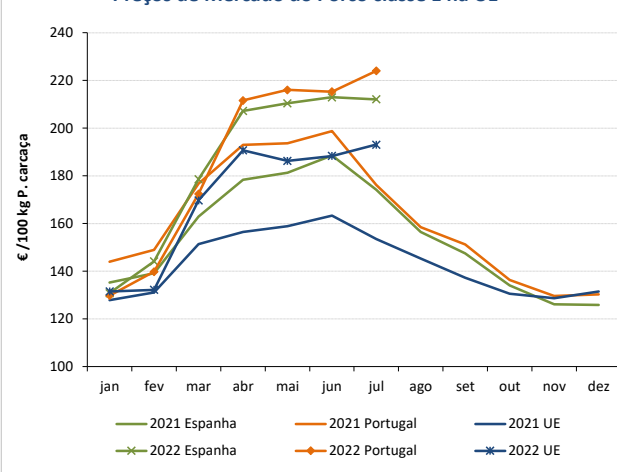

#### PORCO CLASSE S (€ / 100 kg Peso carcaça)

Bélgica	200,72	194,38	3,3
República Checa	200,12	193,29	3,5
Dinamarca	185,68	181,64	2,2
Alemanha	215,29	209,27	2,9
Estónia	192,13	187,46	2,5
Grécia	257,40	261,30	-1,5
Espanha	215,37	213,92	0,7
França	219,00	215,00	1,9
Croácia	210,96	181,97	15,9
Irlanda	200,90	196,83	2,1
Letónia	213,25	201,35	5,9
Lituânia	205,90	197,69	4,2
Luxemburgo	212,88	206,25	3,2
Hungria	207,88	200,32	3,8
Malta	0,00	226,64	
Países Baixos	184,05	179,89	2,3
Áustria	232,70	227,08	2,5
Polónia	210,64	208,81	0,9
Portugal	228,12	228,12	0,0
Romenia	228,27	223,73	2,0
Eslovénia	238,55	234,95	1,5
Eslováquia	206,69	199,15	3,8
Finlândia	227,80	227,10	0,3
Suécia	240,27	240,55	-0,1
U.E.	210,62	206,73	1,9

#### Preços de Mercado do Porco classe S na UE

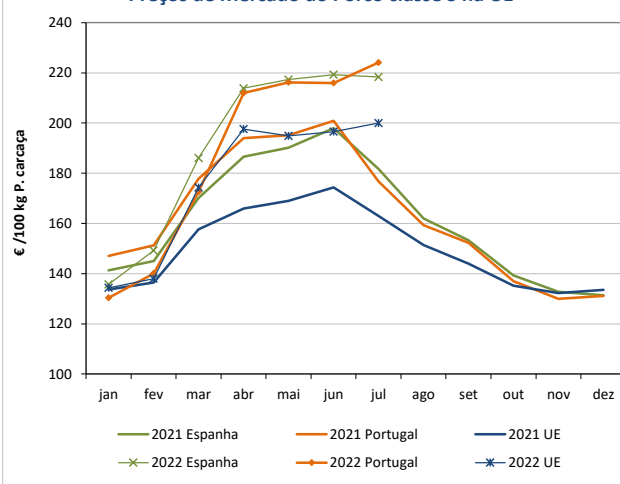

#### LEITÕES de cerca de 25 kg (€ / Unidade)

Bélgica	52,00	50,00	4,0
República Checa	0,00	0,00	
Dinamarca	60,10	58,08	3,5
Alemanha	53,80	50,40	6,7
Estónia	0,00	46,11	
Espanha	49,15	48,00	2,4
França	38,50	38,00	1,3
Croácia	52,84	54,04	-2,2
Itália	82,20	82,20	0,0
Letónia	47,02	37,23	
Hungria	56,86	57,78	-1,6
Países Baixos	37,75	35,75	5,6
Polónia	0,00	0,00	
Portugal	45,00	45,00	0,0
Eslováquia	0,00	0,00	
Finlândia	46,16	45,00	2,6
Suécia	85,89	88,68	-3,1
U.E.	52,09	50,60	2,9

#### Preços de Mercado dos Leitões de 25 kg na UE

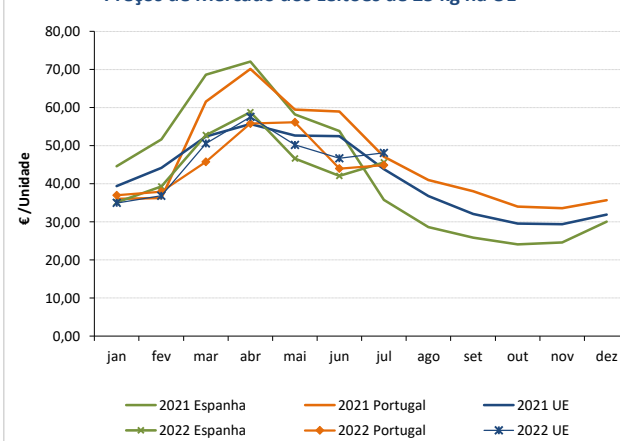

**Suíños**

29-08 a 04-09-2022

**ÍNDICE DE PREÇOS DE PRODUTOS AGRÍCOLAS NO PRODUTOR (Base 2015)**

(Continente)

	julho 2022	junho 2022	julho 2021	Var. % Mês anterior	Var. % Mês ano anterior
<b>Suíños</b>	150,46	143,91	119,55	4,6	25,9

FONTE: INE

**ABATES APROVADOS PARA CONSUMO - janeiro a junho**

(Portugal)

	Cabeças		tonelada		Variação Cabeças (%)	Variação toneladas (%)
	2022	2021	2022	2021	Acumulado ano anterior	Acumulado ano anterior
<b>Leitões</b>	640 900	508 899	4 482,7	3 564,9	25,9	25,7
<b>Porcos de Engorda</b>	1 988 663	2 031 049	166 751,0	171 926,7	-2,1	-3,0
<b>Reprodutores</b>	21 150	16 305	3 211,1	2 555,1	29,7	25,7
<b>TOTAL</b>	2 650 713	2 556 253	174 444,9	178 046,7	3,7	-2,0

FONTE: INE (dados provisórios)

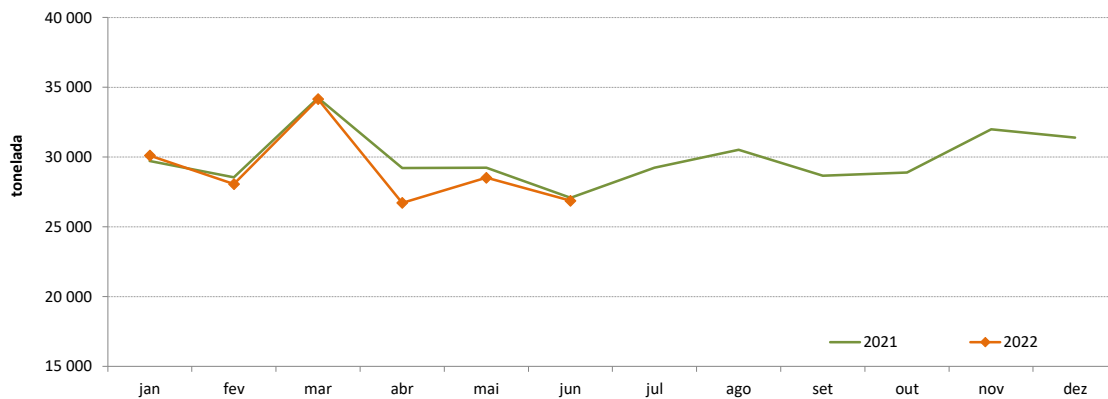
**Suíños - Abates aprovados para consumo**

**Suínos**

29-08 a 04-09-2022

**COMÉRCIO INTERNACIONAL - janeiro a junho**

PRODUTO	ENTRADAS		SAÍDAS		Var. %	Var. %
	2022	2021	2022	2021	ENTRADAS 22/21	SAÍDAS 22/21
<b>Cabeças</b>						
Outros Suínos Vivos	467 329	453 587	244 972	269 142	3,0	-9,0
Suínos Rep. Raça Pura	44	327	1 658	1 291	-86,5	28,4
<b>TOTAL</b>	<b>467 373,0</b>	<b>453 914,0</b>	<b>246 630,0</b>	<b>270 433,0</b>	<b>3,0</b>	<b>-8,8</b>
<b>tonelada</b>						
Carne Congelada	14 296	11 244	9 791	19 502	27,1	-49,8
Carne Fresca/Refrigerada	37 293	33 819	5 995	7 914	10,3	-24,2
Outros Suínos Vivos	42 249	41 396	19 240	16 544	2,1	16,3
Suínos Rep. Raça Pura	6	38	273	188	-83,6	45,5
Miudezas	735	650	5 023	4 688	13,0	7,1
<b>TOTAL</b>	<b>94 578,4</b>	<b>87 147,8</b>	<b>40 322,1</b>	<b>48 835,9</b>	<b>8,5</b>	<b>-17,4</b>
<b>1 000 €</b>						
Carne Congelada	41 440	30 246	21 527	42 505	37,0	-49,4
Carne Fresca/Refrigerada	119 075	106 283	14 837	19 913	12,0	-25,5
Outros Suínos Vivos	61 373	57 992	33 773	32 759	5,8	3,1
Suínos Rep. Raça Pura	102	137	261	246	-25,9	6,1
Miudezas	1 653	1 352	5 257	3 223	22,3	63,1
<b>TOTAL</b>	<b>223 643,3</b>	<b>196 010,0</b>	<b>75 656,3</b>	<b>98 644,6</b>	<b>14,1</b>	<b>-23,3</b>

Nota: estão incluídos os animais vivos e a carne das espécies suínas domésticas e não domésticas (por exemplo os javalis)

FONTE: INE (2022 - dados preliminares)

O conhecimento do mercado é a chave do sucesso!

O disponibiliza informação essencial para os empresários agrícolas e outros agentes tomarem as melhores decisões

Para consulta de preços de produtos agrícolas consultar o site: [regsima.gpp.pt/regsima/consulta/](https://regsima.gpp.pt/regsima/consulta/)

Coordenação Central

Gabinete de Planeamento, Políticas e Administração Geral  
Direção de Serviços de Estatística  
Divisão de Estatística

tel: 213 234 600

SISTEMA DE INFORMAÇÃO DE MERCADOS AGRÍCOLAS

e-mail: [sima@gpp.pt](mailto:sima@gpp.pt)  
Praça do Comércio, 1149-010 Lisboa

As Newsletters do SIMA podem também ser consultadas no facebook em: <https://www.facebook.com/SIMA.Portugal>