

Newsletter - Coelhos

SEMANA 36
05-09 a 11-09-2022

Coelhos

DESTAQUE SEMANAL

Na semana em análise as cotações médias nacionais do coelho vivo (de 2,2 a 2,5 kg) e abatido (de 1,1 a 1,3 kg) subiram em relação à semana anterior, +5 cêntimos / kg e +15 cêntimos / kg, respetivamente.

COTAÇÕES MÉDIAS NACIONAIS - SEMANAIS

PRODUTO	Unidade de Comercialização	MÉDIA DA SEMANA	VARIÇÃO PERCENTUAL		
			Semana Anterior	Semana Homóloga do ano anterior	Semana Homóloga do Quinquénio 2017-2021
Coelho vivo - 2,2 a 2,5 kg	€ / kg P. vivo	2,55	0,06	34,2	40,1
Coelho abatido - 1,1 a 1,3 kg	€ / kg P. carcaça	5,50	0,07	34,1	38,9

Gráficos de cotações mais frequentes

COELHO VIVO de 2,2 a 2,5 kg
Cotação Média Nacional

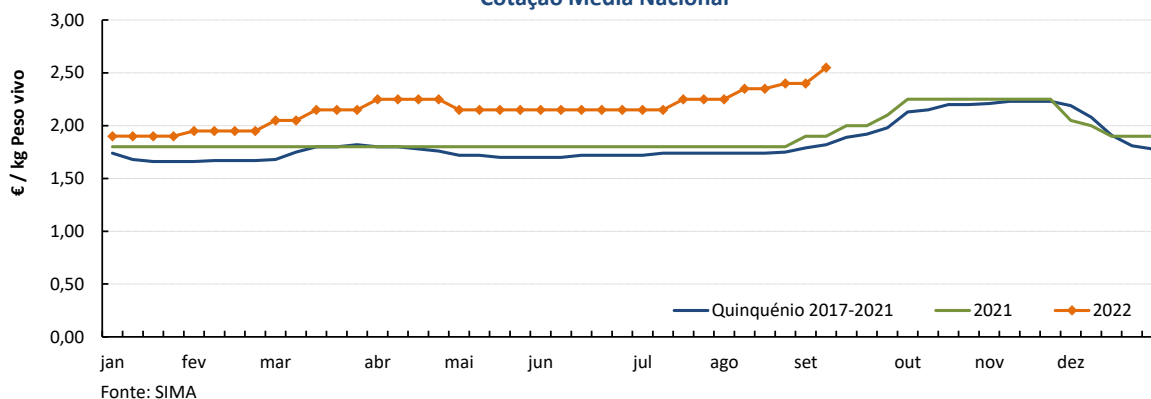

COELHO ABATIDO de 1,1 a 1,3 kg
Cotação Média Nacional

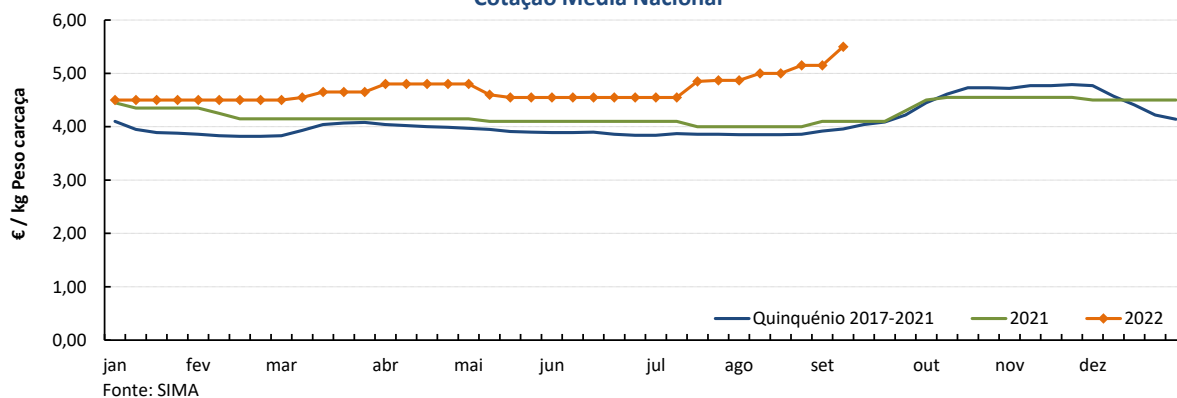

Coelhos

05-09 a 11-09-2022

Cotações em Mercados / Bolsas de outros países da União Europeia

1. ESPANHA

1.1. MADRID / LONCUN - BOLSA

		sem 35/2022	sem 36/2022	Var. Sem Ant. (€ / kg)	Variação (%) Sem. Ant.
Coelho jovem 1,75 - 2,20 kg	EUR / kg P. vivo	2,400	2,550	0,150	6,3

1.2. MONCUN (BOLSAS DE BELLPUIG E MERCOLÉRIDA)

		sem 35/2022	sem 36/2022	Var. Sem Ant. (€ / kg)	Variação (%) Sem. Ant.
Coelho de 1,900 - 2,125 kg	EUR / kg P. vivo	2,530	2,620	0,090	3,6
Coelho com mais de 2,125 kg	EUR / kg P. vivo	2,480	2,570	0,090	3,6

1.3. PREÇO MÉDIO NACIONAL DE ESPANHA

		sem 34/2022	sem 35/2022	Var. Sem Ant. (€ / kg)	Variação (%) Sem. Ant.
Coelho jovem de 1,80 - 2,20 kg	EUR / kg P. vivo	2,3490	2,3992	0,050	2,1

2. FRANÇA

2.1. COTAÇÃO NACIONAL - PRODUÇÃO

		19/08/2022	26/08/2022	Var. Sem Ant. (€ / kg)	Variação (%) Sem. Ant.
Coelho Vivo	EUR / kg P. vivo	2,110	2,130	0,020	0,9

2.2. RUNGIS

		02/09/2022	09/09/2022	Var. Sem Ant. (€ / kg)	Variação (%) Sem. Ant.
Coelho "Standard"	EUR / kg P. C.	5,20	5,20	0,000	0,0
Coelho "Trie"	EUR / kg P. C.	5,80	5,80	0,000	0,0

3. ITÁLIA

CUN Conigli

		02/09/2022		09/09/2022		Variação (%) Sem. Ant.
		Cot. Mínima	Cot. Máxima	Cot. Mínima	Cot. Máxima	
Coelho até 2,5 kg	EUR / kg P. vivo	2,520	2,580	2,670	2,730	6,0
Coelho com >2,5 kg	EUR / kg P. vivo	2,580	2,640	2,730	2,790	5,8

n.d. - não disponível

Coelhos

05-09 a 11-09-2022

ABATES APROVADOS PARA CONSUMO - janeiro a junho

(Continente)

	1000 Cabeças		tonelada (t)		Var. Cabeças (%)	Var. t (%)
	2022	2021	2022	2021	Acumulado ano anterior	Acumulado ano anterior
Coelhos	1 809	1 992	2 190	2 445	-9,2	-10,4

Fonte: INE

Coelhos - Abates aprovados para consumo

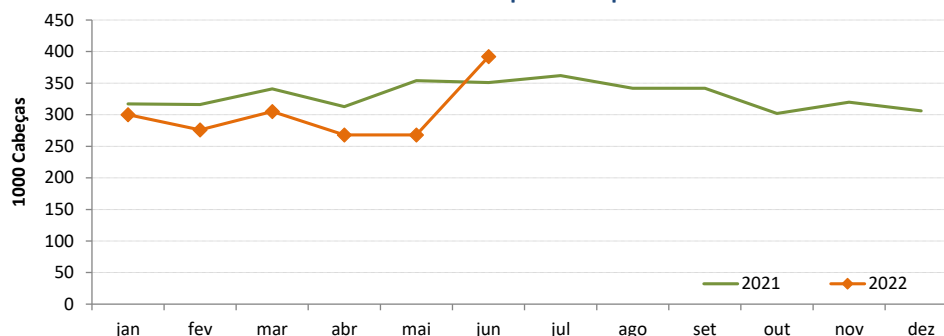

COMÉRCIO INTERNACIONAL DE COELHOS - janeiro a julho

	ENTRADAS		SAÍDAS		Var. %	Var. %
	2022	2021	2022	2021	ENTRADAS 22/21	SAÍDAS 22/21
Cabeças						
Coelhos Domésticos	121 942	186 609	1 305 436	1 004 636	-34,7	29,9
tonelada						
Carne e Miudezas de Coelhos	1 139,1	1 049,5	72,1	116,9	8,5	-38,3
Carne e Miudezas de Lebres	129,2	83,2	2,7	75,5	55,2	-96,4
Coelhos Domésticos	264,6	401,8	1 659,9	1 300,3	-34,1	27,7
Lebres		0,0	244,7	328,6		-25,6
TOTAL - Carne/Miud	1 268,3	1 132,7	74,9	192,4	12,0	-61,1
TOTAL - Animais vivos	264,6	401,8	1 904,5	1 628,9	-34,1	16,9
1 000 €						
Carne e Miudezas de Coelhos	4 633	3 819	297	311	21,3	-4,6
Carne e Miudezas de Lebres	729	402	14	175	81,6	-92,0
Coelhos Domésticos	576	809	3 453	2 248	-28,7	53,6
Lebres		1	487	549	-100,0	-11,3
TOTAL	5 939	5 030	4 251	3 283	18,1	29,5

Fonte: INE (2022 - dados preliminares)

O conhecimento do mercado é a chave do sucesso!

O SIMA disponibiliza informação essencial para os empresários agrícolas e outros agentes tomarem as melhores decisões

 Para consulta de preços de produtos agrícolas consultar o site: regsima.gpp.pt/regsima/consulta/
Coordenação Central

 Gabinete de Planeamento, Políticas e Administração Geral
 Direção de Serviços de Estatística
 Divisão de Estatística

tel: 213 234 600

SISTEMA DE INFORMAÇÃO DE MERCADOS AGRÍCOLAS
 e-mail: sima@gpp.pt

 As Newsletter do SIMA podem também ser consultadas no facebook em: <https://www.facebook.com/SIMA.Portugal>