

Newsletter – Bovinos

Semana 38

19 a 25-09-2022

DESTAQUE SEMANAL

As cotações médias, de novilhos e de novilhas, 12 a 24 meses, cruzados Charolês, não se alteraram.

Região Beira Litoral

Na área de mercado Coimbra as cotações, mínima e mais frequente, de novilha 12 a 24 meses, cruzada Charolês, aumentaram 0,10 €/kg C; as cotações, mínima, máxima e mais frequente, de novilho 12 a 24 meses, cruzado Charolês, aumentaram 0,05 €/kg C; as cotações, mínima e máxima, de novilha, 12 a 24 meses, Turina aumentaram 0,20 €/kg C, tal como a cotação mínima de novilho, 12 a 24 meses, Turina; a cotação mais frequente, de vaca abate, Turina, aumentou, 0,50 €/kg C e as cotações, mínima, máxima e mais frequente, aumentaram, 0,10 €/kg C, 0,45 €/kg C e 0,25 €/kg C, respetivamente.

Na Região, as cotações mínimas, de novilha e de novilho, 12 a 24 meses, cruzados Charolês aumentaram, 0,20 €/kg C e a cotação mais frequente, de vaca abate, Turina, aumentou 0,25 €/kg C.

Região Alentejo

Na área de mercado Estremoz: a cotação máxima de vitelo fêmea, 6 a 8 meses, cruzada Charolês, aumentou, 0,08 €/kg V mas a cotação mínima de vitelo macho, desceu, 0,10 €/V; as cotações, mínima e mais frequente, de vitelo macho, 6 a 8 meses, cruzado Charolês, diminuíram, 0,10 €/kg V e 0,06 €/kg V, respetivamente, mas a cotação máxima, aumentou, 0,20 €/kg/V; as cotações, mínima, máxima e mais frequente, de vitelo fêmea, 8 a 12 meses, cruzada Charolês, diminuíram, 40,00 €/U, 30,00 €/U e 50,00 €/U, respetivamente; a cotação, mais frequente, de vitelo macho, 8 a 12 meses, cruzado Charolês, diminuiu 100,00 €/U, mas as cotações, mínima e máxima, aumentaram, 30,00€/U e 100,00 €/U, respetivamente.

Na área de mercado Évora: as cotações, máxima e mais frequente, de vitelo fêmea, 6 a 8 meses, cruzada Charolês, aumentaram, 0,05 €/kg V e 0,04 €/kg V, respetivamente, mas a cotação mínima, diminuiu 0,13€/kg V; as cotações, mínima e mais frequente, de vitelo macho, 6 a 8 meses, cruzado Charolês, diminuíram, 0,11 €/kg V e 0,06 €/kg V, respetivamente, mas a cotação máxima aumentou 0,42 €/kg V; as cotações, mínima, máxima e mais frequente, de vitelo fêmea, 8 a 12 meses, cruzada Charolês, diminuíram, 42,00 €/U, 63,00 €/U e 124,00 €/U respetivamente; as cotações, mínima e mais frequente, de vitelo macho, 8 a 12 meses, cruzado Charolês, diminuíram, 22,00 €/U e 120,00 €/U, respetivamente, mas a cotação máxima aumentou 511,00 €/U.

Na Região a cotação mais frequente, de vitelo macho, 6 a 8 meses, cruzado Charolês, diminuiu, 0,06 €/kg V, mas, a cotação máxima aumentou 0,16 €/kg V; a cotação mais frequente, de vitelo macho, 8 a 12 meses, cruzado Charolês diminuiu 120,00 €/U, mas a cotação máxima aumentou 511,00 €/U.

Na Bolsa de Bovino-Montijo as cotações, de novilho e de novilha, aumentaram 0,03 €/kg C, as restantes cotações não se alteraram.

Nota: kg C: kg Carça; kg V: kg Vivo; U: Unidade

Observação: De acordo com N.º III, Parte I, Anexo VII do Regulamento (EU) N.º 1308/2013 do Parlamento Europeu de 17 de dezembro de 2013, a carne de vitelo (macho ou fêmea) é denominada:

- a) Vitela, quando $6 \text{ meses} \leq V < 8 \text{ meses}$);
- b) Vitelão, quando $8 \text{ meses} \leq Z < 12 \text{ meses}$).

Fonte: SIMA/Direção Regional de Agricultura e Pescas de cada Região.

Na Bolsa de Bovino-Montijo as cotações, de novilho e de novilha, aumentaram 0,02 €/kg C, as restantes não se alteraram.

Bovinos

19 a 25-09-2022

BOLSA-MONTIJO

CATEGORIA	Cotação €/kg Carçaça (R)		Variação	
	38.ª Sessão	37.ª Sessão	(€)	(%)
	12/09/2022	12/09/2022		
Novilho-A	5,18	5,15	0,03	0,58
Novilha-E	5,23	5,20	0,03	0,58
Vitela-V(*)	6,00	6,00	0,00	0,00
Vaca-D	3,70	3,70	0,00	0,00

(*) Carne de vitelo (macho ou fêmea)

Fonte: Bolsa de Bovino-Montijo

Cotação Bolsa Bovino Novilha

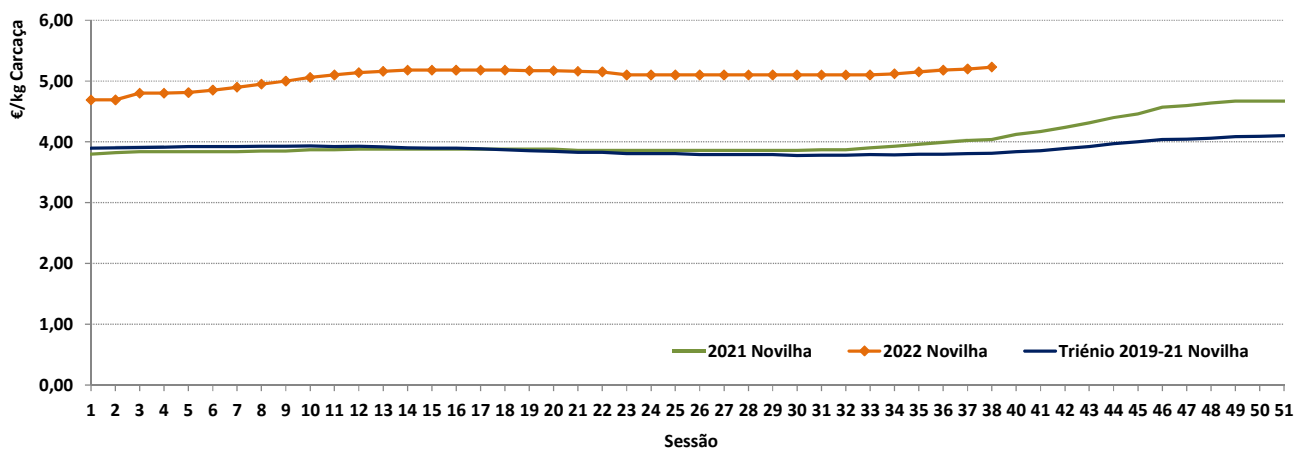

Fonte: Bolsa Bovino-Montijo

Cotação Bolsa Bovino Novilho

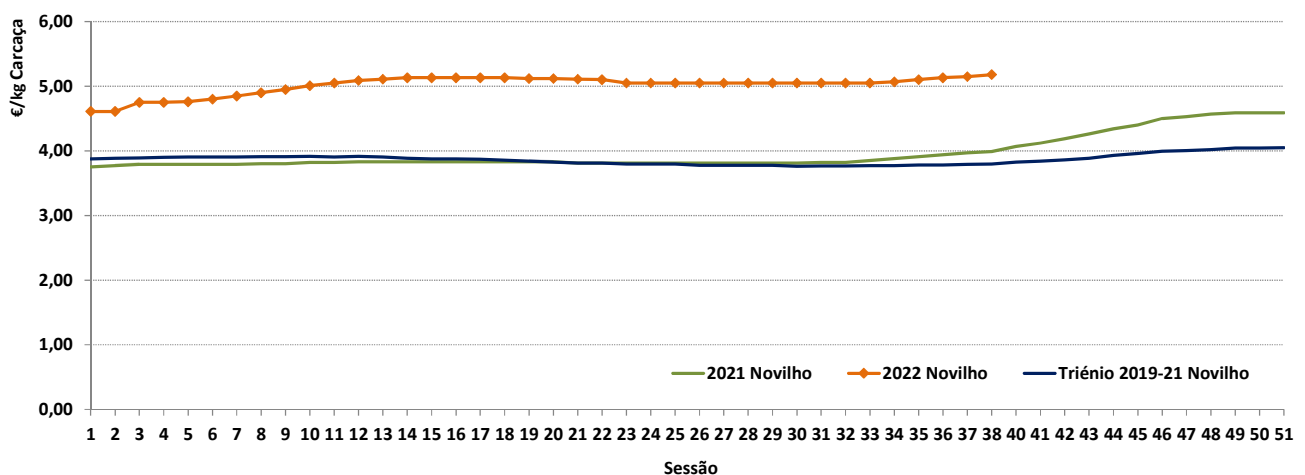

Fonte: Bolsa Bovino-Montijo

Bovinos

19 a 25-09-2022

ÍNDICE DE PREÇO NO PRODUTOR

Portugal

(Base 2015)

PRODUTO	Índice Mensal				Variação relativa a (%)		
	junho	maio	abril	junho	maio	abril	junho
	2022	2022	2022	2021	2022	2022	2021
Bovinos adultos	120,33	117,35	116,22	98,66	2,54	3,54	21,96
Vítelos	111,88	112,64	112,98	103,03	-0,67	-0,97	8,59
Bovinos	116,64	115,37	114,73	100,57	1,10	1,66	15,98

Fonte: INE (valores atualizados em 17 de agosto de 2022)

ÍNDICE DE PREÇO NO PRODUTOR

Continente

(Base 2015)

PRODUTO	Índice Mensal				Variação relativa a (%)		
	agosto	julho	junho	agosto	julho	junho	agosto
	2022 (Po)	2022 (Po)	2022 (Po)	2021	2022	2022	2021
Bovinos	117,26	116,90	117,97	99,98	0,31	-0,60	17,28

Po - valor provisório

Fonte: Boletim Mensal de Agricultura e Pescas-INE 15 de setembro de 2022

COTAÇÃO MÉDIA SEMANAL

PRODUTO (12 M ≤ idade < 24 M)	Cotação Média Semanal(*)				Variação relativa à (%)		
	€/kg Carçaça						
	Sem 38	Sem 37	Sem 38	Sem 38	Sem 37	Sem 38	Sem 38
	2022	2022	2021	triénio 2019-2021	2022	2021	triénio 2019-2021
Novilho cruz. Charolês	4,813	4,813	3,763	3,760	0,00	27,91	27,99
Novilho Turina	4,050	4,050	3,075	3,138	0,00	31,71	29,08
Novilha cruz. Charolês	5,000	5,000	3,833	3,751	0,00	30,43	33,29
Novilha Turina	4,075	4,075	3,158	3,201	0,00	29,06	27,31

(*) Continente

Fonte: SIMA/GPP

COTAÇÃO MÉDIA MENSAL

PRODUTO (12 M ≤ idade < 24 M)	Cotação Média Mensal(*)				Variação relativa a (%)		
	€/kg Carçaça						
	ago	jul	ago	ago	jul	ago	ago
	2022	2022	2021	triénio 2019-2021	2022	2021	triénio 2019-2021
Novilho cruz. Charolês	4,795	4,775	3,740	3,772	0,42	28,23	27,14
Novilho Turina	4,030	3,959	3,075	3,137	1,78	31,06	28,47
Novilha cruz. Charolês	4,983	4,996	3,803	3,762	-0,25	31,05	32,48
Novilha Turina	4,060	3,999	3,158	3,200	1,53	28,58	26,87

(*) Continente

Fonte: SIMA/GPP

Bovinos

19 a 25-09-2022

Cotação Média (Continente)
NOVILHO Cruzado Charolês (12 M ≤ idade < 24 M)

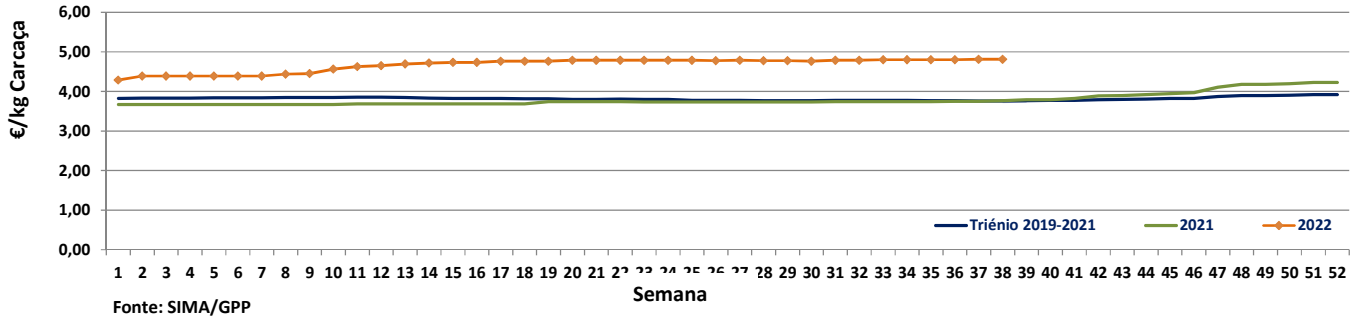

Cotação Média (Continente)
NOVILHO Turina (12 M ≤ idade < 24 M)

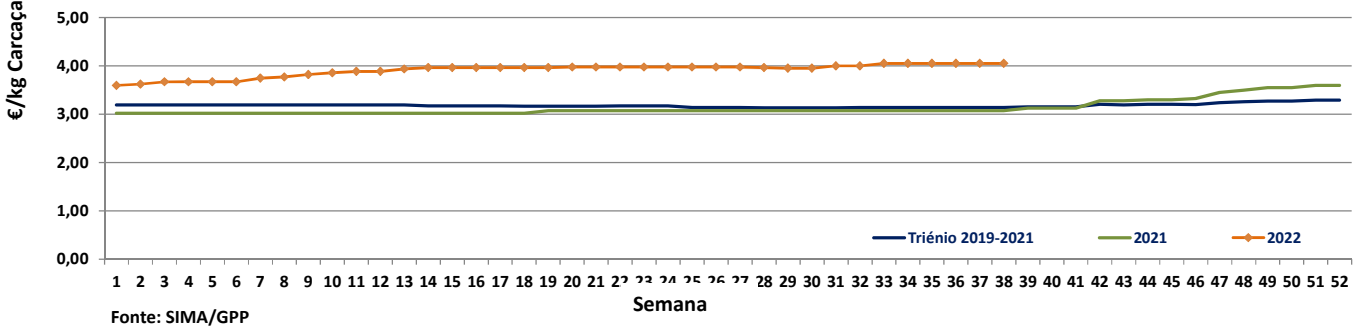

Cotação Média (Continente)
NOVILHA cruzada Charolês (12 M ≤ idade < 24 M)

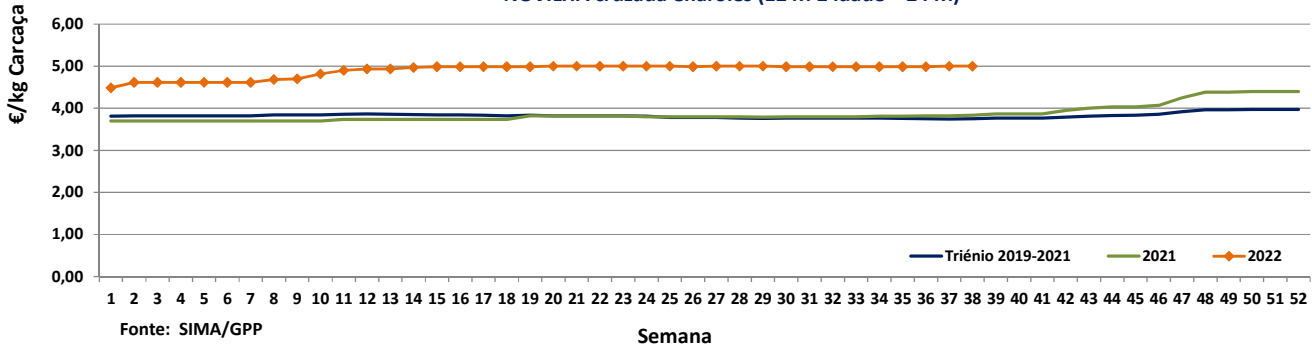

Cotação Média (Continente)
NOVILHA Turina (12 M ≤ idade < 24 M)

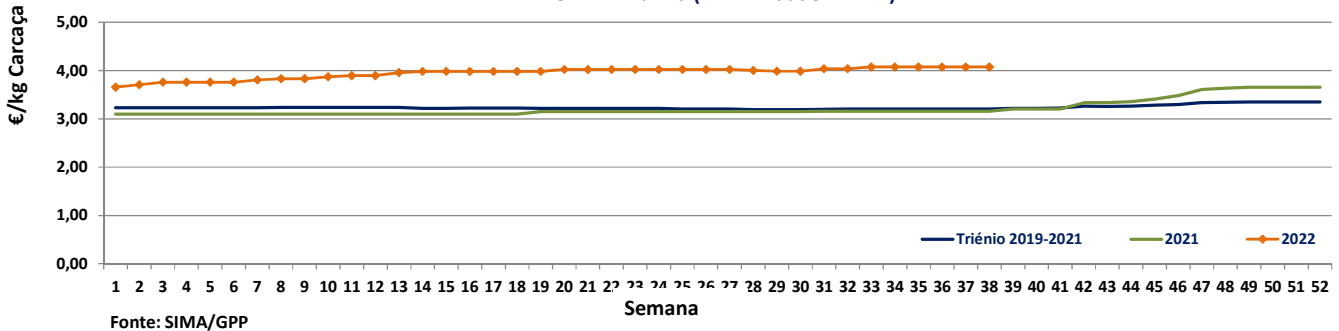

Bovinos

19 a 25-09-2022

PREÇO MÉDIO SEMANAL
37.ª Semana-12 a 18/09/2022

Categoria(*)	Classe(*)	Preço Médio (**) €/kg Carcaça					Preço Médio (***) €/100 kg Carcaça	
		Norte	Centro	L. Vale Tejo	Alentejo	Açores	Continente	Portugal
V-Vitela		4,12	5,00	4,51	–	3,42	434,67	430,33
Z Vitelão	U3	5,02	5,05	5,11	–	3,70	505,45	484,40
	U3	–	4,95	5,11	–	–	503,83	503,83
	R2	4,61	5,19	5,05	4,00	3,62	484,49	442,43
	R3	5,05	4,95	5,10	–	3,84	505,71	482,43
	O2	3,96	5,11	4,47	4,00	3,53	430,21	407,20
	O3	3,00	–	4,96	4,00	3,70	359,33	360,73
A Novilho	U2	4,61	5,13	5,03	5,36	3,82	501,93	494,21
	U3	4,37	5,13	5,13	5,36	4,26	513,23	508,46
	R2	4,63	5,07	5,24	5,05	3,64	504,86	466,36
	R3	4,62	5,14	5,17	5,08	3,98	504,63	485,10
	O2	3,88	4,69	5,28	4,00	3,54	430,96	398,64
	O3	3,57	–	5,31	–	3,90	409,91	405,27
B Macho n. castr. >2 anos	R3	–	–	–	–	3,17	–	316,65
C Boi	U2	–	–	–	–	–	–	–
	U3	–	–	–	–	–	–	–
	U4	–	–	–	–	–	–	–
	R3	–	–	–	4,50	–	450,00	450,00
	R4	–	–	–	–	–	–	–
	O3	–	–	–	–	–	–	–
	O4	–	–	–	–	–	–	–
D Vaca	R3	4,47	4,10	4,06	–	3,28	434,82	418,38
	R4	5,26	–	–	–	–	525,73	525,73
	O2	3,14	4,45	3,50	–	2,75	336,73	316,56
	O3	3,57	4,58	–	–	2,91	368,64	344,06
	O4	2,46	–	–	–	3,35	246,15	251,29
	P2	2,49	3,20	–	–	2,59	263,78	260,79
	P3	2,29	–	–	–	3,10	229,44	244,31
E Novilha	U2	5,08	5,22	5,20	–	3,34	515,46	507,47
	U3	4,91	–	5,14	–	4,46	501,30	491,02
	R2	4,56	5,21	4,96	–	3,67	486,83	476,07
	R3	4,19	5,20	5,16	5,34	3,80	488,26	470,89
	R4	4,20	–	5,10	–	4,00	455,88	446,72
	O2	4,35	4,61	5,10	4,00	3,25	454,49	421,39
	O3	3,22	–	5,20	–	3,68	396,05	388,49
	O4	4,10	–	–	–	–	410,00	410,00

Nota: Preço à entrada no matadouro, isento de IVA

(*) De acordo com a Grelha Comunitária de Classificação de Carcaças: Anexo IV e N.º II, Parte I do Anexo VII, do Regulamento (EU do Parlamento Europeu) N.º 1308/2013 de 17 dezembro de 2013

(***) Regiões: Preço médio ponderado calculado relativamente ao peso

(***) Continente e Portugal: O preço médio resulta da ponderação dos preços médios regionais, sendo que esta ponderação foi calculada com base no abate registado em 2021, atualizada em 01 julho de 2022

Fonte: SIMA/GPP

Bovinos

19 a 25-09-2022

**ABATE APROVADO PARA CONSUMO
janeiro a julho**

Portugal	Unidades (n.º)		Variação (%)	Massa (t)		Variação (%)
	2022	2021	2022/2021	2022	2021	2022/2021
Animal						
Vitelo - V(*)	31 100	26 583	16,99	4 564,4	3 980,2	14,68
Vitelão - Z(*)	50 584	52 361	-3,39	9 388,9	9 786,4	-4,06
Novilho	68 523	71 537	-4,21	21 944,6	23 368,0	-6,09
Boi	831	806	3,10	280,5	283,0	-0,89
Vaca	61 298	52 228	17,37	13 790,9	14 473,2	-4,71
Novilha	40 946	32 546	25,81	9 769,1	7 825,3	24,84
TOTAL	253 282	236 061	7,30	59 738,4	59 716,0	0,04

(*)macho e fêmea

Fonte: INE (2022: Valores atualizados em 16 de setembro de 2022)

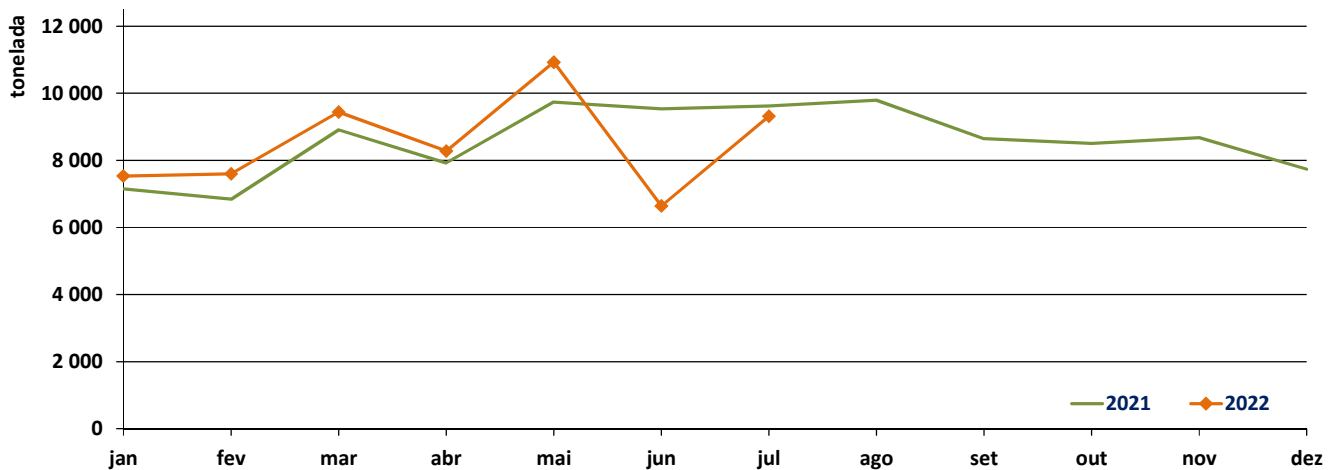
Abate mensal aprovado para consumo

Fonte: INE (2022: Valores mensais atualizados em 61 de setembro de 2022)

Bovinos

19 a 25-09-2022

PREÇO MÉDIO SEMANAL- UNIÃO EUROPEIA
I - NOVILHO AR3

País (Ordenação de origem)	Preço Médio Semanal (€/100 kg Carcaça)		Variação (%) Sem37/sem 36
	Semana 37 12 a 18/09/2022	Semana 36 05 a 11/09/2022	
Bélgica (BE)	438,00	438,00	0,00
Bulgária (BG)	n.d.	n.d.	-
República Checa (CZ)	448,65	455,96	-1,60
Dinamarca (DK)	511,12	518,25	-1,38
Alemanha (DE)	510,90	510,25	0,13
Estónia (EE)	c	n.d.	-
Irlanda (IE) (Boi BR3)	473,84	477,02	-0,67
Grécia (EL)	392,50	392,50	0,00
Espanha (ES)	489,31	489,31	0,00
França (FR)	514,00	512,00	0,39
Croácia (HR)	477,20	479,33	-0,45
Itália (IT)	489,72	519,33	-5,70
Chipre (CY)	n.d.	n.d.	-
Letónia (LV)	n.d.	461,79	-
Lituânia (LT)	412,68	431,15	-4,28
Luxemburgo (LU)	c	c	-
Hungria (HU)	n.d.	n.d.	-
Malta (MT)	n.d.	n.d.	-
Países Baixos (NL)	470,00	314,00	49,68
Áustria (AT)	480,28	474,27	1,27
Polónia (PL)	485,20	479,30	1,23
Portugal (PT)	485,10	477,88	1,51
Roménia (RO)	n.d.	n.d.	-
Eslovénia (SI)	426,44	425,62	0,19
Eslováquia (SK)	473,86	474,02	-0,03
Finlândia (FI)	498,30	491,53	1,38
Suécia (SE)	519,02	521,59	-0,49
U.E.	498,22	496,36	0,38

c: Confidencial

n.d.: Não disponível

Fonte: Observatório do Mercado de Carne-Carne de Bovino-Estatísticas-Comissão Europeia

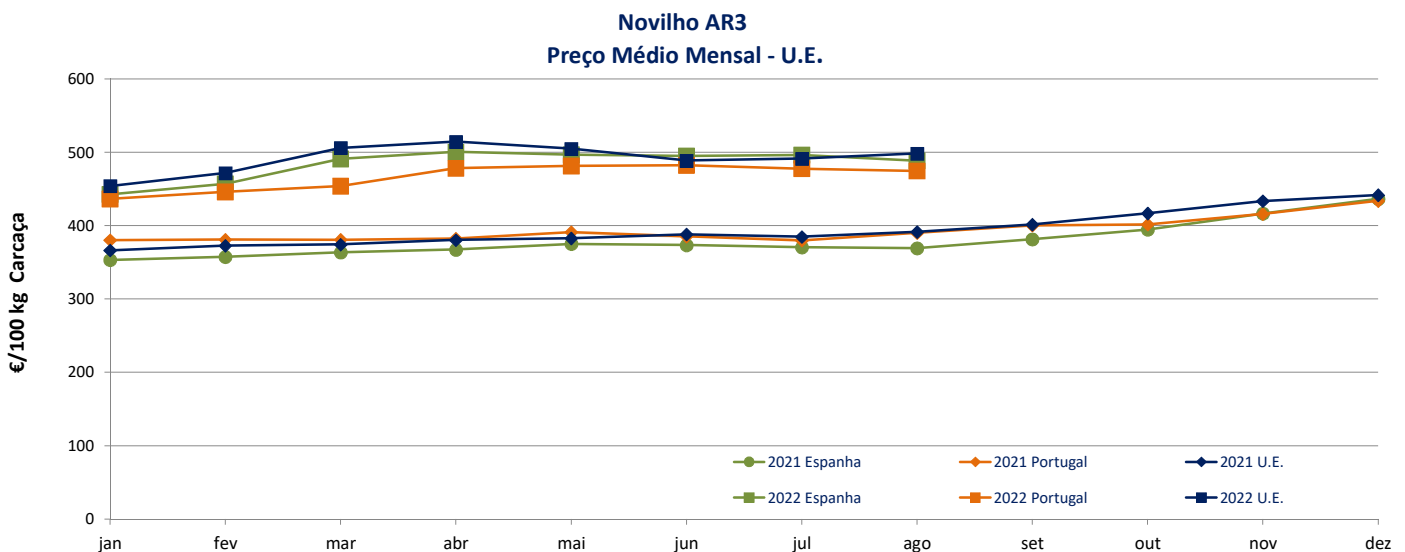

Fonte: Observatório do Mercado de Carne-Carne de Bovino-Estatísticas-Comissão Europeia

Bovinos

19 a 25-09-2022

II - OUTROS BOVINOS-VIVOS
**A. VITELO MACHO DE RECRIA-VIVO
(8 dias a 4 semanas)**
A.1 VITELO MACHO TIPO LEITEIRO-VIVO

País (Ordenação de origem)	Preço Médio Semanal (€/Cabeça)		Variação (%) Sem37/sem 36
	Semana 37 12 a 18/09/2022	Semana 36 05 a 11/09/2022	
Bélgica (BE)	82,67	90,17	-8,32
Dinamarca (DK)	90,77	90,77	0,00
Alemanha (DE)	95,43	99,39	-3,98
Irlanda (IE)	158,47	107,26	47,74
Espanha (ES)	128,73	129,94	-0,93
França (FR)	73,00	77,00	-5,19
Itália (IT)	134,84	134,76	0,06
Países Baixos (NL)	94,00	94,00	0,00
Áustria (AT)	187,20	193,43	-3,22
Polónia (PL)	145,58	145,58	0,00
Roménia (RO)	41,01	46,65	-12,10
U.E.	101,70	104,82	-2,98

Fonte: Observatório do Mercado de Carne-Carne de Bovino-Estatísticas-Comissão Europeia

A.2. VITELO MACHO PARA CARNE-VIVO

País (Ordenação de origem)	Preço Médio Semanal (€/Cabeça)		Variação (%) Sem37/sem 36
	Semana 37 12 a 18/09/2022	Semana 36 05 a 11/09/2022	
Bélgica (BE)	380,28	382,50	-0,58
Dinamarca (DK)	164,60	164,60	0,00
Alemanha (DE)	237,10	207,80	14,10
Irlanda (IE)	177,09	136,18	30,04
Espanha (ES)	231,97	231,89	0,03
França (FR)	195,00	205,00	-4,88
Itália (IT)	267,24	267,30	-0,02
Países Baixos (NL)	208,00	231,00	-9,96
Áustria (AT)	356,74	371,88	-4,07
Polónia (PL)	222,05	222,05	0,00
Roménia (RO)	352,06	373,92	-5,85
U.E.	232,96	228,80	1,82

Fonte: Observatório do Mercado de Carne-Carne de Bovino-Estatísticas-Comissão Europeia

B. BOVINO PARA CARNE-VIVO
**B.1. VITELO-VIVO (macho e fêmea)
(6 meses ≤ idade < 12 meses)**

País (Ordenação de origem)	Preço Médio Semanal (€/kg Vivo)		Variação (%) Sem37/sem 36
	Semana 37 12 a 18/09/2022	Semana 36 05 a 11/09/2022	
Bélgica (BE)	4,58	4,58	0,00
Irlanda (IE)	2,56	2,60	-1,54
Espanha (ES)	2,93	2,94	-0,34
França (FR)	3,29	3,29	0,00
Itália (IT)	3,35	3,35	0,00
Áustria (AT)	2,43	2,67	-8,99
Portugal (PT) (*)	2,82	2,64	6,67
Suécia (SE)	2,83	2,86	-1,08
U.E.	3,10	3,12	-0,45

(*) Preço não contabilizado no preço médio da U.E.

Fonte: Observatório do Mercado de Carne-Carne de Bovino-Estatísticas-Comissão Europeia

Bovinos

19 a 25-09-2022

B. BOVINO PARA CARNE-VIVO

B.2. NOVILHO-VIVO
(12 meses ≤ idade < 24 meses)

País (Ordenação de origem)	Preço Médio Semanal (€/kg Vivo)		Variação (%) Sem37/sem 36
	Semana 37 12 a 18/09/2022	Semana 36 05 a 11/09/2022	
Bélgica (BE)	4,38	4,38	0,00
Alemanha (DE)	5,25	5,31	-1,13
Irlanda (IE)	2,16	2,12	1,89
França (FR)	3,17	3,17	0,00
Itália (IT)	3,51	3,50	0,29
Áustria (AT)	2,63	2,60	1,15
Portugal (PT) (*)	2,84	2,72	4,30
Suécia (SE)	2,57	2,58	-0,52
U.E.	3,47	3,47	-0,01

(*) Preço não contabilizado no preço médio da U.E.

Fonte: Observatório do Mercado de Carne-Carne de Bovino-Estatísticas-Comissão Europeia

B.3. NOVILHA-VIVA
(12 meses ≤ idade < 24 meses)

País (Ordenação de origem)	Preço Médio Semanal (€/kg Vivo)		Variação (%) Sem37/sem 36
	Semana 37 12 a 18/09/2022	Semana 36 05 a 11/09/2022	
Bélgica (BE)	3,20	3,20	0,00
Alemanha (DE)	2,76	2,82	-2,13
Irlanda (IE)	2,20	2,30	-4,35
França (FR)	3,06	3,06	0,00
Itália (IT)	3,11	3,11	0,00
Áustria (AT)	2,00	2,11	-5,21
Portugal (PT) (*)	2,70	2,32	16,50
Suécia (SE)	2,46	2,30	6,93
U.E.	2,82	2,83	-0,67

(*) Preço não contabilizado no preço médio da U.E.

Fonte: Observatório do Mercado de Carne-Carne de Bovino-Estatísticas-Comissão Europeia

C. VITELLO- (macho e fêmea)
(Abatido idade < 8 meses)

País (Ordenação de origem)	Preço Médio Semanal (€/100 kg)		Variação (%) Sem37/sem 36
	Semana 37 12 a 18/09/2022	Semana 36 05 a 11/09/2022	
Bélgica (BE)	691,25	687,00	0,62
Alemanha (DE)	580,00	580,00	0,00
França (FR)	655,00	647,00	1,24
Itália (IT)	577,25	591,38	-2,39
Países Baixos (NL)	563,95	558,95	0,89
Portugal (PT)	430,33	437,49	-1,64
Eslovénia (SI)	436,01	429,31	1,56
U.E.	602,41	600,16	0,37

n.d.: Não disponível

Fonte: Observatório do Mercado de Carne-Carne de Bovino-Estatísticas-Comissão Europeia

Bovinos

19 a 25-09-2022

COMÉRCIO INTERNACIONAL PORTUGAL-MUNDO

PRODUTO	Importação (n.º)		Variação 2022/2021 (%)	Exportação (n.º)		Variação 2022/2021 (%)
	jan a jul			jan a jul		
	2022	2021		2022	2021	
Espécies domésticas, reprodutores de raça pura (vivas)	42	186	-77,42	1 256	1 193	5,28
Espécies domésticas, não reprodutores de raça pura (vivas)	300	660	-54,55	83 844	71 148	17,84
Outros Animais (vivos)	1 685	449	275,28	413	1 558	-73,49
TOTAL: Animais vivos	2 027	1 295	56,53	85 513	73 899	15,72

2021 e 2022: Valores atualizados em 09 de setembro de 2022)

Fonte: Comércio Internacional-INE

PRODUTO	Importação (t)		Variação 2022/2021 (%)	Exportação (t)		Variação 2022/2021 (%)
	jan a jul			jan a jul		
	2022	2021		2022	2021	
Espécies domésticas, reprodutores de raça pura (vivas)	17,8	69,2	-74,22	701,5	701,6	-0,02
Espécies domésticas, não reprodutores de raça pura (vivas)	121,9	193,4	-36,96	27 223,1	25 328,1	7,48
Outros Animais (vivos)	894,2	205,6	334,91	154,5	541,7	-71,48
SubTotal: Animais vivos	1 034,0	468,2	120,84	28 079,1	26 571,4	5,67
Carnes frescas ou refrigeradas	56 595,6	52 397,7	8,01	9858,0	8876,5	11,06
Carnes congeladas	11641,4	8475,8	37,35	1 143,1	1 021,1	11,95
Miudezas frescas ou refrigeradas	738,5	437,4	68,84	74,9	264,0	-71,64
Miudezas congeladas	715,5	651,0	9,90	489,4	316,1	54,82
Carnes salgadas/secas/fumadas	35,1	84,6	-58,53	37,7	64,2	-41,19
Sub Total: Carnes	69 726,0	62 046,5	12,38	11603,1	10541,9	10,07
TOTAL: Animais vivos+Carnes	70 760,0	62 514,7	13,19	39 682,1	37 113,2	6,92

2021 e 2022: Valores atualizados em 09 de setembro de 2022)

Fonte: Comércio Internacional-INE

PRODUTO	Importação (1000 €)		Variação 2022/2021 (%)	Exportação (1000 €)		Variação 2022/2021 (%)
	jan a jul			jan a jul		
	2022	2021		2022	2021	
Espécies domésticas, reprodutores de raça pura (vivas)	106,4	188,1	-43,43	1210,2	790,9	53,01
Espécies domésticas, não reprodutores de raça pura (vivas)	423,8	673,0	-37,04	85 169,8	68 593,9	24,17
Outros Animais (vivos)	2643,6	650,0	306,68	447,0	1300,0	-65,62
SubTotal: Animais vivos	3173,8	1511,2	110,02	86 827,0	70 684,9	22,84
Carnes frescas ou refrigeradas	344 384,0	242 975,1	41,74	45 680,0	29 875,6	52,90
Carnes congeladas	73 964,4	38 562,0	91,81	5878,6	3766,5	56,08
Miudezas frescas ou refrigeradas	2088,9	1402,9	48,90	131,5	233,2	-43,63
Miudezas congeladas	1878,8	1581,3	18,81	715,9	434,8	64,63
Carnes salgadas/secas/fumadas	286,1	629,3	-54,54	1030,0	1102,0	-6,54
Sub Total: Carnes	422 602,1	285 150,6	48,20	53 435,9	35 412,2	50,90
TOTAL: Animais vivos+Carnes	425 775,9	286 661,8	48,53	140 262,9	106 097,1	32,20

2021 e 2022: Valores atualizados em 09 de setembro de 2022)

Fonte: Comércio Internacional-INE

Para consulta de preços de produtos consultar www.gpp.pt/regsima/consulta/

O SIMA no facebook <http://www.facebook.com/SIMA>

O conhecimento do mercado é a chave do sucesso!

O disponibiliza informação essencial para os empresários agrícolas e outros agentes tomarem as melhores decisões

Coordenação Central
Divisão de Estatística
Direção de Serviços de Estatística
Gabinete de Planeamento, Políticas e Administração Geral
Praça do Comércio, 1149-010 Lisboa

tel: 213 234 600

SIMA-SISTEMA DE INFORMAÇÃO DE MERCADOS AGRÍCOLAS
sima@gpp.pt