

Aves

CONJUNTURA SEMANAL - AVES

Na semana em análise as cotações médias nacionais do frango vivo (de 1,8 kg) e abatido (65% - de 1100 a 1300 g) e do peru vivo (de 14 a 15 kg) e abatido (80% - de 5,7 a 9,8 kg), voltaram a manter-se estáveis em relação à semana anterior.

Na região da Beira Litoral, na área de mercado da Beira Litoral, a oferta de frango foi abundante e a procura foi animada. Nesta semana de transição de agosto para setembro a procura de frango para churrasco diminuiu, ao contrário da procura de frango das classes de peso mais elevadas que aumentou. A oferta de frango é abundante e revela-se suficiente para satisfazer a procura. Também a procura de peito de frango foi animada, sendo a oferta reforçada com produto proveniente de Espanha. Os produtores continuam a controlar cuidadosamente a sua produção. Aumento das cotações do peito de frango (+10 cêntimos / kg) e descida da perna de frango com costa (-5 cêntimos / kg). Decréscimo das cotações máx. do frango abatido das classes de peso de 700-900 g e de 900-1100 g (-10 cêntimos / kg) e ligeiro acréscimo da cot. máx. do frango do campo (+4 cêntimos / kg).

Na região do Ribatejo e Oeste, na área de mercado do Ribatejo e Oeste, a oferta foi relativamente abundante e a procura relativamente animada. A relação oferta-procura encontra-se equilibrada. Completa estabilidade de cotações.

COTAÇÕES MÉDIAS NACIONAIS - SEMANAIS

PRODUTO	Unidade de Comercialização	Estádio de Comercialização	MÉDIA DA SEMANA	VARIÇÃO PERCENTUAL		
				Semana Anterior	Semana Homóloga do ano anterior	Semana Homóloga do Quinquénio 2017-2021
Frango vivo - 1,8 kg	€ / kg Peso vivo	entrada centro abate	1,25	0,0	47,1	38,0
Frango 65 % - 1,1 a 1,3 kg	€ / kg Peso carcaça	porta do cliente	2,53	0,0	62,9	53,6
Peru vivo - 14 a 15 kg	€ / kg Peso vivo	entrada centro abate	1,80	0,0	33,3	32,4
Peru 80 % - 5,7 a 9,8 kg	€ / kg Peso carcaça	porta do cliente	3,00	0,0	31,6	33,6

NOTA: Frango 65% - frango depenado, eviscerado, sem cabeça nem patas e sem pescoço, coração, fígado e moela;
Peru 80% - peru depenado, eviscerado, sem cabeça nem patas, com pescoço, coração, fígado e moela;

Gráficos de cotações mais frequentes

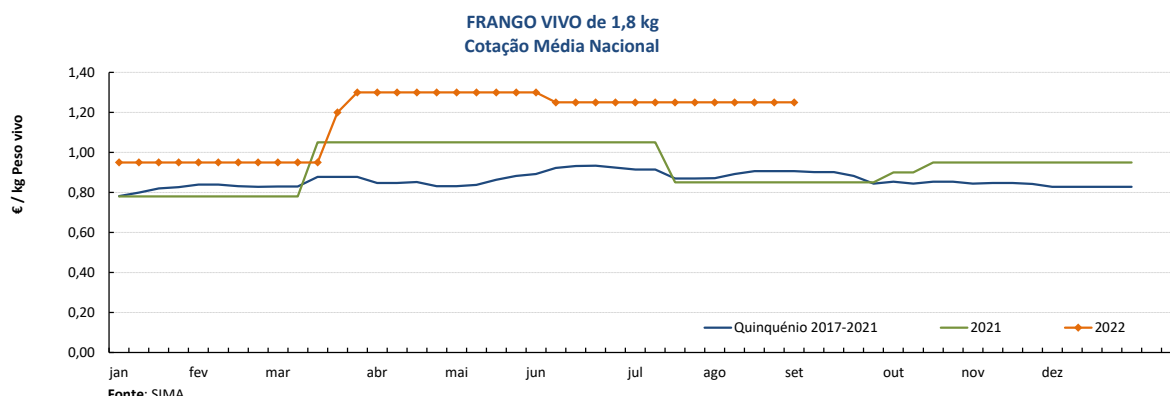

Aves

29-08 a 04-09-2022

Gráficos de cotações mais frequentes

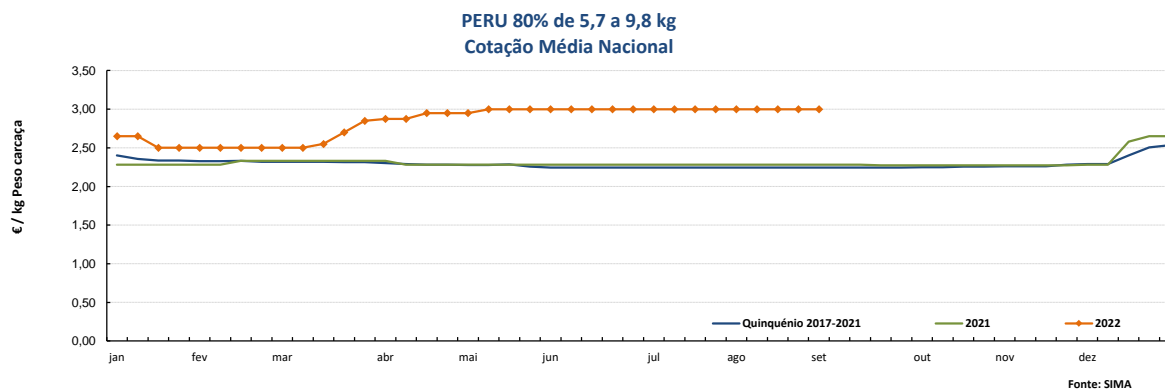
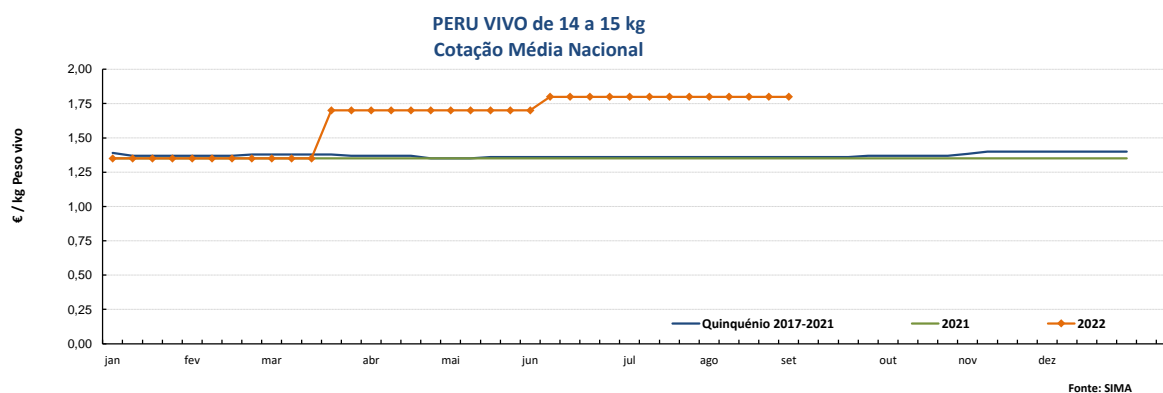
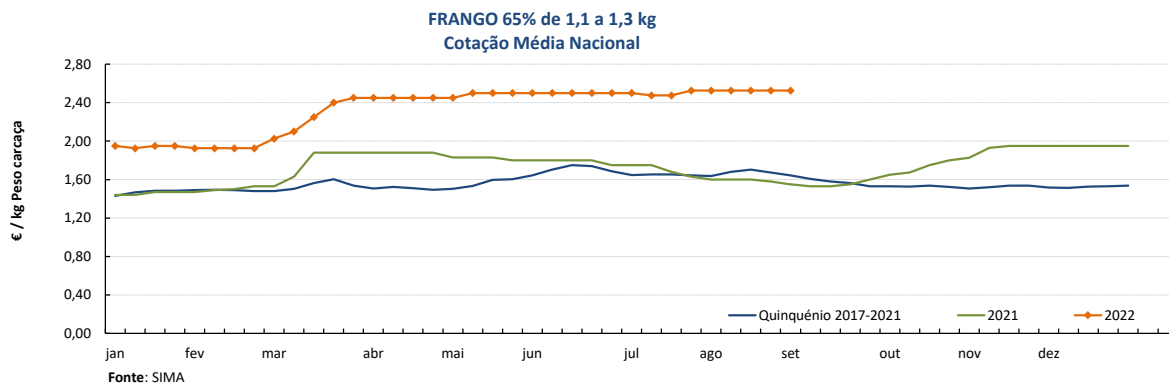

COTAÇÕES MÉDIAS NACIONAIS - MENSAIS

PRODUTO	Unidade de Comercialização	Estádio de Comercialização	agosto 2022	VARIÇÃO PERCENTUAL		
				julho 2022	agosto 2021	agosto do Quinquénio 2017-2021
Frango vivo - 1,8 kg	€/ kg Peso vivo	entrada centro abate	1,25	0,0	47,1	38,8
Frango 65 % - 1,1 a 1,3 kg	€/ kg P. carcaça	porta do cliente	2,53	1,3	56,1	51,0
Peru vivo - 14 a 15 kg	€/ kg Peso vivo	entrada centro abate	1,80	0,0	33,3	32,4
Peru 80 % - 5,7 a 9,8 kg	€/ kg P. carcaça	porta do cliente	3,00	0,0	31,6	33,6

NOTA: kg P.C. - kg de Peso carcaça; kg P.V. - kg de Peso vivo

Aves

29-08 a 04-09-2022

Gráficos de cotações mais frequentes

PEITO de FRANGO
Cotação Média Nacional

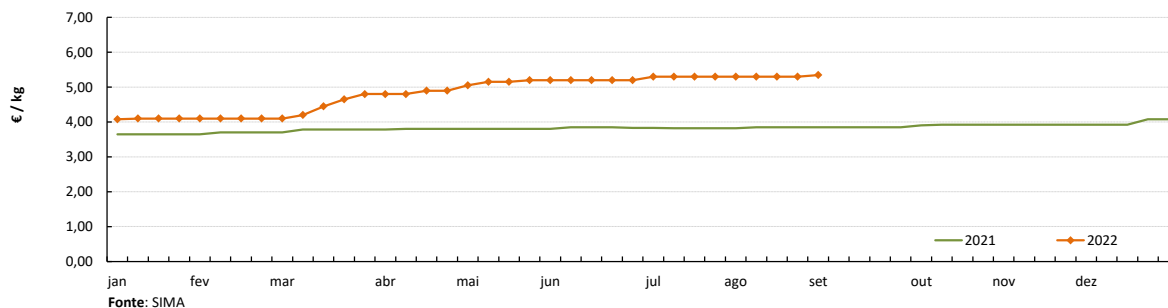

PERNA DE FRANGO COM COSTA
Cotação Média Nacional

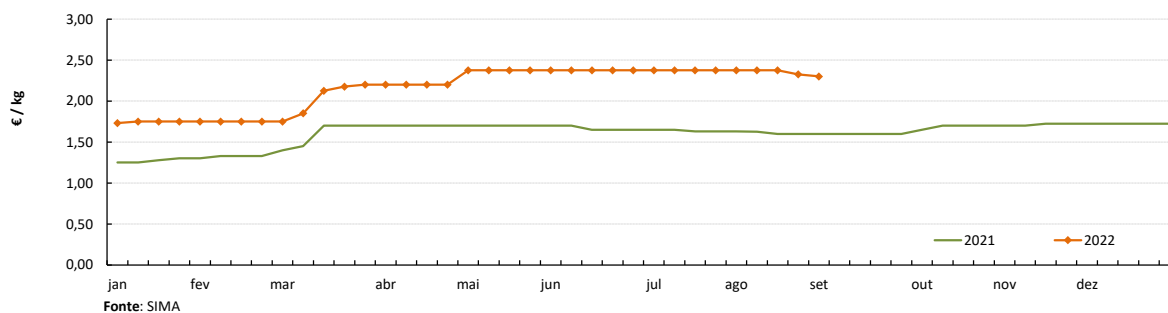

PEITO de PERU
Cotação Média Nacional

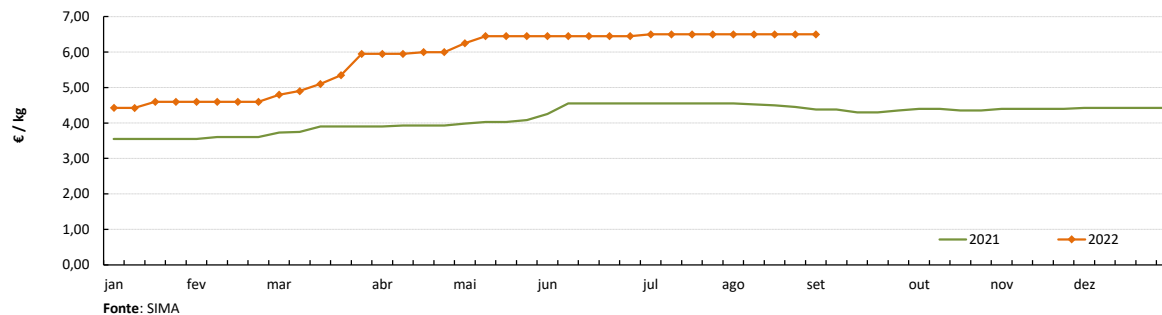

PERNA de PERU
Cotação Média Nacional

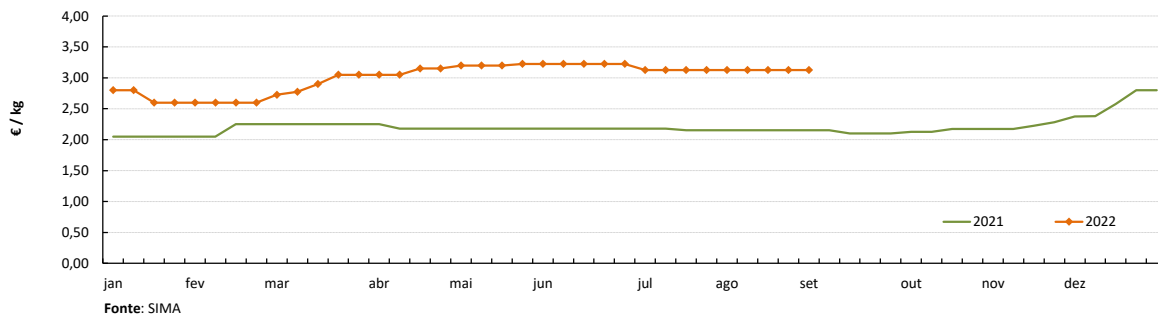

Notas: 1) A recolha de cotações do peito e perna de peru iniciou-se na semana 27 de 2020
2) A recolha de cotações do peito e perna de frango iniciou-se na semana 01 de 2021

CONJUNTURA SEMANAL - OVOS

Na semana em análise as cotações médias nacionais dos ovos de gaiola na produção (ovo a peso de 60 a 68 g) e dos ovos de gaiola classificados e embalados em ovotermo das classes de peso M e L, mantiveram-se novamente estáveis em relação à semana anterior.

Na região da Beira Litoral a oferta de ovo foi relativamente abundante e a procura animada nas duas áreas de mercado, Dão-Lafões e Litoral Centro. Como habitualmente, o mercado animou com a época estival, nomeadamente a partir do início do mês de julho, com o período de férias, o aumento do turismo, a chegada dos emigrantes e as tradicionais festas de aldeia. Apesar de nos encontrarmos no início de setembro, a situação referida anteriormente ainda se mantém. Enquanto em Dão-Lafões a oferta se revela suficiente, o mesmo não acontece no Litoral Centro. Apesar de esta semana as cotações dos ovos de gaiola, na produção e classificados (em cartão e ovotermo) se terem mantido estáveis, são esperadas alterações para as próximas semanas. Na área de mercado da Beira Litoral a oferta de ovos classificados de solo e de ar livre foi média e a procura animada; estabilidade generalizada de cotações.

Na região do Ribatejo e Oeste, na área de mercado do Ribatejo e Oeste, a oferta e a procura foram médias e equilibradas. Estabilidade de cotações dos ovos de gaiola na produção e classificados (em cartão e ovotermo) e dos ovos classificados (em ovotermo) de solo e ar livre.

Nota: Iniciou-se na semana 04 de 2021 a recolha de cotações dos **ovos de solo** (classes de peso M e L) e dos **ovos de ar livre** (classe M/L), pelo que os ovos que se acompanhavam até esta altura passaram a designar-se **ovos de gaiola**. As áreas de mercado para os novos produtos são Beira Litoral Gr. e Ribatejo e Oeste Gr.

COTAÇÕES MÉDIAS NACIONAIS - SEMANAIS

PRODUTO (Ovos de Gaiola)	Unidade de Comercialização	Estádio de Comercialização	MÉDIA DA SEMANA	Variação Percentual		
				Semana anterior	Semana homóloga do ano anterior	Semana homóloga do Quinquénio 2017-2021
Ovo classif. L embalado	€ / Dúzia	porta do cliente	1,58	0,0	52,2	57,7
Ovo classif. M embalado	€ / Dúzia	porta do cliente	1,48	0,0	57,8	64,1
Ovo a peso de 60-68 g	€ / kg	saída do aviário	1,52	0,0	72,3	75,5

NOTA: Classes de peso dos ovos: XL: > ou = 73 g L: > ou = a 63 g e < 73 g
M: > ou = a 53 g e < 63 g S: < 53 g

Gráficos de cotações mais frequentes

OVO de GAIOLA CLASSIFICADO L EMBALADO (ovotermo)
Cotação Média Nacional

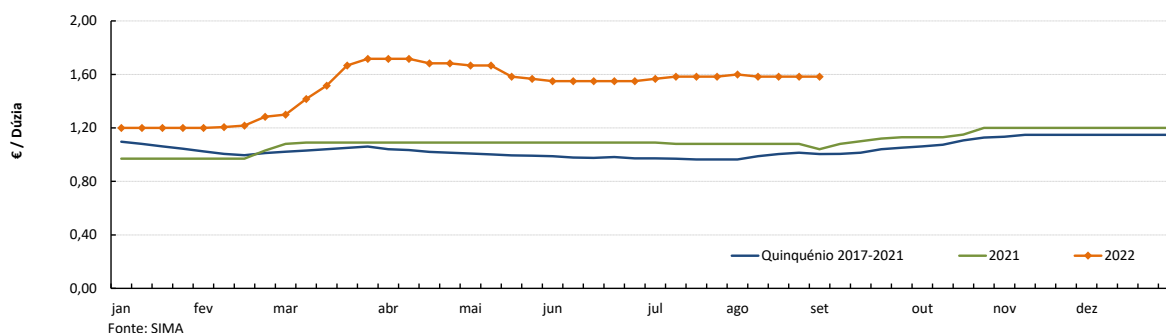

Ovos

29-08 a 04-09-2022

Gráficos de cotações mais frequentes

OVO de GAIOLA CLASSIFICADO M EMBALADO (ovotermo)
Cotação Média Nacional

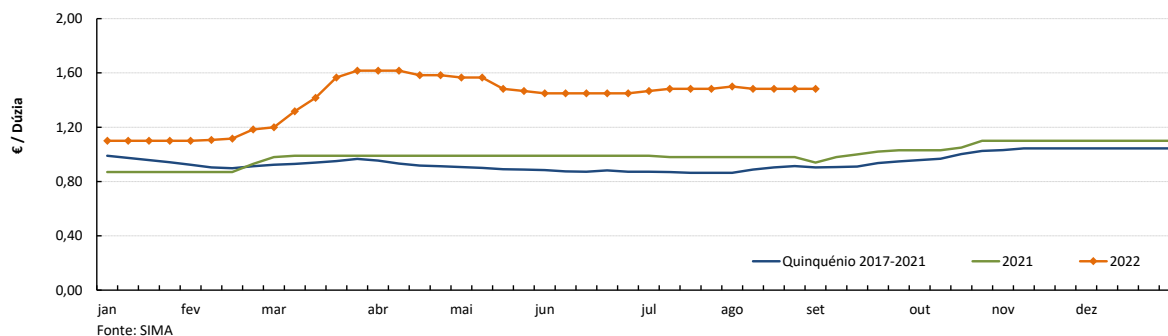

OVO de GAIOLA A PESO de 60 a 68 g (cartão)
Cotação Média Nacional

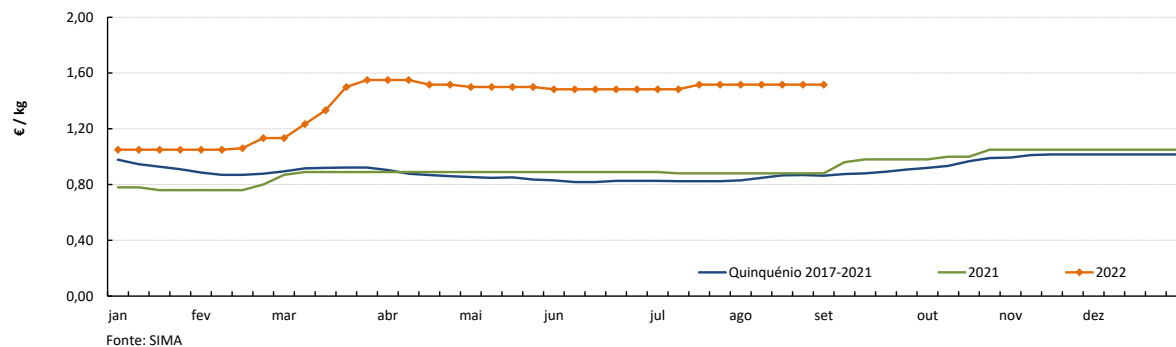

OVOS - Classe de peso M/L
Cotações Médias Nacionais - 2022

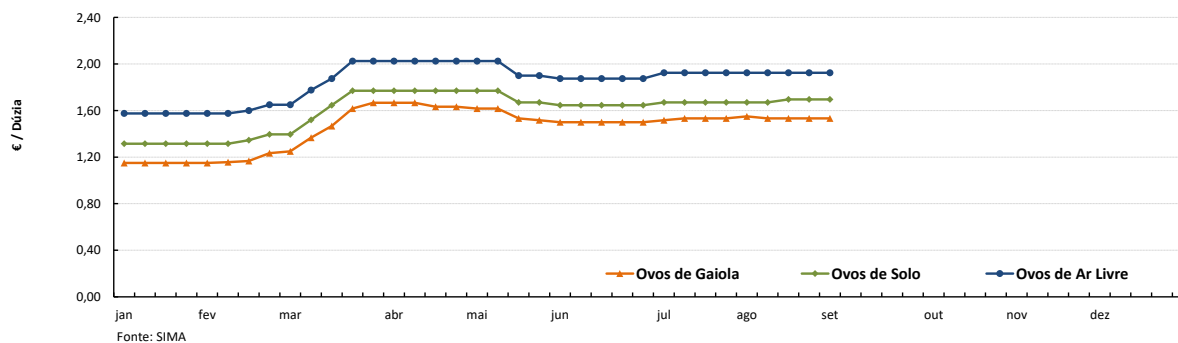

COTAÇÕES MÉDIAS NACIONAIS - MENSAIS

PRODUTO	Unidade de Comercialização	Estádio de Comercialização	agosto 2022	VARIÇÃO PERCENTUAL		
				julho 2022	agosto 2021	agosto do Quinquénio 2017-2021
Ovo classif. L embalado	€/ dúzia	entrada centro abate	1,59	0,5	47,0	59,3
Ovo classif. M embalado	€/ dúzia	porta do cliente	1,49	0,6	51,8	65,9
Ovo a peso de 60-68 g	€/ kg	porta do cliente	1,52	1,1	72,3	77,3

Aves e Ovos

29-08 a 04-09-2022

PREÇOS MÉDIOS DE MERCADO NA UNIÃO EUROPEIA

FRANGO 65 % (€ / 100 kg Peso carcaça)

PAÍSES	SEMANA DE 22/08 a 28/08/2022	SEMANA DE 15/08 a 21/08/2022	VAR % Semana Anterior
Bélgica	0,00	228,64	
Bulgária	219,68	216,42	1,5
República Checa	245,88	249,49	-1,4
Dinamarca	0,00	0,00	
Alemanha	400,00	400,00	0,0
Estónia	0,00	0,00	
Grécia	276,74	275,69	0,4
Espanha	237,21	236,48	0,3
França	300,00	300,00	0,0
Croácia	266,59	276,88	-3,7
Irlanda	244,00	244,00	0,0
Itália	310,00	310,00	0,0
Chipre	257,56	257,56	0,0
Letónia	0,00	0,00	
Lituânia	223,44	216,06	3,4
Hungria	225,27	227,57	-1,0
Malta	0,00	0,00	
Países Baixos	0,00	0,00	
Áustria	346,69	362,10	-4,3
Polónia	199,64	200,07	-0,2
Portugal	252,50	252,50	0,0
Romenia	209,28	208,27	0,5
Eslovénia	302,73	295,05	2,6
Eslováquia	247,69	251,41	-1,5
Finlândia	345,45	346,62	-0,3
Suécia	368,67	360,63	2,2
U.E.	264,98	265,73	-0,3

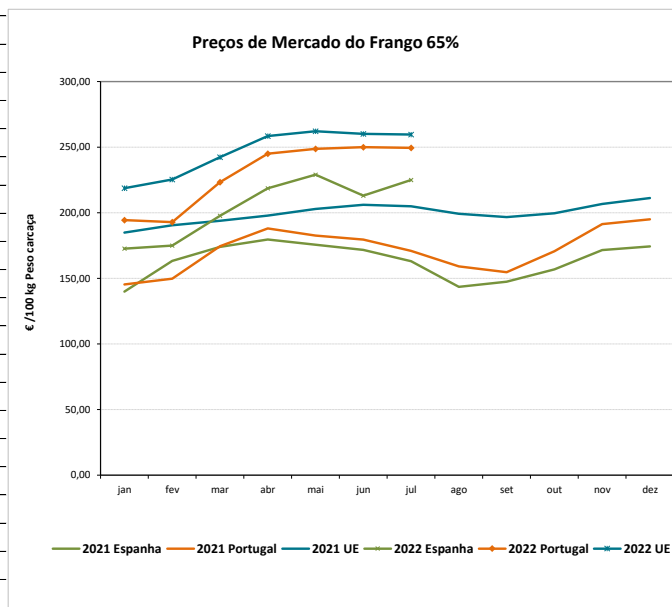

OVOS média classes L / M (€ / 100 kg)

PAÍSES	SEMANA DE 22/08 a 28/08/2022	SEMANA DE 15/08 a 21/08/2022	VAR % Semana Anterior
Bélgica	0,00	0,00	
Bulgária	180,12	176,34	2,1
República Checa	143,70	141,69	1,4
Dinamarca *	0,00	0,00	
Alemanha *	174,33	169,60	2,8
Estónia	214,73	195,52	9,8
Grécia	187,20	193,60	-3,3
Espanha	143,56	141,87	1,2
França	212,42	208,09	2,1
Croácia	219,25	220,84	-0,7
Irlanda	175,26	175,26	0,0
Itália	0,00	0,00	
Chipre	174,35	173,50	0,5
Letónia	166,72	168,50	-1,1
Lituânia	140,70	140,33	0,3
Hungria	162,93	167,21	-2,6
Malta	0,00	0,00	
Países Baixos *	179,00	176,00	1,7
Áustria *	276,77	275,68	0,4
Polónia	0,00	179,76	
Portugal	185,63	185,63	0,0
Romenia	145,24	143,58	1,2
Eslovénia	154,73	152,91	1,2
Eslováquia	151,16	146,87	2,9
Finlândia	220,27	209,47	5,2
Suécia *	241,78	232,77	3,9
U.E.	190,02	187,99	1,1

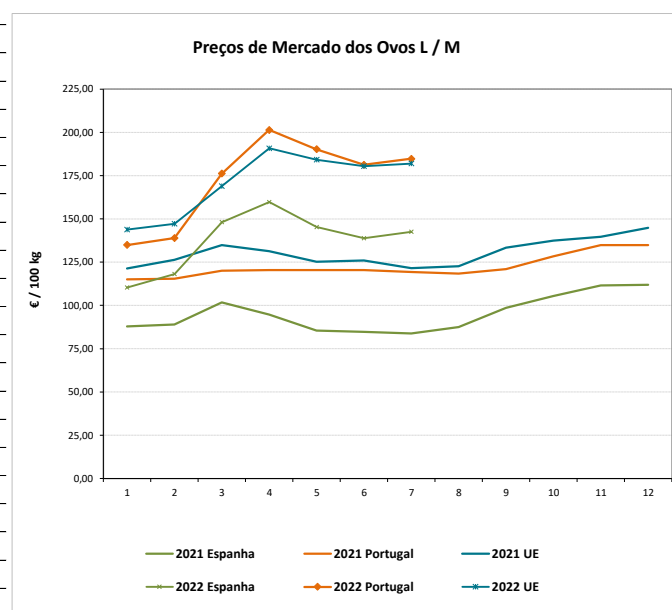

* produção de ovos no solo; todos os outros países produção em gaiola

Fonte: Comissão Europeia - Regulamento de Execução (UE) 2017/1185

Aves e Ovos

29-08 a 04-09-2022

COMÉRCIO INTERNACIONAL DE OVOS - janeiro a junho

	ENTRADAS		SAÍDAS		Var. % ENTRADAS 22/21	Var. % SAÍDAS 22/21
	2022	2021	2022	2021		
	1000 unidades					
Ovos de galinha frescos	59 882	57 674	103 903	106 525	3,8	-2,5
Ovos de outras aves frescos ou conservados	3 582	2 050	65 678	71 514	74,7	-8,2
Ovos de outras aves domésticas frescos ou conservados	6 193	5 674	337 164	743	9,1	45 278,7
TOTAL	69 657	65 398	506 745	178 782	6,5	183,4

	ENTRADAS		SAÍDAS		Var. % ENTRADAS 22/21	Var. % SAÍDAS 22/21
	2022	2021	2022	2021		
	1 000 €					
Ovos de galinha frescos	3 833	3 767	8 126	5 459	1,8	48,9
Ovos de outras aves frescos ou conservados	295	147	4 925	3 925	101,0	25,5
Ovos de outras aves domésticas frescos ou conservados	506	446	269	135	13,5	98,8
TOTAL	4 634	4 359	13 319	9 520	6,3	39,9

Fonte: INE (2022 - dados preliminares)

COMÉRCIO INTERNACIONAL DE AVES - janeiro a junho

	ENTRADAS		SAÍDAS		Var. % ENTRADAS 22/21	Var. % SAÍDAS 22/21
	2022	2021	2022	2021		
	tonelada					
Carne galos/galinhas fresca ou refrigerada	1 165,9	1 026,0	5 486,0	6 501,3	13,6	-15,6
Carne galos/galinhas congelada	1 077,1	982,5	2 005,4	2 377,3	9,6	-15,6
Carne peru/perua congelada	337,4	318,5	3,0	28,9	5,9	-89,5
Carne peru/perua fresca ou refrigerada	398,6	303,9	3,1	6,5	31,2	-53,0
Pedaços/Miudezas galos/galinhas congelada	13 011,9	11 050,5	4 426,7	3 421,9	17,7	29,4
Pedaços/Miudezas galos/galinhas fresca ou refrigerada	8 322,0	8 482,3	617,2	763,6	-1,9	-19,2
Pedaços/Miudezas peru/perua congelada	3 239,7	2 833,8	4 306,3	3 574,0	14,3	20,5
Pedaços/Miudezas peru/perua fresca ou refrigerada	7 083,6	7 995,9	243,1	331,6	-11,4	-26,7
TOTAL Galos/Galinhas	23 576,8	21 541,4	12 535,2	13 064,0	9,4	-4,0
TOTAL Peru/Perua	11 059,2	11 452,1	4 555,5	3 941,0	-3,4	15,6

	ENTRADAS		SAÍDAS		Var. % ENTRADAS 22/21	Var. % SAÍDAS 22/21
	2022	2021	2022	2021		
	1 000 €					
Carne galos/galinhas fresca ou refrigerada	2 592,4	1 865,5	9 942,3	10 183,9	39,0	-2,4
Carne galos/galinhas congelada	2 117,2	1 422,9	3 174,4	2 912,6	48,8	9,0
Carne peru/perua congelada	859,7	640,1	7,8	31,4	34,3	-75,1
Carne peru/perua fresca ou refrigerada	1 078,5	628,6	8,7	16,8	71,6	-48,1
Pedaços/Miudezas galos/galinhas congelada	25 209,1	15 797,8	6 311,0	3 955,3	59,6	59,6
Pedaços/Miudezas galos/galinhas fresca ou refrigerada	23 402,3	20 098,0	1 248,0	821,1	16,4	52,0
Pedaços/Miudezas peru/perua congelada	8 148,1	5 595,6	6 006,5	3 600,1	45,6	66,8
Pedaços/Miudezas peru/perua fresca ou refrigerada	29 537,7	25 091,9	657,1	760,3	17,7	-13,6
TOTAL Galos/Galinhas	53 321,0	39 184,2	20 675,7	17 872,8	36,1	15,7
TOTAL Peru/Perua	39 624,1	31 956,2	6 680,2	4 408,6	24,0	51,5

Fonte: INE (2022 - dados preliminares)

Aves e Ovos

29-08 a 04-09-2022

ÍNDICE DE PREÇOS DE PRODUTOS AGRÍCOLAS NO PRODUTOR (Base 2015)

(Continente)

	julho 2022	junho 2022	julho 2021	Var. % Mês anterior	Var. % Mês ano anterior
Aves de Capoeira	129,31	129,85	99,44	-0,4	30,0
Ovos	168,14	164,57	107,90	2,2	55,8

Fonte: INE

ABATES APROVADOS PARA CONSUMO

janeiro a junho (Portugal)

	tonelada		Var. (%) Acumulado ano anterior
	2022	2021	
Frangos de carne	142 319	136 965	3,91
Peru	22 614	23 811	-5,03

Fonte: INE (dados provisórios)

PRODUÇÃO DE OVOS PARA CONSUMO

janeiro a junho (Portugal)

	1000 unidades		Var. (%) Acumulado ano anterior
	2022	2021	
Ovos	791 012	706 786	11,92

Frangos de carne - Abates aprovados para consumo

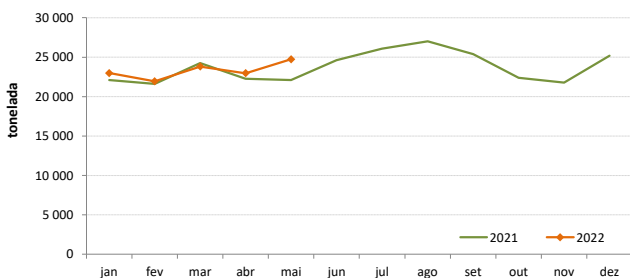

Peru - Abates aprovados para consumo

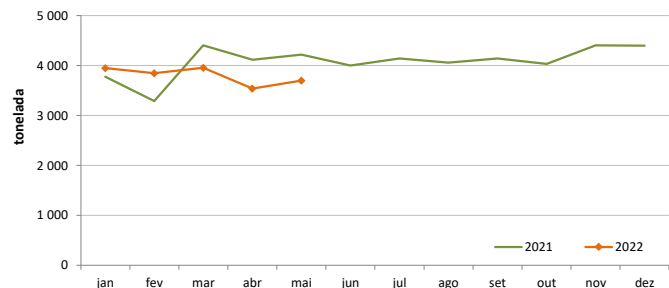

Produção de Ovos de galinha para consumo

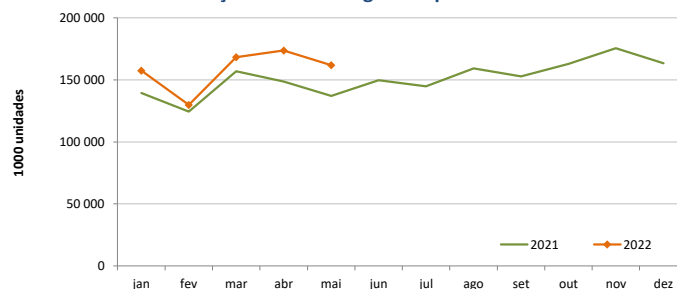

O conhecimento do mercado é a chave do sucesso!

O disponibiliza informação essencial para os empresários agrícolas e outros agentes tomarem as melhores decisões

Para consulta de preços de produtos agrícolas consultar o site: regsima.gpp.pt/regsima/consulta/

Coordenação Central
Gabinete de Planeamento, Políticas e Administração Geral
Direção de Serviços de Estatística
Divisão de Estatística

tel: 213 234 600

SISTEMA DE INFORMAÇÃO DE MERCADOS AGRÍCOLAS
Praça do Comércio, 1149-010 Lisboa

e-mail: sima@gpp.pt

As Newsletter do SIMA podem também ser consultadas no facebook em: <https://www.facebook.com/SIMA.Portugal>