

# Newsletter - Cereais

SEMANA 36  
 05-09 a 11-09-2022

## DESTAQUE SEMANAL - CEREAIS

Manutenção das cotações de todos os cereais, no entanto são superiores à semana homóloga do ano 2021 entre 77% e 85%.

## COTAÇÕES MÉDIAS NACIONAIS - SEMANAIS

| PRODUTO                | Unidade de Comercialização | MÉDIA DA SEMANA | VARIÇÃO PERCENTUAL |                                 |   |
|------------------------|----------------------------|-----------------|--------------------|---------------------------------|---|
|                        |                            |                 | Semana Anterior    | Semana Homóloga do ano anterior | Semana Homóloga do Quinquénio 2017-2021 |
| Aveia                  | €/ tonelada                | 350,0           | 0,0%               | 84%                             | 102%                                    |
| Cevada Dística         | €/ tonelada                | 390,0           | 0,0%               | 77%                             | 86%                                     |
| Trigo Duro             | €/ tonelada                | 500,0           | 0,0%               | 82%                             | 107%                                    |
| Trigo Mole Panificável | €/ tonelada                | 390,0           | 0,0%               | 79%                             | 90%                                     |
| Triticale              | €/ tonelada                | 370,0           | 0,0%               | 85%                             | 102%                                    |

## Gráficos de cotações mais frequentes dos Cereais Nacionais

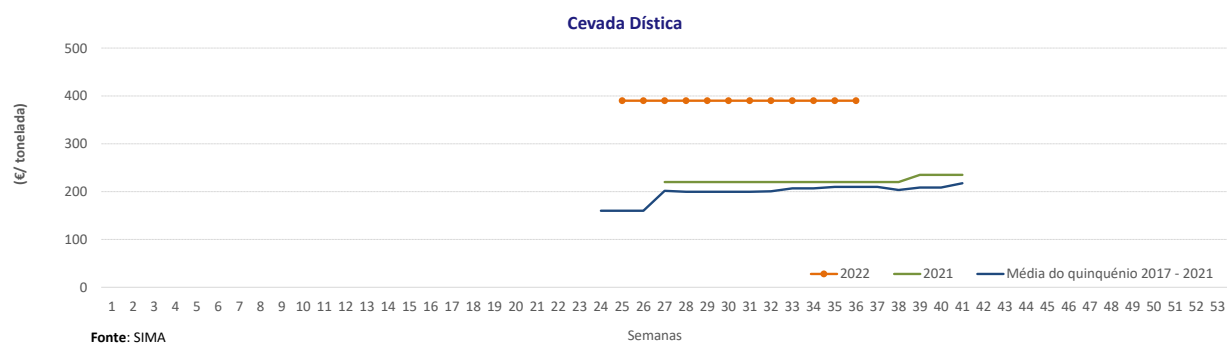
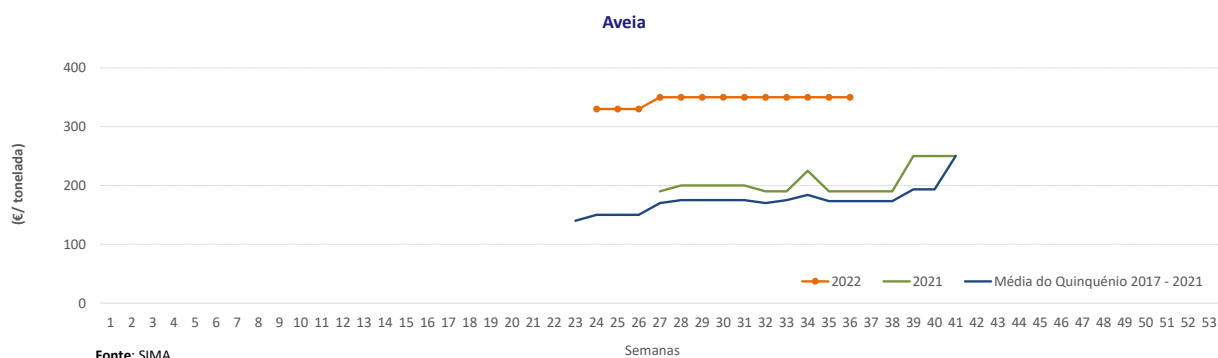

## Cereais

05-09 a 11-09-2022

### Gráficos de cotações mais frequentes dos Cereais Nacionais

**Trigo Duro**

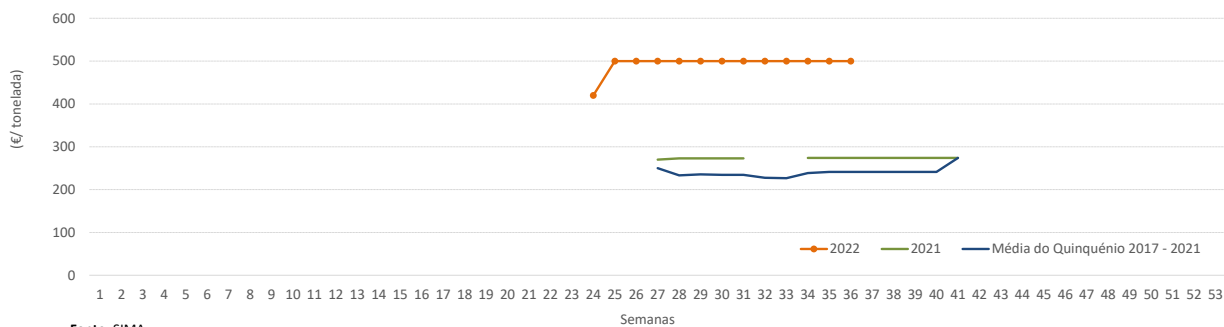

Fonte: SIMA

**Trigo Mole Forrageiro**

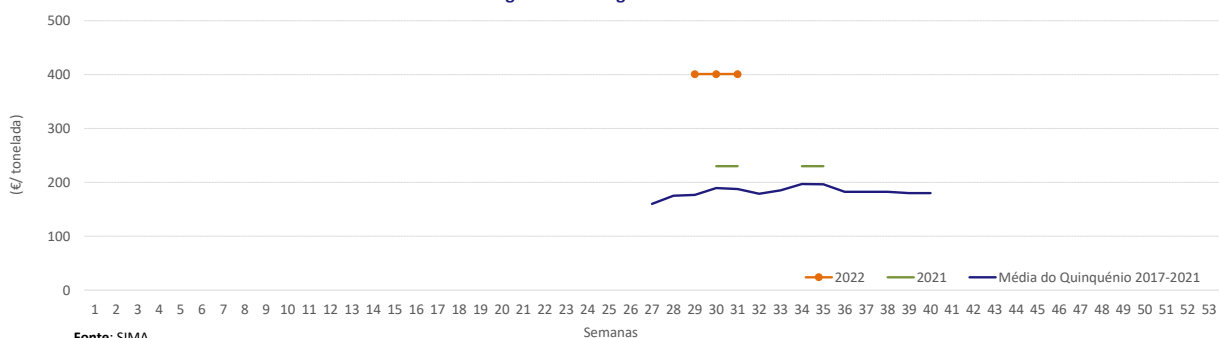

Fonte: SIMA

**Trigo Mole Panificável**

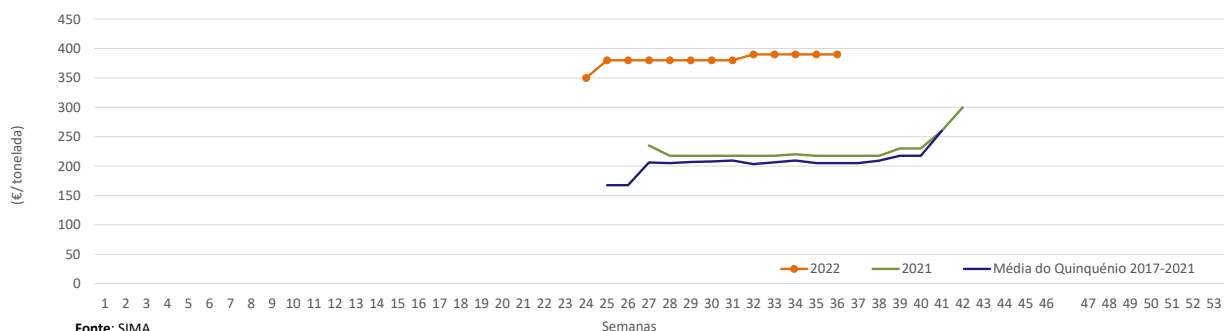

Fonte: SIMA

**Triticale**

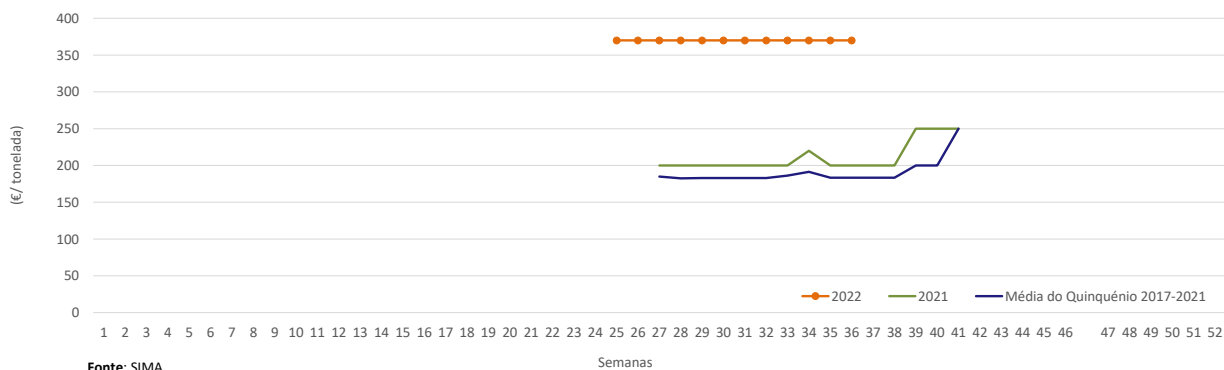

Fonte: SIMA

## Cereais

05-09 a 11-09-2022

Em relação à semana anterior, destaca-se o aumento da cotação do trigo mole panificável em 4,2%.

### COTAÇÕES MÉDIAS CEREAIS IMPORTADOS - SEMANAIS

| CEREAL                 | Cotação (€/ton) | Porto de entrada | Variação Percentual |                                 |  |
|------------------------|-----------------|------------------|---------------------|---------------------------------|--|
|                        |                 |                  | Semana anterior     | Semana homóloga do ano anterior | Semana homóloga do triénio 2019 - 2021 |
| Milho Forrageiro       | 336,0           | Lisboa           | -1,2%               | 29,2%                           | 64,3%                                  |
| Cevada Forrageira      | 330,0           | Lisboa           | 0,0%                | 37,5%                           | 81,3%                                  |
| Trigo Mole Forrageiro  | 345,0           | Lisboa           | -1,4%               | 35,3%                           | 72,5%                                  |
| Trigo Mole Panificável | 385,5           | Lisboa           | 4,2%                |                                 | 100,8%                                 |

Fonte: ACICO / GPP

### Gráficos de cotações mais frequentes dos Cereais Importados

#### Evolução das cotações semanais de milho importado descarregado no porto de Lisboa

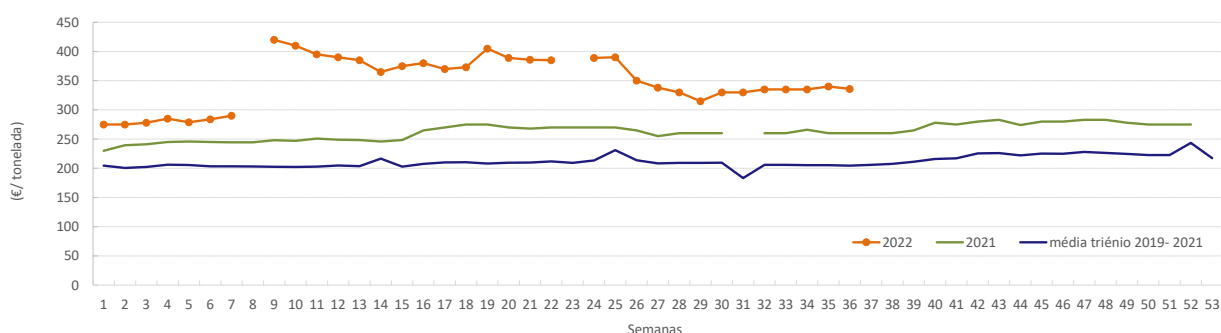

Fonte: ACICO / GPP

#### Evolução das cotações de trigo mole forrageiro importado descarregado no porto de Lisboa

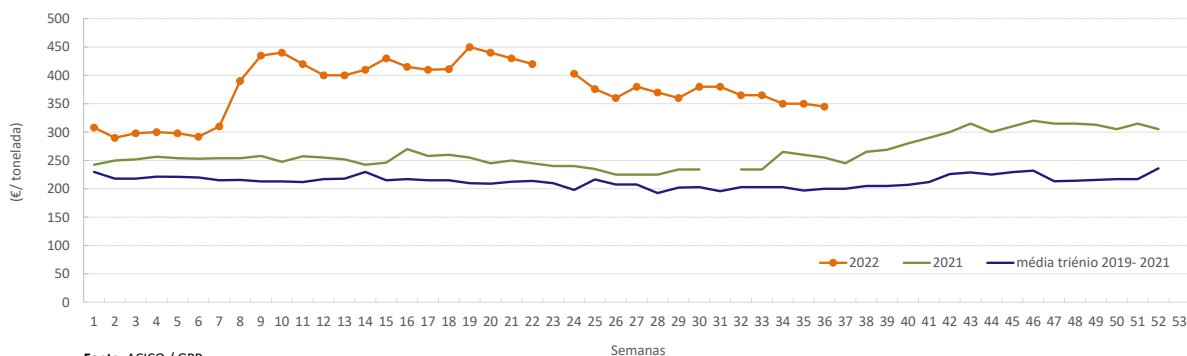

Fonte: ACICO / GPP

#### Evolução das cotações de trigo mole panificável importado descarregado no porto de Lisboa

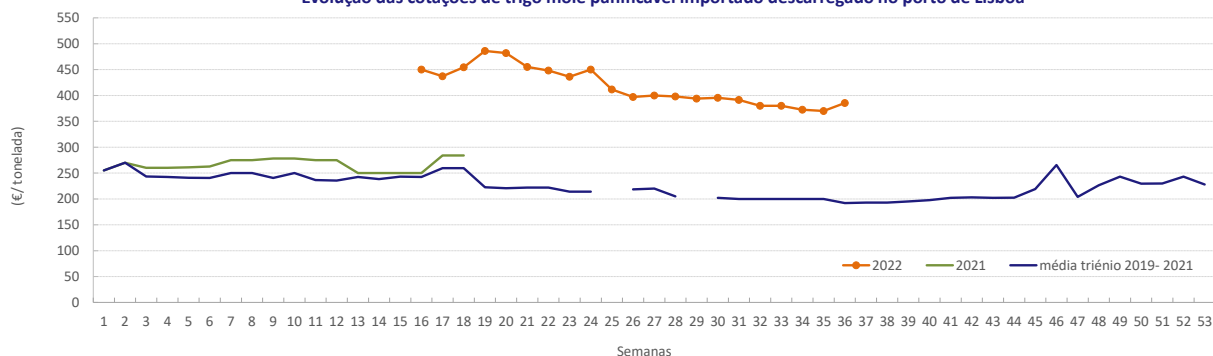

Fonte: ACICO / GPP

## Cereais

05-09 a 11-09-2022

A cotação de trigo panificável no porto de Rouen (França), um dos principais portos europeus em transações de cereais, e no porto de Hamburgo (Alemanha) têm vindo a diminuir desde a semana 21 quando atingiram os máximos históricos de 438 €/ t e 438 €/ t, respectivamente, no entanto desde o início do ano encontram-se sempre superiores à média do triénio 2017 - 2021.

### Gráficos de cotações dos Cereais do Mercado Europeu

Cotações de Trigo Panificável no porto de Rouen (França)

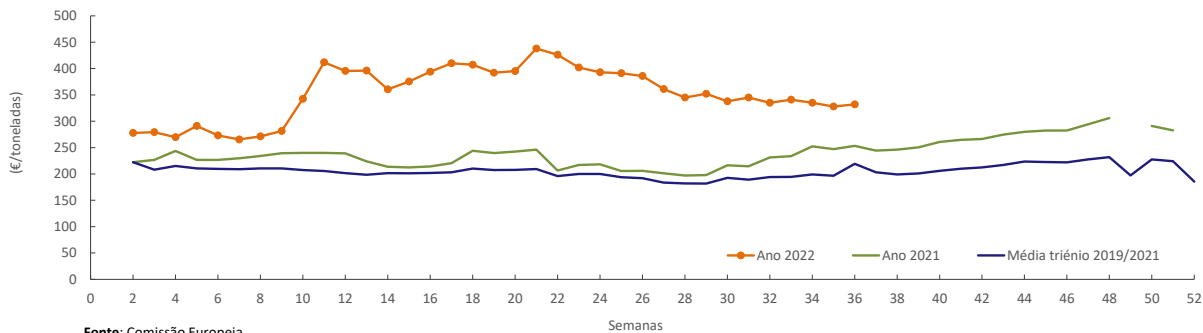

Fonte: Comissão Europeia

Cotações de Trigo Panificável no porto de Hamburgo (Alemanha)

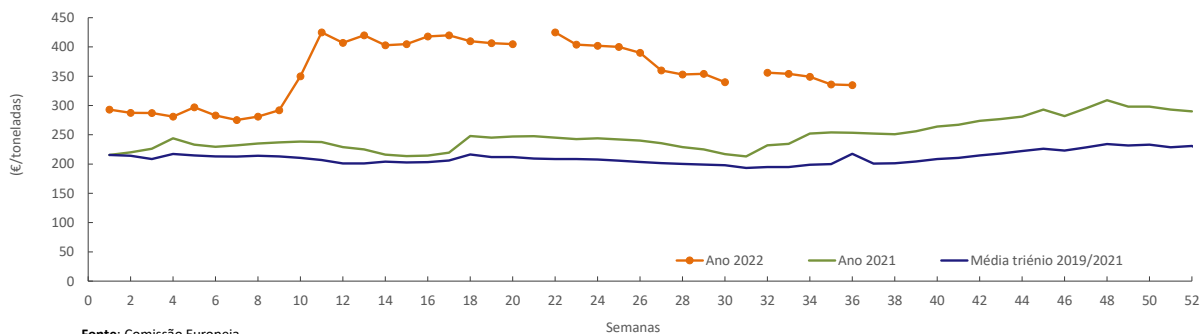

Fonte: Comissão Europeia

Cotações de Milho no porto de Roterdão (Países Baixos)

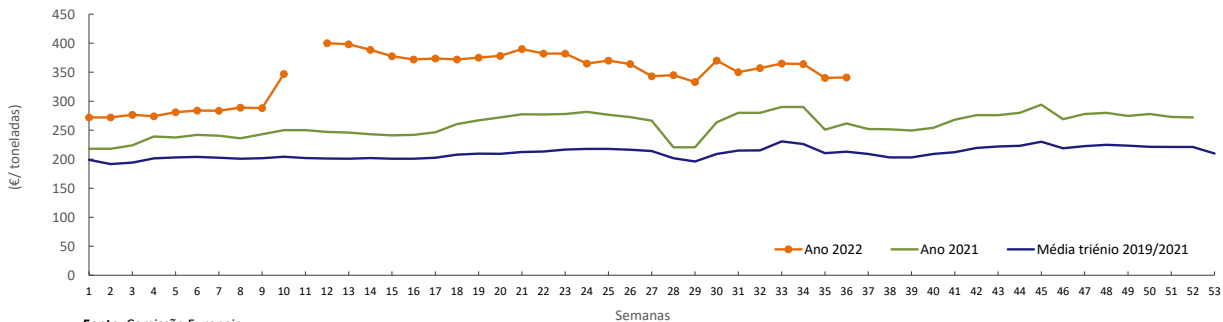

Fonte: Comissão Europeia

## Comércio Internacional - Cereais

05-09 a 11-09-2022

## PORTUGAL - MUNDO - UE

A nível mundial, comparando o período janeiro a maio dos anos 2022 com 2021, Portugal apresentou um deficit no sector dos cereais de 53% em valor monetário, cifrando-se em cerca de 254 milhões de euros.

## Comércio Internacional (janeiro a maio)

Valor (1 000€)

| PRODUTO  | Importações    |                |                |                |            |            | Exportações  |              |               |               |             |            |
|--|----------------|----------------|----------------|----------------|------------|------------|--------------|--------------|---------------|---------------|-------------|------------|
|  | 2021           |                | 2022           |                | Variações  |            | 2021         |              | 2022          |               | Variações   |            |
|  | Mundo          | Intra UE       | Mundo          | Intra UE       | Mundo      | Intra UE   | Mundo        | Intra UE     | Mundo         | Intra UE      | Mundo       | Intra UE   |
| Alpista  | 303            | 35             | 807            | 143            | 167%       | 167%       | 7            | 6            | 10            | 10            | 47%         | 57%        |
| Arroz  | 8 974          | 4 772          | 12 650         | 5 378          | 41%        | 41%        | 7 301        | 3 766        | 14 965        | 4 594         | 105%        | 22%        |
| Aveia  | 431            | 431            | 470            | 470            | 9%         | 9%         | 28           | 28           | 73            | 72            | 155%        | 153%       |
| Centeio  | 909            | 909            | 1 999          | 1 999          | 120%       | 120%       | 3            | 3            | 0             | 0             | -100%       | -100%      |
| Cereais*   | 279            | 234            | 180            | 113            | -35%       | -35%       | 72           | 55           | 39            | 22            | -46%        | -60%       |
| Cevada   | 0              | 0              | 0              | 0              | 0%         | 0%         | 99           | 76           | 375           | 354           | 278%        | 364%       |
| Milho  | 67 366         | 14 758         | 98 124         | 19 803         | 46%        | 46%        | 1 412        | 1 396        | 4 239         | 3 819         | 200%        | 174%       |
| Quinoa   | 135            | 135            | 193            | 193            | 43%        | 43%        | 2            | 0            | 24            | 14            | 1063%       | 0%         |
| Sorgo de grão  | 436            | 436            | 312            | 303            | -28%       | -28%       | 3            | 3            | 0             | 0             | -99%        | -99%       |
| Trigo duro (exceto para sementeira)  | 7 920          | 3 197          | 12 168         | 12 168         | 54%        | 54%        | 54           | 54           | 135           | 135           | 148%        | 148%       |
| Trigo duro (para sementeira)   | 147            | 147            | 167            | 167            | 14%        | 14%        | 0            | 0            | 29            | 29            | 0%          | 0%         |
| Trigo mole   | 46 488         | 40 749         | 79 935         | 77 894         | 72%        | 72%        | 94           | 93           | 780           | 780           | 728%        | 738%       |
| Trigo e mistura de trigo com centeio (exceto para sementeira e trigo duro) | 38 416         | 37 400         | 67 468         | 65 428         | 76%        | 76%        | 1            | 0            | 582           | 582           | 42285%      | 259881%    |
| Trigo mourisco, painço, alpista e outros cereais                           | 2 445          | 2 060          | 1 491          | 680            | -39%       | -39%       | 85           | 65           | 80            | 52            | -7%         | -21%       |
| Triticale  | 1 491          | 1 491          | 35             | 35             | -98%       | -98%       | 0            | 0            | 0             | 0             | 0%          | 0%         |
| <b>TOTAL</b>   | <b>175 740</b> | <b>106 755</b> | <b>276 000</b> | <b>184 774</b> | <b>57%</b> | <b>57%</b> | <b>9 163</b> | <b>5 547</b> | <b>21 331</b> | <b>10 463</b> | <b>133%</b> | <b>89%</b> |

\* exceto trigo e mistura de trigo com centeio, centeio, cevada, aveia, milho, arroz, sorgo de grão, trigo mourisco, painço, alpista, quinoa e triticale

Valor (1 000€)

| Saldo Comercial<br>(Exportação - Importação) | janeiro a maio 2021 |          | janeiro a maio 2022 |          | Variações |          |
|--|---------------------|----------|---------------------|----------|-----------|----------|
|  | Mundo               | Intra UE | Mundo               | Intra UE | Mundo     | Intra UE |
|  | -166 577            | -101 208 | -254 670            | -174 311 | -53%      | -72%     |

Fonte: INE (dados preliminares de 2021 e 2022).

Comparando o período janeiro a junho de 2022 com o período homólogo do ano anterior, as importações de cereais aumentaram mais de 215 milhões Euros. O principal país de origem de cereais em 2021 era a Ucrânia, contudo, face a situação atual em 2022, França e Espanha passaram a ser os principais países de origem das nossas importações neste setor.

| Importações de Cereais de janeiro a junho (1 000€) |         |           |         |
|--|---------|-----------|---------|
| Origem   | 2022    | Origem    | 2021    |
| Mundo  | 664 003 | Mundo     | 448 656 |
| França   | 140 548 | Ucrânia   | 110 535 |
| Espanha  | 90 737  | França    | 85 388  |
| Brasil   | 85 828  | Espanha   | 64 907  |
| Ucrânia  | 54 793  | Roménia   | 45 175  |
| Roménia  | 50 018  | Canadá    | 24 744  |
| Canadá   | 47 173  | Bulgária  | 14 587  |
| Polónia  | 29 468  | Guiana    | 13 956  |
| Alemanha   | 28 928  | Polónia   | 9 918   |
| Letónia  | 19 299  | Paquistão | 8 902   |
| Outros   | 117 212 | Outros    | 33 543  |

Fonte: INE

## Comércio Internacional - Cereais

05-09 a 11-09-2022

## PORTUGAL - MUNDO - UE

Comparando o saldo comercial português no período janeiro a maio de 2022 com o mesmo período do ano anterior, em volume, no nosso país o déficit de cereais aumentou cerca de 26% a nível mundial.

## Comércio Internacional (janeiro a maio)

Valor (toneladas)

| PRODUTO  | Importações    |                |                  |                |            |            | Exportações   |               |               |               |             |             |
|--|----------------|----------------|------------------|----------------|------------|------------|---------------|---------------|---------------|---------------|-------------|-------------|
|  | 2021           |                | 2022             |                | Variações  |            | 2021          |               | 2022          |               | Variações   |             |
|  | Mundo          | Intra UE       | Mundo            | Intra UE       | Mundo      | Intra UE   | Mundo         | Intra UE      | Mundo         | Intra UE      | Mundo       | Intra UE    |
| Alpista  | 588            | 56             | 904              | 161            | 54%        | 54%        | 10            | 9             | 11            | 11            | 16%         | 22%         |
| Arroz  | 16 893         | 8 588          | 22 039           | 8 516          | 30%        | 30%        | 11 955        | 7 213         | 21 850        | 8 132         | 83%         | 13%         |
| Aveia  | 1 995          | 1 995          | 1 652            | 1 652          | -17%       | -17%       | 117           | 117           | 111           | 111           | -5%         | -5%         |
| Centeio  | 4 779          | 4 779          | 7 664            | 7 664          | 60%        | 60%        | 5             | 5             | 0             | 0             | -100%       | -100%       |
| Cereais*   | 654            | 644            | 230              | 218            | -65%       | -65%       | 62            | 40            | 37            | 11            | -41%        | -73%        |
| Cevada   | 26 883         | 26 883         | 106 353          | 102 617        | 296%       | 296%       | 395           | 316           | 1 205         | 1 202         | 205%        | 281%        |
| Milho  | 352 606        | 45 070         | 371 219          | 49 895         | 5%         | 5%         | 4 291         | 4 268         | 16 791        | 15 533        | 291%        | 264%        |
| Quinoa   | 50             | 50             | 75               | 75             | 48%        | 48%        | 0             | 0             | 7             | 5             | 1548%       | 0%          |
| Sorgo de grão  | 1 202          | 1 202          | 1 325            | 1 301          | 10%        | 10%        | 2             | 2             | 0             | 0             | -97%        | -97%        |
| Trigo duro (exceto para sementeira)  | 29 251         | 12 577         | 30 708           | 30 708         | 5%         | 5%         | 198           | 198           | 349           | 349           | 76%         | 76%         |
| Trigo duro (para sementeira)   | 672            | 672            | 463              | 463            | -31%       | -31%       | 0             | 0             | 50            | 50            | 0%          | 0%          |
| Trigo mole   | 195 158        | 174 132        | 262 063          | 255 027        | 34%        | 34%        | 319           | 318           | 2 325         | 2 324         | 629%        | 631%        |
| Trigo e mistura de trigo com centeio (exceto para sementeira e trigo duro) | 165 222        | 160 869        | 230 543          | 223 506        | 40%        | 40%        | 1             | 0             | 1 879         | 1 879         | 208662%     | 1159686%    |
| Trigo mourisco, painço, alpista e outros cereais                           | 6 786          | 5 948          | 2 141            | 1 213          | -68%       | -68%       | 75            | 51            | 59            | 31            | -21%        | -40%        |
| Triticale  | 4 736          | 4 736          | 189              | 189            | -96%       | -96%       | 0             | 0             | 0             | 0             | 0%          | 0%          |
| <b>TOTAL</b>   | <b>807 476</b> | <b>448 203</b> | <b>1 037 567</b> | <b>683 204</b> | <b>28%</b> | <b>28%</b> | <b>17 430</b> | <b>12 536</b> | <b>44 674</b> | <b>29 636</b> | <b>156%</b> | <b>136%</b> |

\* exceto trigo e mistura de trigo com centeio, centeio, cevada, aveia, milho, arroz, sorgo de grão, trigo mourisco, painço, alpista, quinoa e triticale.

Valor (toneladas)

| Saldo Comercial<br>(Exportação - Importação) | janeiro a maio 2021 |          | janeiro a maio 2022 |          | Variações |          |
|--|---------------------|----------|---------------------|----------|-----------|----------|
|  | Mundo               | Intra UE | Mundo               | Intra UE | Mundo     | Intra UE |
|  | -790 046            | -435 667 | -992 893            | -653 568 | -26%      | -50%     |

Fonte: INE (dados preliminares de 2021 e 2022).

O conhecimento do mercado é a chave do sucesso!

O SIMA disponibiliza informação essencial para os empresários agrícolas e outros agentes tomarem as melhores decisões

Para consulta de preços de produtos agrícolas consultar o site: [regsima.gpp.pt/regsima/consulta/](https://regsima.gpp.pt/regsima/consulta/)

Coordenação Central  
Gabinete de Planeamento, Políticas e Administração Geral  
Direção de Serviços de Estatística  
Divisão de Estatística

tel: 213 234 600

SISTEMA DE INFORMAÇÃO DE MERCADOS AGRÍCOLAS  
Praça do Comércio, 1149-010 Lisboa

e-mail: [sima@gpp.pt](mailto:sima@gpp.pt)