

# Newsletter - Suínos

SEMANA 34  
22-08 a 28-08-2022

## Suínos

### DESTAQUE SEMANAL

Na semana em análise as cotações médias nacionais dos porcos classe E e classe S mantiveram-se estáveis em relação à semana anterior. No que se refere aos leitões, a tendência foi também de estabilidade de cotações, quer para os animais de <12 kg, quer 19-25 kg.

### COTAÇÕES MÉDIAS NACIONAIS - SEMANAIS

PRODUTO	Unidade de Comercialização	Estádio de Comercialização	MÉDIA DA SEMANA	Variação Percentual		
				Semana anterior	Semana homóloga do ano anterior	Semana homóloga do Quinquénio 2017-2021
<b>Porco classe E (57%*)</b>	€/ kg P.C.	Entrada Matadouro	<b>2,28</b>	0,0	45,3	27,9
<b>Porco classe S</b>	€/ kg P.C.	Entrada Matadouro	<b>2,28</b>	0,0	44,0	27,0
<b>Leitão até 12 kg</b>	€/ kg P.V.	Saída Produção	<b>3,86</b>	0,0	7,7	17,3
<b>Leitão 19 a 25 kg</b>	€/ kg P.V.	Saída Produção	<b>2,25</b>	0,0	12,5	12,1

\* Carne magra em % de peso da carcaça (ver nota na página 4)

Nota: Em 2019 foi retomada a recolha de cotações no Ribatejo e Oeste, pelo que existe uma quebra de série, não sendo possível a comparação direta com a semana homóloga do quinquénio 2017-2021

### Gráficos de cotações mais frequentes

**PORCO Classe E (57%)**  
Cotação Média Nacional

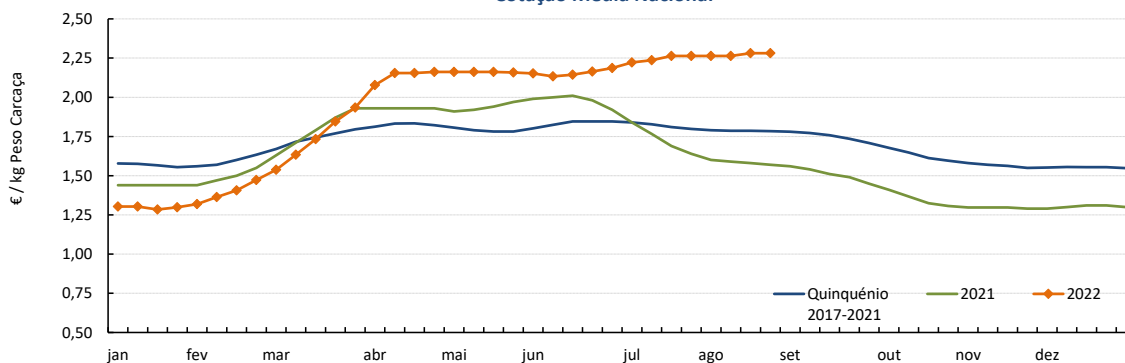

Fonte: SIMA

**PORCO Classe S**  
Cotação Média Nacional

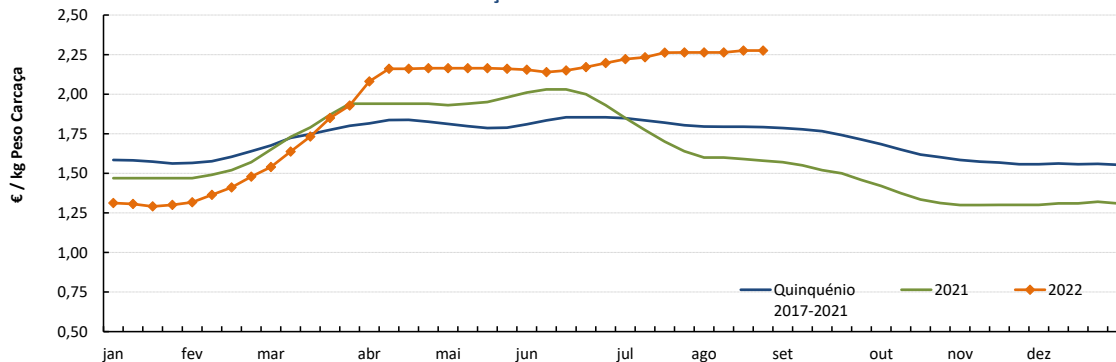

Fonte: SIMA

## Suínos

22-08 a 28-08-2022

### Gráficos de cotações mais frequentes

**LEITÃO de < 12 kg**  
Cotação Média Nacional

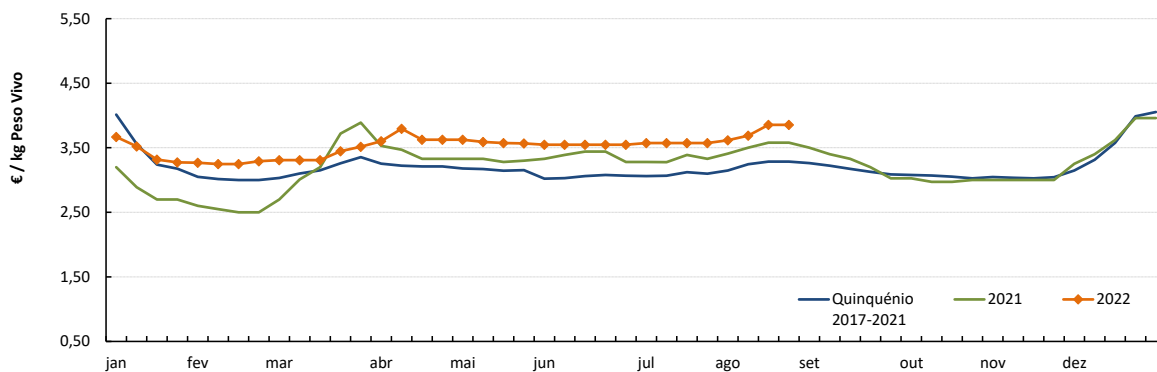

Fonte: SIMA

**LEITÃO de 19-25 kg**  
Cotação Média Nacional

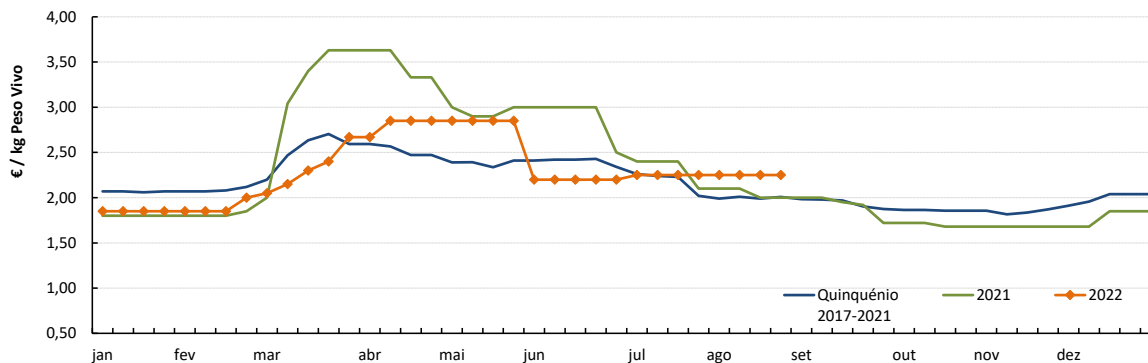

Fonte: SIMA

## Suíños

22-08 a 28-08-2022

### Cotações em Bolsas / Mercados UE

#### 1. PORTUGAL - BOLSA DO PORCO (MONTIJO)

PRODUTO	Unidade de Comercialização	Unidade de Comercialização	Preço indicativo (€)				Variação Semana Anterior (€/kg)
			04/08/2022	11/08/2022	19/08/2022	25/08/2022	
Porco classe E - 57% de músculo (à entrada do matadouro)	€/kg	Peso carcaça	2,327	2,347	2,347	<b>2,367</b>	0,020

Nota: A partir da Sessão 1 de 2017 a Bolsa do Porco passou a apresentar apenas a variação em relação à semana anterior e na Sessão 18 de 2022 voltou a fixar semanalmente

#### 2. ESPANHA

##### 2.1. LÉRIDA - BOLSA

PRODUTO	Unidade de Comercialização	Cotação (€)		Variação Semana Anterior (€/kg)	Variação Semana Anterior (%)	
		18/08/2022	25/08/2022			
Porco Acabado de Lérida "Normal"	€/kg	Peso vivo	1,707	<b>1,714</b>	0,007	0,4
Porco Acabado de Lérida "Normal"	€/kg	Peso carcaça	2,246	<b>2,255</b>	0,009	
Leitão (20 kg)	€/Unidade		41,00	<b>43,00</b>	2,000	4,9

##### 2.2. BINEFAR - BOLSA

PRODUTO	Unidade de Comercialização	Cotação (€)		Variação Semana Anterior (€/kg)	Variação Semana Anterior (%)	
		03/08/2022	10/08/2022			
Porco "Normal"	€/kg	Peso vivo	1,702	<b>1,704</b>	0,002	0,1
Porco "Normal"	€/kg	Peso carcaça	2,239	<b>2,242</b>	0,003	
Leitão de 16-18 kg	€/Unidade		62,00	<b>62,00</b>	0,000	0,0

#### 3. FRANÇA - BRETANHA

PRODUTO	Unidade de Comercialização	Cotação (€)		Variação Semana Anterior (€/kg)	Variação Semana Anterior (%)	
		18/08/2022	25/08/2022			
Porco 56 TMP * (80-102 kg)	€/kg	Peso carcaça	1,998	<b>2,018</b>	0,020	1,0
Porco de reforma	€/kg	Peso carcaça	1,225	<b>1,255</b>	0,030	2,4

\* Taxa de músculo das peças

#### 4. DINAMARCA

PRODUTO	Unidade de Comercialização	Cotação em DKK		Cotação em €		Variação Semana Anterior (%)	
		sem 34/2022	sem 35/2022	sem 34/2022	sem 35/2022		
Porco 61 % carne - 72,0-96,9 kg	kg	Peso carcaça	12,10	<b>12,40</b>	1,63	<b>1,67</b>	2,5

#### 5. PAÍSES BAIXOS - BOLSA

PRODUTO	Unidade de Comercialização	Cotação (€)		Variação Semana Anterior (€/kg)	Variação Semana Anterior (%)	
		sem 33/2022	sem 33/2022			
Porco 56 % carne	€/kg	Peso carcaça	1,87	<b>1,92</b>	0,050	2,7
Leitão	€/Unidade		43,50	<b>45,50</b>	-	4,6

#### 6. ALEMANHA

PRODUTO	Unidade de Comercialização	Cotação (€)		Variação Semana Anterior (€/kg)	Variação Semana Anterior (%)	
		17/08/2022	24/08/2022			
Porco 56 % carne	€/kg	Peso carcaça	2,00	<b>2,05</b>	0,050	2,5

## Suíños

22-08 a 28-08-2022

### PREÇOS MÉDIOS DE MERCADO NA UNIÃO EUROPEIA

#### PORCO CLASSE E (€ / 100 kg Peso carcaça)

PAÍSES	SEMANA DE	SEMANA DE	VAR %
	15/08 a 21/08/2022	08/08 a 14/08/2022	
Bélgica	181,27	170,75	6,2
Bulgária	205,40	204,21	0,6
República Checa	188,97	185,42	1,9
Dinamarca	176,13	173,12	1,7
Alemanha	205,69	198,54	3,6
Estónia	182,55	181,69	0,5
Grécia			
Espanha	209,00	208,68	0,2
França	207,00	203,00	2,0
Croácia	196,34	188,58	4,1
Irlanda		196,36	
Chipre	227,63	228,82	-0,5
Letónia	209,31	193,03	8,4
Lituânia	199,88	188,12	6,3
Luxemburgo	197,13	188,67	4,5
Hungria	196,84	191,10	3,0
Malta	225,56	225,22	0,2
Países Baixos	178,75	173,62	3,0
Áustria	216,83	211,13	2,7
Polónia	207,43	201,28	3,1
Portugal	227,57	226,41	0,5
Romenia	218,41	210,75	3,6
Eslovénia	216,68	210,83	2,8
Eslováquia	197,79	192,15	2,9
Finlândia	220,00	215,76	2,0
Suécia	237,89	241,22	-1,4
U.E.	202,55	197,77	2,4

**Nota:**

As carcaças dos suínos são divididas em classes de acordo com o teor estimado de carne magra em percentagem de peso da carcaça:

**Classe S** - 60% ou mais

**Classe E** - 55% ou mais, mas menos de 60%

#### Preços de Mercado do Porco classe E na UE

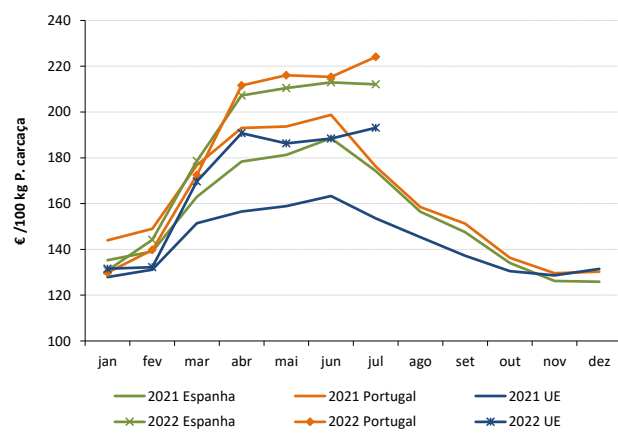

#### PORCO CLASSE S (€ / 100 kg Peso carcaça)

Bélgica	194,38	184,78	5,2
República Checa	193,29	189,35	2,1
Dinamarca	181,64	178,22	1,9
Alemanha	209,27	202,03	3,6
Estónia	187,46	185,45	1,1
Grécia			
Espanha	213,92	214,28	-0,2
França	215,00	210,00	2,4
Croácia	181,97	187,64	-3,0
Irlanda		196,86	
Letónia	201,35	189,18	6,4
Lituânia	197,69	182,96	8,1
Luxemburgo	206,25	197,35	4,5
Hungria	200,16	193,87	3,2
Malta	226,64	226,85	-0,1
Países Baixos	179,89	174,76	2,9
Áustria	227,44	221,18	2,8
Polónia	208,81	202,77	3,0
Portugal	228,12	226,33	0,8
Romenia	223,73	216,69	3,3
Eslovénia	234,95	228,12	3,0
Eslováquia	199,15	193,65	2,8
Finlândia	227,10	221,78	2,4
Suécia	240,55	243,34	-1,1
U.E.	206,60	202,46	2,0

#### Preços de Mercado do Porco classe S na UE

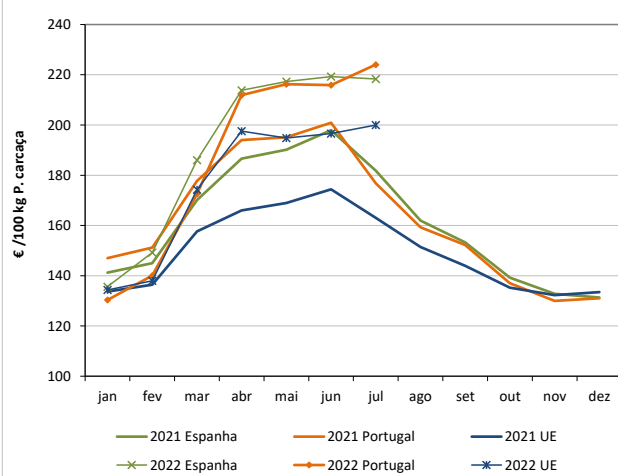

#### LEITÕES de cerca de 25 kg (€ / Unidade)

Bélgica	50,00	48,00	4,2
República Checa			
Dinamarca	58,08	56,32	3,1
Alemanha	50,40	44,70	12,8
Estónia	46,11		
Espanha	48,00	48,00	0,0
França	38,00	37,50	1,3
Croácia	54,04	54,14	-0,2
Itália		82,20	
Letónia	37,23	34,87	
Hungria	57,78		
Países Baixos	35,75	33,50	6,7
Polónia			
Portugal	45,00	45,00	0,0
Eslováquia			
Finlândia	45,00	44,56	1,0
Suécia	88,68	87,20	1,7
U.E.	50,60	48,67	4,0

#### Preços de Mercado dos Leitões de 25 kg na UE

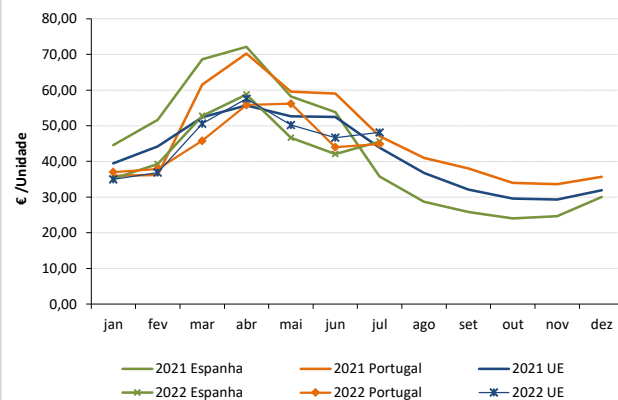

Fonte: Comissão Europeia - Regulamento de Execução (UE) 2017/1185

**Suínos**

22-08 a 28-08-2022

**ÍNDICE DE PREÇOS DE PRODUTOS AGRÍCOLAS NO PRODUTOR (Base 2015)**

(Continente)

	julho 2022	junho 2022	julho 2021	Var. % Mês anterior	Var. % Mês ano anterior
<b>Suínos</b>	150,46	143,91	119,55	4,6	25,9

FONTE: INE

**ABATES APROVADOS PARA CONSUMO - janeiro a junho**

(Portugal)

	Cabeças		tonelada		Varição Cabeças (%)	Varição toneladas (%)
	2022	2021	2022	2021	Acumulado ano anterior	Acumulado ano anterior
<b>Leitões</b>	640 900	508 899	4 482,7	3 564,9	25,9	25,7
<b>Porcos de Engorda</b>	1 988 663	2 031 049	166 751,0	171 926,7	-2,1	-3,0
<b>Reprodutores</b>	21 150	16 305	3 211,1	2 555,1	29,7	25,7
<b>TOTAL</b>	2 650 713	2 556 253	174 444,9	178 046,7	3,7	-2,0

FONTE: INE (dados provisórios)

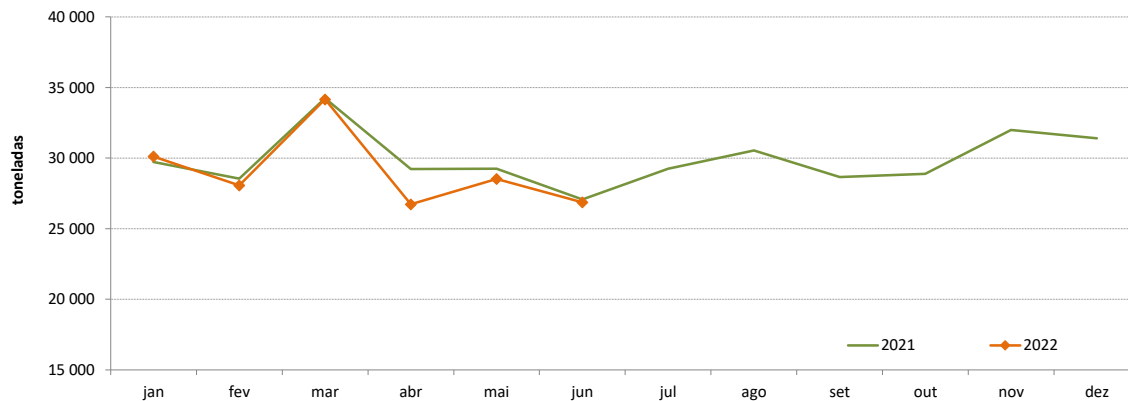
**Suínos - Abates aprovados para consumo**

## Suínos

22-08 a 28-08-2022

### COMÉRCIO INTERNACIONAL - janeiro a junho

PRODUTO	ENTRADAS		SAÍDAS		Var. %	Var. %
	2022	2021	2022	2021	ENTRADAS 22/21	SAÍDAS 22/21
<b>Cabeças</b>						
Outros Suínos Vivos	467 329	453 587	244 972	269 142	3,0	-9,0
Suínos Rep. Raça Pura	44	327	1 658	1 291	-86,5	28,4
<b>TOTAL</b>	<b>467 373</b>	<b>453 914</b>	<b>246 630</b>	<b>270 433</b>	<b>3,0</b>	<b>-8,8</b>
<b>tonelada</b>						
Carne Congelada	14 296	11 244	9 791	19 502	27,1	-49,8
Carne Fresca/Refrigerada	37 293	33 819	5 995	7 914	10,3	-24,2
Outros Suínos Vivos	42 249	41 396	19 240	16 544	2,1	16,3
Suínos Rep. Raça Pura	6	38	273	188	-83,6	45,5
Miudezas	735	650	5 023	4 688	13,0	7,1
<b>TOTAL</b>	<b>94 578</b>	<b>87 148</b>	<b>40 322</b>	<b>48 836</b>	<b>8,5</b>	<b>-17,4</b>
<b>1 000 €</b>						
Carne Congelada	41 440	30 246	21 527	42 505	37,0	-49,4
Carne Fresca/Refrigerada	119 075	106 283	14 837	19 913	12,0	-25,5
Outros Suínos Vivos	61 373	57 992	33 773	32 759	5,8	3,1
Suínos Rep. Raça Pura	102	137	261	246	-25,9	6,1
Miudezas	1 653	1 352	5 257	3 223	22,3	63,1
<b>TOTAL</b>	<b>223 643,3</b>	<b>196 010,0</b>	<b>75 656,3</b>	<b>98 644,6</b>	<b>14,1</b>	<b>-23,3</b>

Nota: estão incluídos os animais vivos e a carne das espécies suínas domésticas e não domésticas (por exemplo os javalis)

FONTE: INE (2022 - dados preliminares)

O conhecimento do mercado é a chave do sucesso!

O disponibiliza informação essencial para os empresários agrícolas e outros agentes tomarem as melhores decisões

Para consulta de preços de produtos agrícolas consultar o site: [regsima.gpp.pt/regsima/consulta/](https://regsima.gpp.pt/regsima/consulta/)

Coordenação Central  
Gabinete de Planeamento, Políticas e Administração Geral  
Direção de Serviços de Estatística  
Divisão de Estatística

tel: 213 234 600

SISTEMA DE INFORMAÇÃO DE MERCADOS AGRÍCOLAS  
Praça do Comércio, 1149-010 Lisboa

e-mail: [sima@gpp.pt](mailto:sima@gpp.pt)