

Suínos

DESTAQUE SEMANAL

Na semana em análise as cotações médias nacionais dos porcos classe E e classe S mantiveram-se estáveis em relação à semana anterior. No que se refere aos leitões, registou-se um ligeiro acréscimo dos animais de <12 kg (+5 cêntimos / kg); estabilidade dos leitões de 19-25 kg.

COTAÇÕES MÉDIAS NACIONAIS - SEMANAIS

PRODUTO	Unidade de Comercialização	Estádio de Comercialização	MÉDIA DA SEMANA	Variação Percentual		
				Semana anterior	Semana homóloga do ano anterior	Semana homóloga do Quinquénio 2017-2021
Porco classe E (57%*)	€/ kg P.C.	Entrada Matadouro	2,26	0,0	41,5	26,5
Porco classe S	€/ kg P.C.	Entrada Matadouro	2,26	0,0	41,5	26,0
Leitão até 12 kg	€/ kg P.V.	Saída Produção	3,62	1,2	6,0	14,8
Leitão 19 a 25 kg	€/ kg P.V.	Saída Produção	2,25	0,0	7,1	13,1

* Carne magra em % de peso da carcaça (ver nota na página 4)

Nota: Em 2019 foi retomada a recolha de cotações no Ribatejo e Oeste, pelo que existe uma quebra de série, não sendo possível a comparação direta com a semana homóloga do quinquénio 2017-2021

Gráficos de cotações mais frequentes

PORCO Classe E (57 %)
Cotação Média Nacional

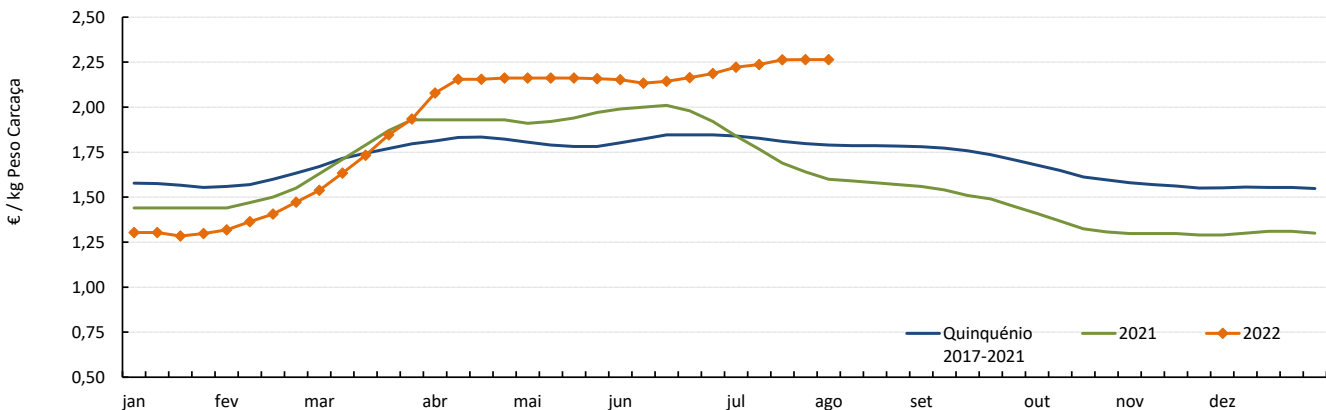

Fonte: SIMA

PORCO Classe S
Cotação Média Nacional

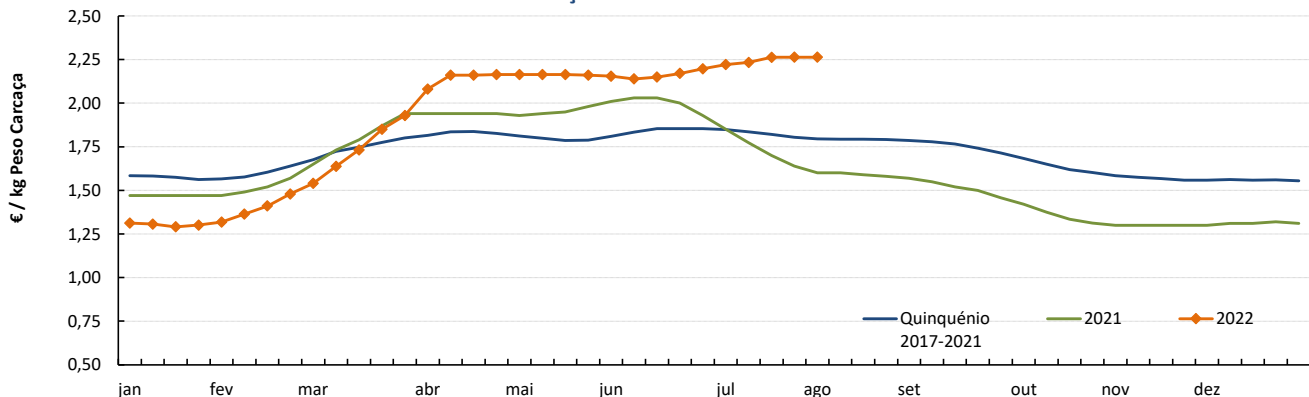

Fonte: SIMA

Suíños

01-08 a 07-08-2022

Gráficos de cotações mais frequentes

LEITÃO de < 12 kg
Cotação Média Nacional

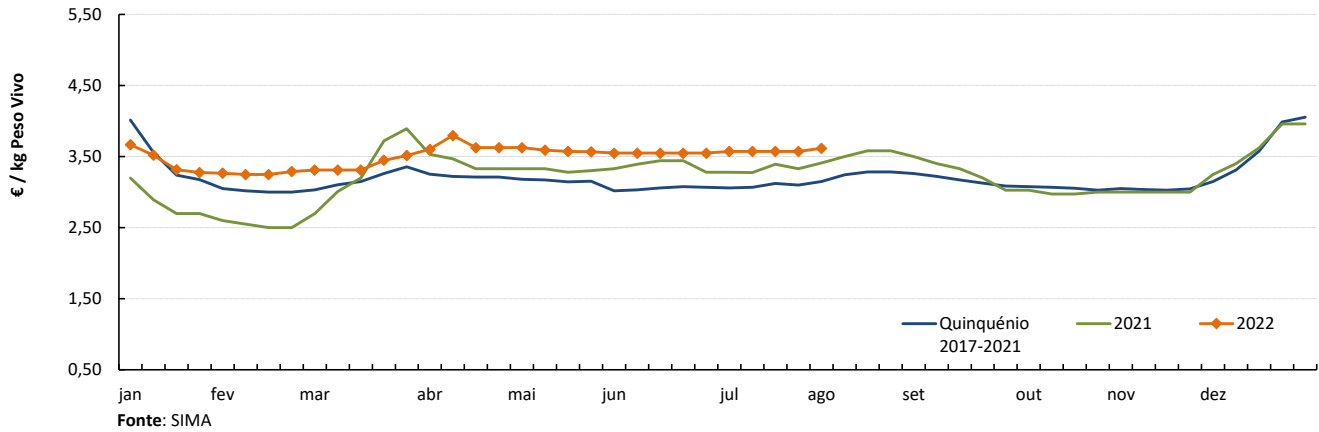

LEITÃO de 19-25 kg
Cotação Média Nacional

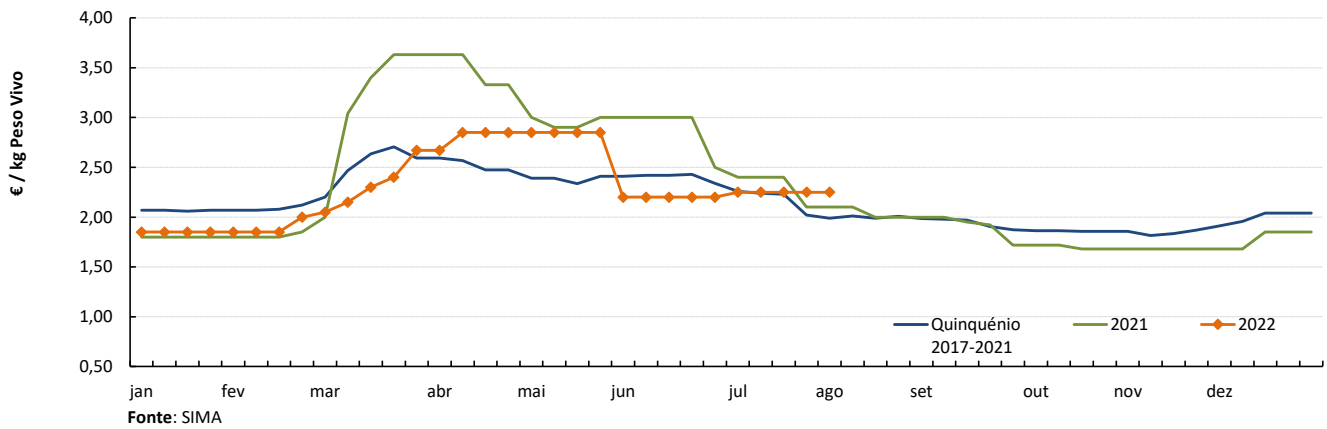

Suíños

01-08 a 07-08-2022

Cotações em Mercados / Bolsas UE

1. ESPANHA

1.1. LÉRIDA - BOLSA

PRODUTO	Unidade de Comercialização	Cotação em EUR		Variação Semana Anterior (€/kg)	Variação Semana Anterior (%)
		28/07/2022	04/08/2022		
Porco Acabado de Lérida "Normal"	kg Peso vivo	1,689	1,692	0,003	0,2
Porco Acabado de Lérida "Normal"	kg Peso carcaça	2,222	2,226	0,004	
Leitão (20 kg)	Unidade	41,00	41,00	0,000	0,0

1.2. BINEFAR - BOLSA

PRODUTO	Unidade de Comercialização	Cotação em EUR		Variação Semana Anterior (€/kg)	Variação Semana Anterior (%)
		20/07/2022	27/07/2022		
Porco "Normal"	kg Peso vivo	1,698	1,700	0,002	0,1
Porco "Normal"	kg Peso carcaça	2,234	2,237	0,003	
Leitão de 16-18 kg	Unidade	60,00	61,00	1,000	1,7

2. FRANÇA - BRETANHA

PRODUTO	Unidade de Comercialização	Cotação em EUR		Variação Semana Anterior (€/kg)	Variação Semana Anterior (%)
		28/07/2022	04/08/2022		
Porco 56 TMP * (80-102 kg)	kg Peso carcaça	1,879	1,914	0,035	1,9
Porco de reforma	kg Peso carcaça	1,154	1,186	0,032	2,8

* Taxa de músculo das peças

3. DINAMARCA

PRODUTO	Unidade de Comercialização	Cotação em DKK		Cotação em EUR		Variação Semana Anterior (%)
		sem 31/2022	sem 32/2022	sem 31/2022	sem 32/2022	
Porco 61 % carne - 72,0-96,9 kg	kg Peso carcaça	11,50	11,50	1,54	1,54	0,0

4. PAÍSES BAIXOS - BOLSA

PRODUTO	Unidade de Comercialização	Cotação em EUR		Variação Semana Anterior (€/kg)	Variação Semana Anterior (%)
		sem 30/2022	sem 31/2022		
Porco 56 % carne	kg Peso carcaça	1,740	1,750	0,010	0,6
Leitão	Unidade	41,500	41,500	-	0,0

5. ALEMANHA

PRODUTO	Unidade de Comercialização	Cotação em EUR		Variação Semana Anterior (€/kg)	Variação Semana Anterior (%)
		27/07/2022	03/08/2022		
Porco 56 % carne	kg Peso carcaça	1,850	1,850	0,000	0,0

6. PORTUGAL - BOLSA DO PORCO (MONTIJO)

PRODUTO	Unidade de Comercialização	Preço indicativo em EUR				Variação Semana Anterior (€/kg)
		14/07/2022	21/07/2022	28/07/2022	04/08/2022	
Porco classe E - 57% de músculo (à entrada do matadouro)	kg Peso carcaça	2,314	2,319	2,327	2,327	0,000

Nota: A partir da Sessão 1 de 2017 a Bolsa do Porco passou a apresentar apenas a variação em relação à semana anterior e na Sessão 18 de 2022 voltou a fixar semanalmente um preço indicativo não vinculativo

Suínos

01-08 a 07-08-2022

PREÇOS MÉDIOS DE MERCADO NA UNIÃO EUROPEIA PORCO CLASSE E (€ / 100 kg Peso carcaça)

PAÍSES	SEMANA DE	SEMANA DE	VAR %
	25/07 a 31/07/2022	18/07 a 24/07/2022	Semana Anterior
Bélgica	172,25	172,71	-0,3
Bulgária	202,72	202,78	0,0
República Checa	184,09	183,64	0,2
Dinamarca	170,87	170,60	0,2
Alemanha	192,24	192,70	-0,2
Estónia	178,77	180,90	-1,2
Grécia			
Espanha	206,43	205,98	0,2
França	199,00	198,00	0,5
Croácia	187,41	173,07	8,3
Irlanda	196,03	191,93	2,1
Chipre	229,31	216,91	5,7
Letónia	189,34	187,39	1,0
Lituânia	187,74	187,68	0,0
Luxemburgo	188,89	188,00	0,5
Hungria	189,02	192,78	-2,0
Malta	225,97	226,09	-0,1
Países Baixos	168,70	168,94	-0,1
Áustria	207,28	206,25	0,5
Polónia	194,57	192,05	1,3
Portugal	226,41	226,34	0,0
Romenia	199,12	200,20	-0,5
Eslovénia	205,88	205,78	0,0
Eslováquia	190,04	190,34	-0,2
Finlândia	212,38	210,47	0,9
Suécia	242,57	237,37	2,2
U.E.	193,44	192,81	0,3

Nota:

As carcaças dos suínos são divididas em classes de acordo com o teor estimado de carne magra em percentagem de peso da carcaça:

Classe S - 60% ou mais

Classe E - 55% ou mais, mas menos de 60%

Preços de Mercado do Porco classe E na UE

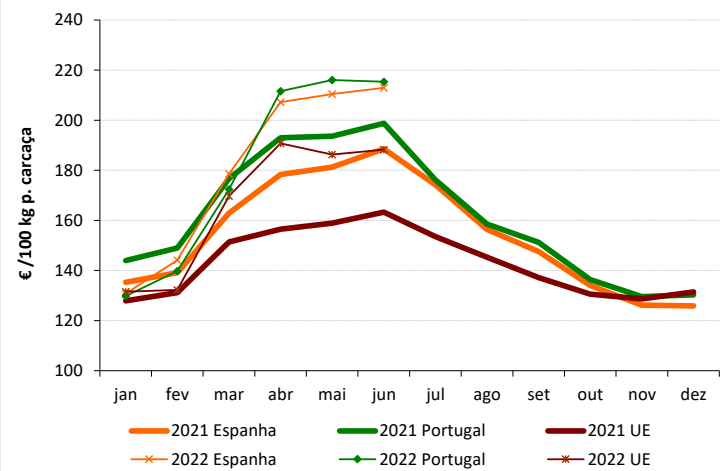

PORCO CLASSE S (€ / 100 kg Peso carcaça)

Bélgica	184,68	184,89	-0,1
República Checa	187,63	187,89	-0,1
Dinamarca	175,17	174,90	0,2
Alemanha	196,14	196,03	0,1
Estónia	185,58	186,35	-0,4
Grécia			
Espanha	213,12	210,73	1,1
França	206,00	205,00	0,5
Croácia	185,28	177,06	4,6
Irlanda	196,78	192,76	2,1
Letónia	184,89	186,47	-0,8
Lituânia	184,47	186,89	-1,3
Luxemburgo	195,38	195,49	-0,1
Hungria	191,58	194,94	-1,7
Malta	226,03	225,38	0,3
Países Baixos	169,84	170,08	-0,1
Áustria	218,77	217,43	0,6
Polónia	196,04	193,79	1,2
Portugal	226,33	226,26	0,0
Romenia	201,96	202,72	-0,4
Eslovénia	224,26	214,74	4,4
Eslováquia	191,10	189,41	0,9
Finlândia	218,13	216,64	0,7
Suécia	247,75	239,09	3,6
U.E.	199,12	198,11	0,5

Preços de Mercado do Porco classe S na UE

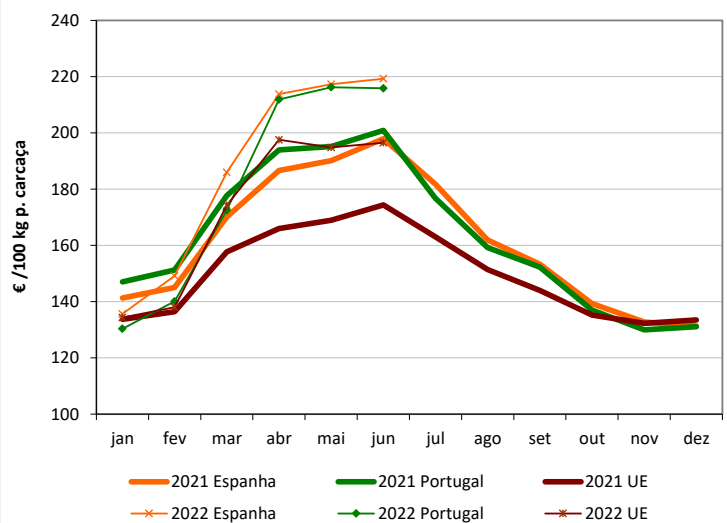

LEITÕES de cerca de 25 kg (€ / Unidade)

Bélgica	48,00	48,00	0,0
República Checa	58,91		
Dinamarca	55,08	55,08	0,0
Alemanha	46,20	46,30	-0,2
Estónia	43,75		
Espanha	47,45	45,95	3,3
França	36,75	37,50	-2,0
Croácia	54,37	54,38	0,0
Itália		82,20	
Letónia	32,43	30,68	
Hungria		55,57	
Países Baixos	33,50	33,50	0,0
Polónia			
Portugal	45,00	45,00	0,0
Eslováquia			
Finlândia	44,21	42,97	2,9
Suécia	86,57	87,33	-0,9
U.E.	48,70	48,21	1,0

Preços de Mercado dos Leitões de 25 kg na UE

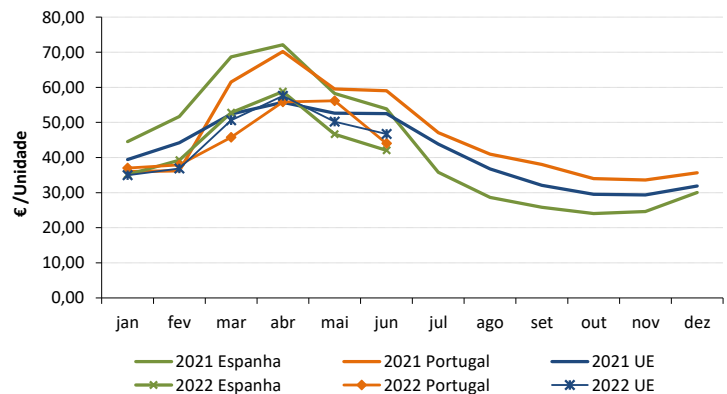

Fonte: Comissão Europeia - Regulamento de Execução (UE) 2017/1185

Aves e Ovos

O conhecimento do mercado é a chave do sucesso!

O  disponibiliza informação essencial para os empresários agrícolas e outros agentes tomarem as melhores decisões

Coordenação Central

Gabinete de Planeamento, Políticas e Administração Geral
Direção de Serviços de Estatística
Divisão de Estatística

tel: 213 234 600

As Newsletter do SIMA podem também ser consultadas no facebook em: <https://www.facebook.com/SIMA.Portugal>