

Newsletter - Flores e Folhagens

SEMANA33

15-08 a 21-08-2022

Flores e Folhagens

DESTAQUE SEMANAL - MERCADOS DE PRODUÇÃO

Na região Norte, na área de mercado Entre Douro e Minho não houve alteração das cotações.

Na região Ribatejo Oeste, na área de mercado Península de Setúbal, verificou-se uma descida da cotação de 11% para o limonium, devido à baixa procura e oferta. Subida para o crisântemo de 67%, rosa média (40-60 cm) 50%, gerbera grande 33%, gerbera mini 20% e statice 17%, devido a uma menor oferta.

Cotações Médias Nacionais

| PRODUTOS | MÉDIA DA SEMANA | VARIÇÃO PERCENTUAL (%) | | |
|--|-----------------|------------------------|---------------------------------|--|
| | €/ Molho | Semana anterior | Semana Homóloga do ano anterior | Semana Homóloga da Média das Campanhas 2019 a 2021 |
| Alstroeméria*1*Grande*Molho 10 | 3.33 | 0.0 | 61.1 | 53.1 |
| Cravo*Tipo Americano*1*>60 cm*Molho 20 | 3.00 | 0.0 | 29.0 | 33.6 |
| Crisântemo*Tipo Spray*1*Grande*Molho 5 | 2.50 | 66.7 | 38.9 | 0.7 |
| Gerbera*1*Grande*Molho 20 | 3.67 | 22.3 | 150.9 | 97.0 |
| Gipsofila*1*Grande*Molho 20 | 7.50 | 0.0 | 150.0 | 76.5 |
| Gadíolo*1*Grande*Molho 10 | 5.17 | 0.0 | 33.4 | 37.0 |
| Lilium*Imperial*1*Grande*Molho 10 | 5.50 | 0.0 | 22.2 | 0.9 |
| Rosa*1*40-60 cm*Molho 20 | 5.83 | 29.6 | 3.6 | 15.8 |
| Statice*1*Molho 10 | 3.50 | 16.7 | 0.0 | |

Nota: cotação média de todos os mercados

Gráficos de cotações mais frequentes

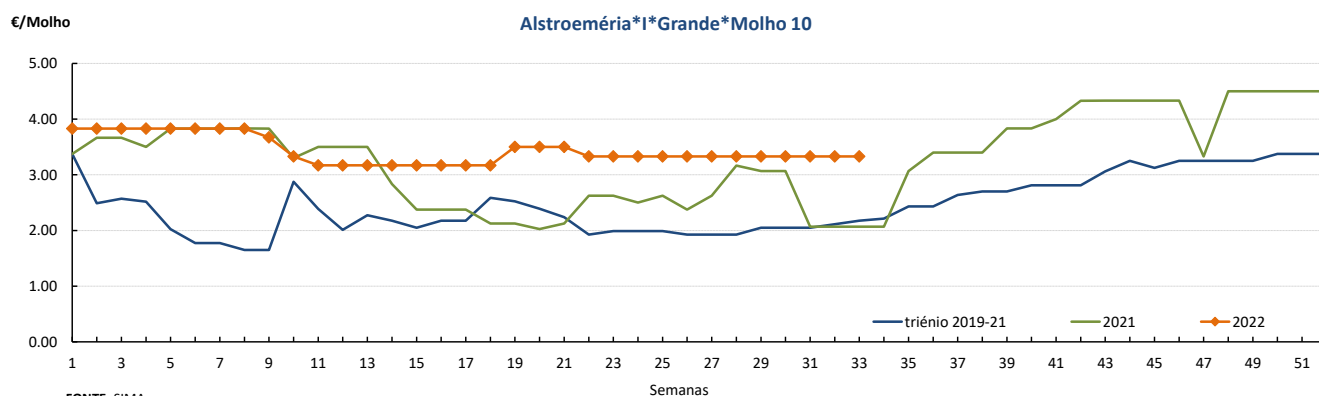

Flores e Folhagens

15-08 a 21-08-2022

Gráficos de cotações mais frequentes

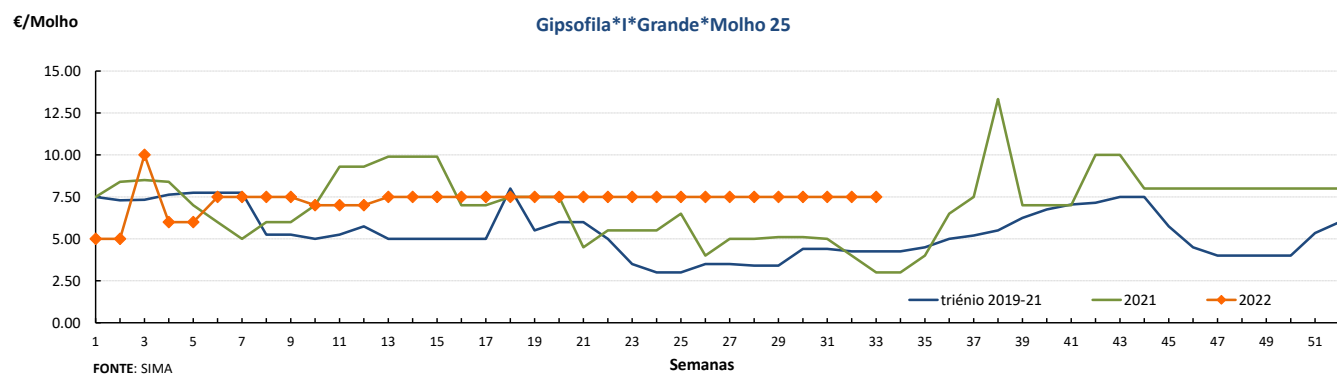
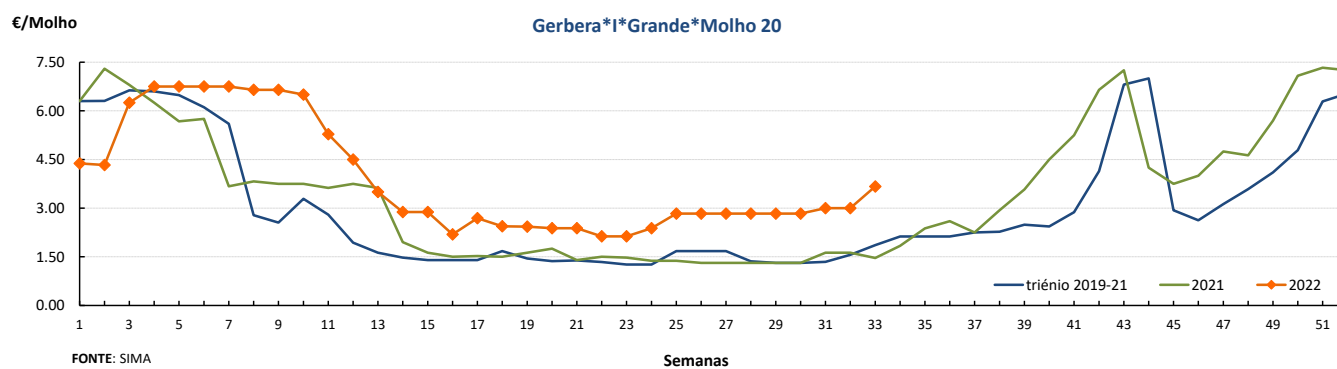
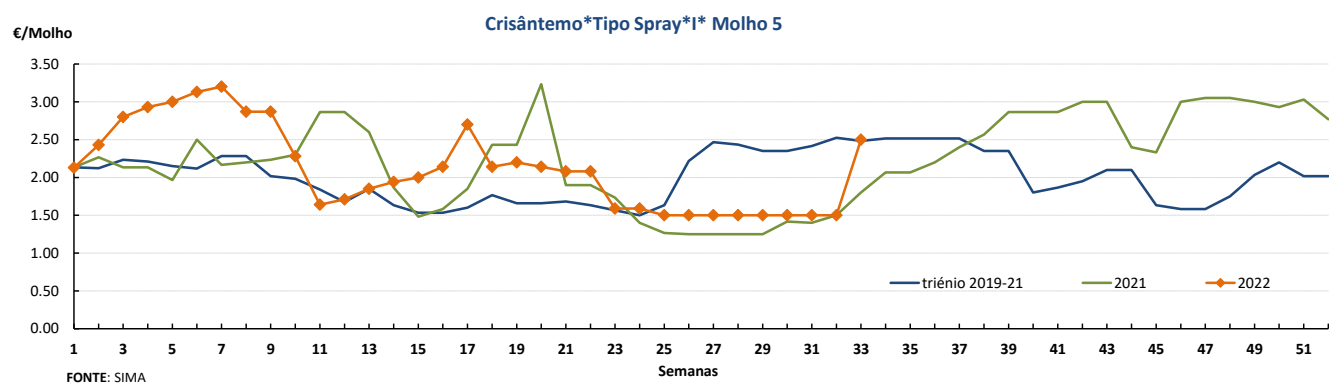
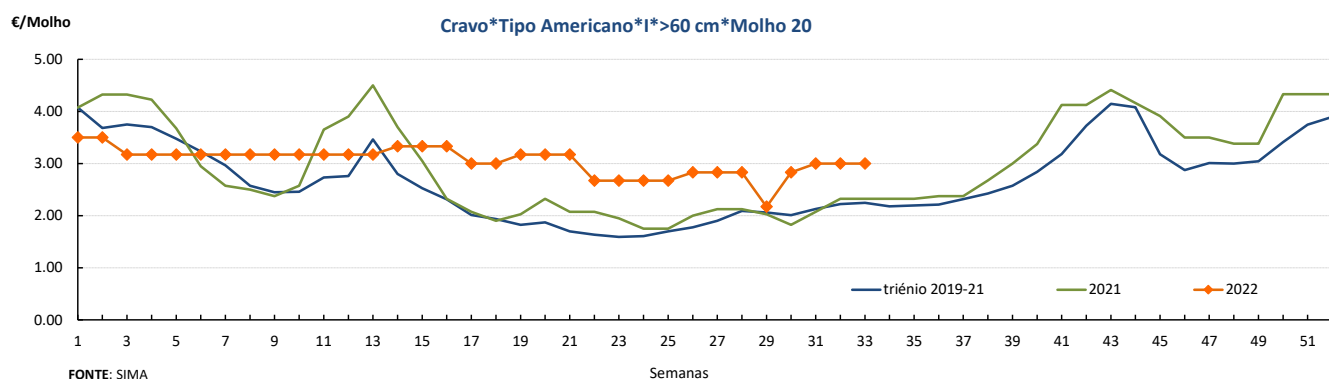

Flores e Folhagens

15-08 a 21-08-2022

Gráficos de cotações mais frequentes

€/Molho

Gladiolo*1*Grande*Molho 10

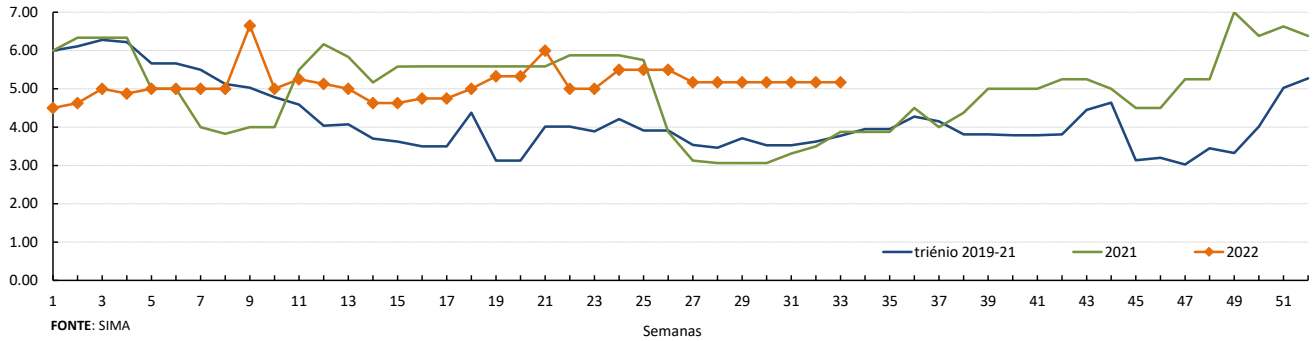

€/Molho

Lilium Imperial*1*Grande*Molho 10

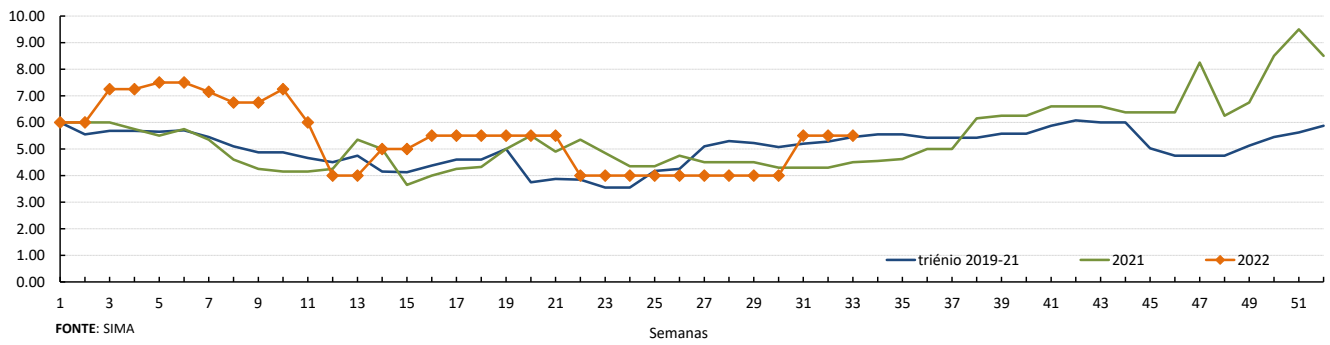

€/Molho

Rosa*1*40-60 cm*Molho 20

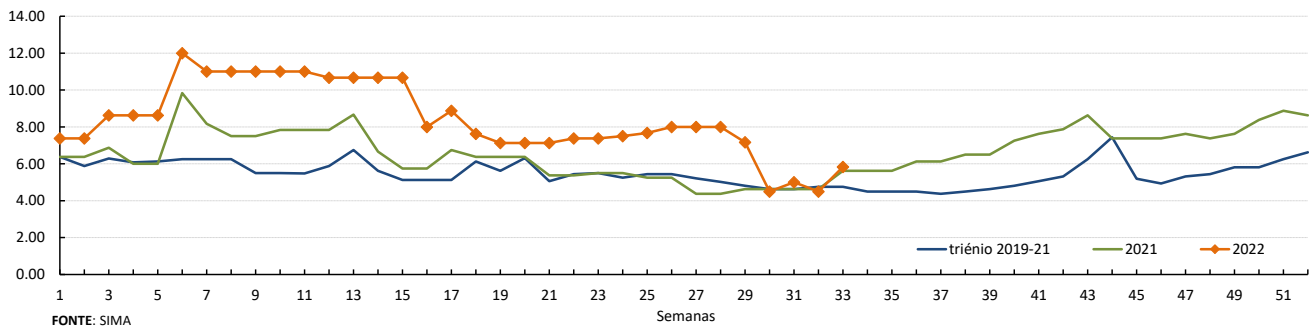

€/Molho

Stalice*1*Molho 10

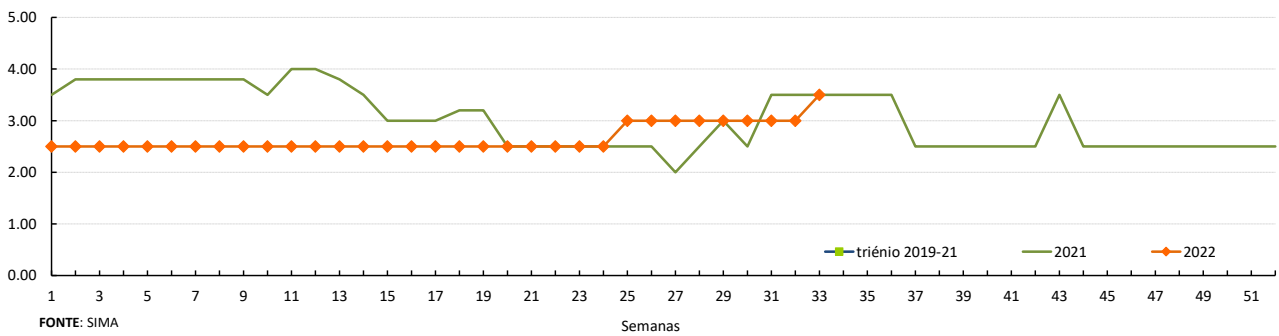

Flores e Folhagens

15-08 a 21-08-2022

DESTAQUE - MERCADOS ABASTECEDORES

No Mercado Abastecedor de Lisboa, MARL verificou-se uma menor presença de compradores/operadores, como é hábito neste período de férias. Mercado com menor oferta de flores. A boa procura associada à menor oferta, fizeram subir as cotações da rosa pequena (< 40cm) em 20%, do Antirrhinum (Boca de Lobo) 17% e do eucaliptus "Cinera".

O Mercado Abastecedor de Flores do Porto (Mercoflores) manteve-se com uma oferta suficiente para as diversas flores de corte e folhagens. As cotações não se alteraram.

Comércio Internacional (janeiro a junho)

| PRODUTO | 2021 | | 2022 | | Variação | |
|---------------------------------------|-------------|-------------|-------------|-------------|-------------|-------------|
| | Importações | Exportações | Importações | Exportações | Importações | Exportações |
| | 1 000 € | | | | % | |
| Árvores, Arbustos e Silvados de Fruta | 11 805.0 | 1 958.6 | 8 570.5 | 1 830.6 | -27 | -7 |
| Bolbos em Flor | 3 464.0 | 6.4 | 3 743.6 | 1.3 | 8 | -79 |
| Bolbos Gladiolos | 190.9 | | 163.5 | | -14 | |
| Bolbos Jacintos | | 0.0 | | | | |
| Bolbos Narcisos | 0.2 | | | | | |
| Bolbos Tulipas | 20.1 | 81.7 | 81.9 | 133.0 | 308 | 63 |
| Bolbos outros | 1 753.7 | 3 680.1 | 2 329.7 | 2 984.6 | 33 | -19 |
| Cravos | 309.4 | 227.8 | 615.8 | 228.5 | 99 | 0 |
| Crisântemos | 1 501.2 | 25.9 | 1 386.4 | 25.4 | -8 | -2 |
| Estacas e Enxertos | 2 217.3 | 6 261.9 | 2 809.7 | 8 027.0 | 27 | 28 |
| Folhagens | 1 565.5 | 19 172.2 | 1 679.1 | 18 256.0 | 7 | -5 |
| Gladiolos | 1.2 | 21.2 | 7.0 | 22.8 | 463 | 8 |
| Lírios (lilium sp) | 20.2 | 1.6 | 21.0 | 1.2 | 4 | -26 |
| Orquídeas | 726.6 | 21.6 | 652.3 | 19.1 | -10 | -12 |
| Outras Flores e seus Botões | 6 034.3 | 3 532.8 | 6 061.2 | 3 480.6 | 0 | -1 |
| Outras Plantas Vivas | 2 094.1 | 18.3 | 1 831.1 | 13.7 | -13 | -25 |
| Plantas de exterior | 21 015.9 | 37 001.0 | 19 469.0 | 34 793.7 | -7 | -6 |
| Plantas de Interior | 16 078.7 | 16 017.4 | 16 219.0 | 14 313.0 | 1 | -11 |
| Ranúnculos | 5.2 | 64.4 | 7.0 | 230.1 | 35 | 257 |
| Redodendros e Azáleas | 246.5 | | 145.5 | 0.0 | -41 | |
| Rosas | 6 882.5 | 1 413.3 | 6 816.2 | 1 185.1 | -1 | -16 |
| Roseiras | 378.4 | 5.7 | 277.4 | 0.6 | -27 | -90 |

Fonte: INE

Flores e Folhagens

15-08 a 21-08-2022

Comércio Internacional (janeiro a junho)

| PRODUTO | 2021 | | 2022 | | Variação | |
|---------------------------------------|-------------|-------------|-------------|-------------|-------------|-------------|
| | Importações | Exportações | Importações | Exportações | Importações | Exportações |
| | Tonelada | | | | % | |
| Árvores, Arbustos e Silvados de Fruta | 3 108.0 | 688.4 | 1 804.6 | 1 109.9 | -42 | 61 |
| Bolbos em Flor | 567.2 | 5.2 | 518.1 | 2.3 | -9 | -56 |
| Bolbos Gladiolos | 76.6 | | 64.6 | | -16 | |
| Bolbos Jacintos | 0.1 | 0.0 | | | | |
| Bolbos Narcisos | | | | | | |
| Bolbos Tulipas | 9.2 | 22.7 | 28.2 | 38.1 | 208 | 68 |
| Bolbos outros | 892.3 | 538.4 | 846.3 | 270.9 | -5 | -50 |
| Cravos | 62.0 | 64.0 | 120.1 | 64.7 | 94 | 1 |
| Crisântemos | 359.7 | 4.3 | 284.1 | 4.2 | -21 | -3 |
| Estacas e Enxertos | 510.9 | 314.3 | 392.0 | 813.4 | -23 | 159 |
| Folhagens | 321.7 | 10 917.8 | 438.3 | 8 551.8 | 36 | -22 |
| Gladiolos | 0.4 | 14.8 | 1.7 | 8.7 | 289 | -42 |
| Lírios (lilium sp) | 5.8 | 0.2 | 3.7 | 0.1 | -37 | -33 |
| Orquídeas | 70.8 | 1.6 | 45.2 | 1.0 | -36 | -37 |
| Outras Flores e seus Botões | 1 157.7 | 756.6 | 1 266.5 | 603.8 | 9 | -20 |
| Outras Plantas Vivas | 1 032.6 | 12.3 | 846.1 | 7.2 | -18 | -41 |
| Plantas de exterior | 8 651.5 | 30 070.8 | 12 374.9 | 31 131.7 | 43 | 4 |
| Plantas de Interior | 3 790.7 | 21 596.0 | 3 525.9 | 20 389.8 | -7 | -6 |
| Ranúnculos | 0.6 | 14.4 | 0.7 | 79.7 | 24 | 452 |
| Redodendros e Azáleas | 98.4 | | 52.6 | 0.0 | -46 | |
| Rosas | 839.7 | 189.4 | 735.8 | 142.7 | -12 | -25 |
| Roseiras | 82.9 | 0.6 | 58.1 | 0.1 | -30 | -78 |

| PRODUTO | 2021 | | 2022 | | Variação | |
|---------------------------------------|---------------|-------------|-------------|-------------|-------------|-------------|
| | Importações | Exportações | Importações | Exportações | Importações | Exportações |
| | 1000 unidades | | | | % | |
| Árvores, Arbustos e Silvados de Fruta | 7 038 | 683 | 3 605 | 3 414 | -49 | 400 |
| Bolbos em Flor | | | | | | |
| Bolbos Gladiolos | 3 487 | | 2 857 | | -18 | |
| Bolbos Jacintos | 2 | 0 | | | | |
| Bolbos Narcisos | | | | | | |
| Bolbos Tulipas | 254 | 93 | 801 | 141 | 215 | 52 |
| Bolbos outros | 11 668 | 43 775 | 14 497 | 24 140 | 24 | -45 |
| Cravos | 2 333 | 1 077 | 3 617 | 1 063 | 55 | -1 |
| Crisântemos | 4 774 | 55 | 3 937 | 59 | -18 | 8 |
| Estacas e Enxertos | | | | | | |
| Folhagens | 0 | | 0 | | -85 | |
| Gladiolos | 4 | 7 | 13 | 6 | 248 | -11 |
| Lírios (lilium sp) | 42 | 2 | 28 | 1 | -33 | -12 |
| Orquídeas | 399 | 3 | 225 | 2 | -44 | -22 |
| Outras Flores e seus Botões | 14 040 | 7 051 | 15 819 | 4 884 | 13 | -31 |
| Outras Plantas Vivas | | | | | | |
| Plantas de exterior | 6 881 | 36 279 | 4 587 | 30 781 | -33 | -15 |
| Plantas de Interior | 8 754 | 20 575 | 7 967 | 13 309 | -9 | -35 |
| Ranúnculos | 9 | 19 | 14 | 97 | 63 | 414 |
| Redodendros e Azáleas | 131 | | 76 | 0 | -42 | |
| Rosas | 11 184 | 2 596 | 10 617 | 1 925 | -5 | -26 |
| Roseiras | 185 | 3 | 147 | 0 | -21 | -94 |

Fonte: INE

O conhecimento do mercado é a chave do sucesso!

O SIMA disponibiliza informação essencial para os empresários agrícolas e outros agentes tomarem as melhores decisões

 Para consulta de preços de produtos agrícolas consultar o site: regsima.gpp.pt/regsima/consulta/

 Coordenação Central
 Gabinete de Planeamento, Políticas e Administração Geral
 Direção de Serviços de Estatística
 Divisão de Estatística

tel: 213 234 600

 SISTEMA DE INFORMAÇÃO DE MERCADOS AGRÍCOLAS
 Praça do Comércio, 1149-010 Lisboa

 e-mail: sima@gpp.pt

 As Newsletter do SIMA podem também ser consultadas no facebook em: <https://www.facebook.com/SIMA.Portugal>