

Newsletter - Coelhos

SEMANA 34
22-08 a 28-08-2022

Coelhos

DESTAQUE SEMANAL

Na semana em análise as cotações médias nacionais do coelho vivo (de 2,2 a 2,5 kg) e abatido (de 1,1 a 1,3 kg) subiram em relação à semana anterior, +5 cêntimos / kg e +15 cêntimos / kg, respetivamente.

COTAÇÕES MÉDIAS NACIONAIS - SEMANAIS

PRODUTO	Unidade de Comercialização	MÉDIA DA SEMANA	VARIÇÃO PERCENTUAL		
			Semana Anterior	Semana Homóloga do ano anterior	Semana Homóloga do Quinquénio 2017-2021
Coelho vivo - 2,2 a 2,5 kg	€ / kg P. vivo	2,40	2,1	33,3	37,1
Coelho abatido - 1,1 a 1,3 kg	€ / kg P. carcaça	5,15	3,0	28,8	33,4

Gráficos de cotações mais frequentes

COELHO VIVO de 2,2 a 2,5 kg
Cotação Média Nacional

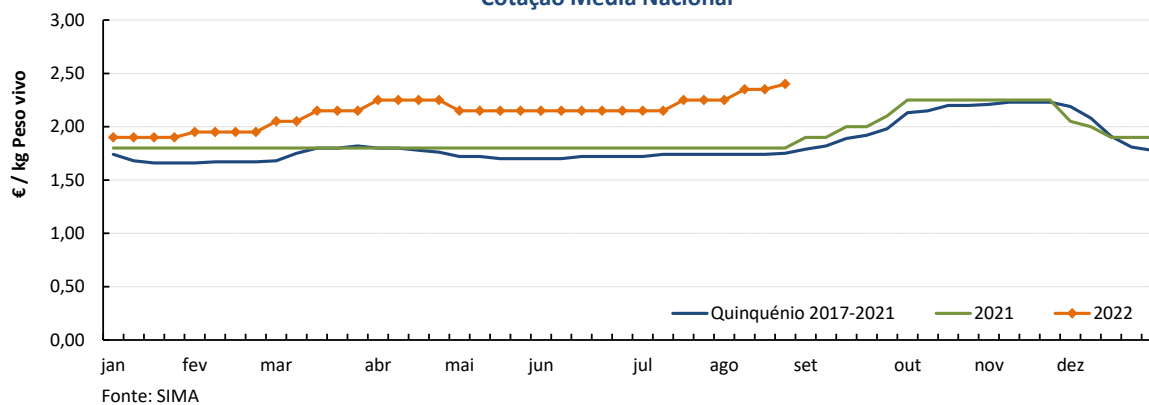

COELHO ABATIDO de 1,1 a 1,3 kg
Cotação Média Nacional

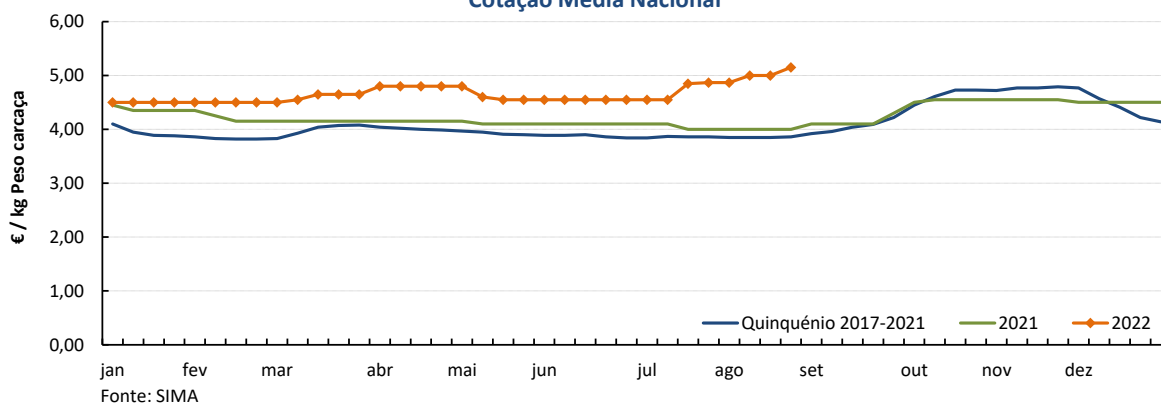

Coelhos

22-08 a 28-08-2022

Cotações em Mercados / Bolsas de outros países da União Europeia

1. ESPANHA

1.1. MADRID / LONCUN - BOLSA

		sem 33/2022	sem 34/2022	Var. Sem Ant. (€ / kg)	Variação (%) Sem. Ant.
Coelho jovem 1,75 - 2,20 kg	EUR / kg P. vivo	2,350	2,400	0,050	2,1

1.2. MONCUN (BOLSAS DE BELLPUIG E MERCOLÉRIDA)

		sem 33/2022	sem 34/2022	Var. Sem Ant. (€ / kg)	Variação (%) Sem. Ant.
Coelho de 1,900 - 2,125 kg	EUR / kg P. vivo	2,410	2,500	0,090	3,7
Coelho com mais de 2,125 kg	EUR / kg P. vivo	2,360	2,450	0,090	3,8

1.3. PREÇO MÉDIO NACIONAL DE ESPANHA

		sem 32/2022	sem 33/2022	Var. Sem Ant. (€ / kg)	Variação (%) Sem. Ant.
Coelho jovem de 1,80 - 2,20 kg	EUR / kg P. vivo	2,3150	2,3342	0,019	0,8

2. FRANÇA

2.1. COTAÇÃO NACIONAL - PRODUÇÃO

		05/08/2022	12/08/2022	Var. Sem Ant. (€ / kg)	Variação (%) Sem. Ant.
Coelho Vivo	EUR / kg P. vivo	2,100	2,010	-0,090	-4,3

2.2. RUNGIS

		19/08/2022	26/08/2022	Var. Sem Ant. (€ / kg)	Variação (%) Sem. Ant.
Coelho "Standard"	EUR / kg P. C.	5,20	5,20	0,000	0,0
Coelho "Trie"	EUR / kg P. C.	5,80	5,80	0,000	0,0

3. ITÁLIA

CUN Conigli

		05/08/2022		25/08/2022		Variação (%) Sem. Ant.
		Cot. Mínima	Cot. Máxima	Cot. Mínima	Cot. Máxima	
Coelho até 2,5 kg	EUR / kg P. vivo	2,030	2,090	2,160	2,220	6,4
Coelho com >2,5 kg	EUR / kg P. vivo	2,090	2,150	2,220	2,280	6,2

n.d. - não disponível

Coelhos

22-08 a 28-08-2022

ABATES APROVADOS PARA CONSUMO - janeiro a junho

(Continente)

	1000 Cabeças		tonelada (t)		Var. Cabeças (%)	Var. t (%)
	2022	2021	2022	2021	Acumulado ano anterior	Acumulado ano anterior
Coelhos	1 809	1 992	2 190	2 445	-9,2	-10,4

Fonte

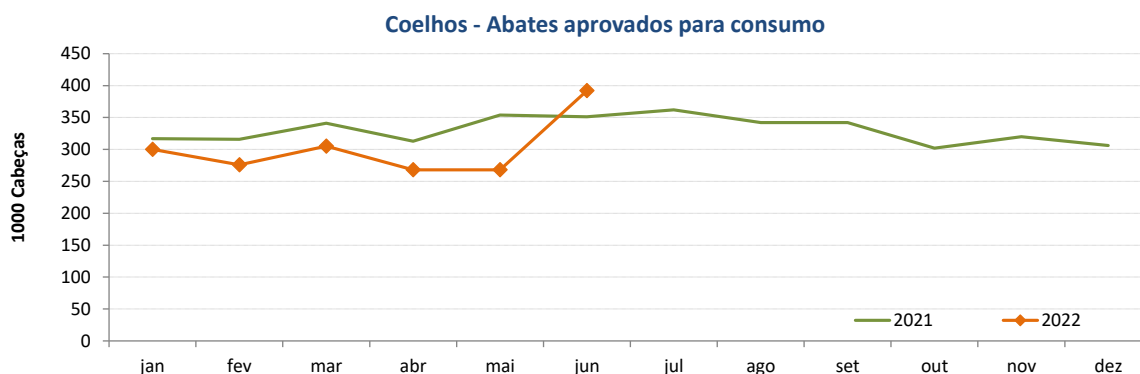

COMÉRCIO INTERNACIONAL DE COELHOS - janeiro a junho

	ENTRADAS		SAÍDAS		Var. %	Var. %
	2022	2021	2022	2021	ENTRADAS 22/21	SAÍDAS 22/21

Cabeças

Coelhos Domésticos	78 543	155 957	1 042 335	845 216	-49,6	23,3
--------------------	--------	---------	-----------	---------	-------	------

tonelada

Carne e Miudezas de Coelhos	950,6	886,9	59,2	101,1	7,2	-41,4
Carne e Miudezas de Lebres	112,3	70,1	2,7	40,5	60,3	-93,4
Coelhos Domésticos	171,7	339,8	1 322,7	1 091,0	-49,5	21,2
Lebres		0,0	154,7	315,4		
TOTAL - Carne/Miud	1 062,9	956,9	61,9	141,6	11,1	-56,3
TOTAL - Animais vivos	171,7	339,8	1 477,4	1 406,4	-49,5	5,0

1 000 €

Carne e Miudezas de Coelhos	3 893	3 259	234	255	19,4	-8,4
Carne e Miudezas de Lebres	631	331	13	101	91,0	-86,9
Coelhos Domésticos	415	680	2 750	1 892	-39,0	45,3
Lebres		1	310	528		
TOTAL	4 939	4 271	3 307	2 776	15,7	19,1

Fonte: INE (2022 - dados preliminares)

O conhecimento do mercado é a chave do sucesso!

O SIMA disponibiliza informação essencial para os empresários agrícolas e outros agentes tomarem as melhores decisões

Para consulta de preços de produtos agrícolas consultar o site: regsima.gpp.pt/regsima/consulta/

Coordenação Central

Gabinete de Planeamento, Políticas e Administração Geral
Direção de Serviços de Estatística
Divisão de Estatística

tel: 213 234 600

SISTEMA DE INFORMAÇÃO DE MERCADOS AGRÍCOLAS

e-mail: sima@gpp.pt
Praça do Comércio, 1149-010 Lisboa

As Newsletter do SIMA podem também ser consultadas no facebook em: <https://www.facebook.com/SIMA.Portugal>